Emtia

ALTIN

Altın, teknoloji hisselerindeki toparlanma ve yapay zekâ sektörüne yönelik iyimserliğin yeniden güç kazanmasıyla satış baskısının hafiflemesinin ardından 3.600 doların üzerinde işlem görüyor. Ancak genel görünümde satıcılı seyrin devam etmesini beklediğimiz altında, aşağı yönlü hareketlerde 3.450–3.200 dolar bandı destek bölgesi olarak takip edilebilir. Olası tepki yükselişlerinde ise 3.650 ve 3.800 dolar seviyeleri direnç.



GÜMÜŞ

Gümüş, teknoloji hisselerindeki toparlanma ve yapay zekâ sektörüne yönelik iyimserliğin artmasıyla satış baskısının hafiflemesinin ardından 43 doların üzerinde işlem görüyor. Teknik açıdan 40–38 dolar bandı destek bölgesi olarak takip edilebilir. Olası tepki yükselişlerinde ise 48 ve 50 dolar seviyeleri direnç konumunda bulunuyor.



HAM PETROL

Ham petrol, ABD-İran arasındaki diplomatik girişimlerin yeniden hız kazanmasıyla üç ayın en düşük seviyelerine gerileyerek 80 dolar civarında işlem görüyor. Jeopolitik risklerin azalabileceğine yönelik beklentiler petrol fiyatları üzerinde baskı oluştururken, taraflar arasındaki anlaşmazlıkların sürmesi ve Hürmüz Boğazı'ndan gerçekleştirilen petrol sevkiyatlarının azalması, arz güvenliğine ilişkin endişeleri canlı tutuyor.

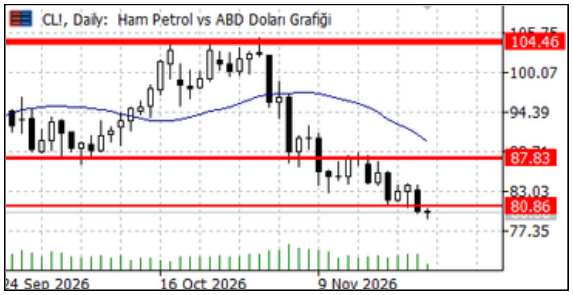

DOĞAL GAZ

ABD doğal gaz fiyatları, LNG ihracat terminallerinden gelen güçlü talebin desteğiyle 3,25 dolar seviyesine yükselerek önceki seanstaki kayıplarının bir kısmını telafi etti. Ancak ABD genelinde mevsim normallerinin üzerinde sıcaklık beklentilerinin ısınma talebini zayıflatması ve doğal gaz stoklarının beş yıllık ortalamanın üzerinde seyretmesi, fiyatlardaki yükselişi sınırlıyor.



Google Play
Hemen İndir!
App Store
Hemen İndir!
Hesap Aç!

PİVOT
FOREX BÜLTEN

NCM

24/11/2026

Pariteler

EUR/USD

EUR/USD paritesi, doların güçlenmesiyle 1,09 seviyesinde, Mart 2025'ten bu yana en düşük seviyelerine yakın seyrediyor. ABD'de yüksek enflasyon nedeniyle Fed'in faiz artırımlarına devam edeceği yönündeki beklentiler doları desteklerken, ECB'nin Aralık ayında faiz artırması ve 2027'de de parasal sıkılaştırmayı sürdürmesi bekleniyor. Teknik açıdan aşağı yönlü hareketlerde 1,1085 ve 1,1070 seviyeleri destek, olası tepki alımlarında ise 1,1100 ve 1,1220 seviyeleri direnç olarak takip edilebilir.



GBP/USD

GBP/USD paritesi, doların güçlenmesi ve Fed'in faiz artırımlarına devam edeceği yönündeki beklentilerle 1,30 seviyesine gerileyerek Nisan 2025'ten bu yana en düşük seviyesini gördü. Teknik açıdan 1,2980 ve 1,2900 seviyeleri destek; 1,3160, 1,3240 ve 1,3300 seviyeleri ise direnç olarak takip edilebilir.



USD/JPY

USD/JPY paritesi, teknoloji hisselerindeki toparlanma ve yapay zekâ sektörüne yönelik artan iyimserliğin güvenli liman talebini azaltmasıyla 159 seviyesinde seyrediyor. Teknik açıdan USD/JPY paritesinde 154,00 seviyesi destek, 162,00 seviyesi ise direnç olarak takip edilebilir.



USD/CHF

USD/CHF paritesi, Fed'in faiz artırımlarına devam edeceği ve ABD ile İsviçre arasındaki faiz farkının genişleyeceği yönündeki beklentilerle 0,84 seviyesinde seyrediyor. Teknik açıdan USD/CHF paritesinde 0,8000 seviyesi destek, 0,8550 seviyesi ise direnç olarak izlenebilir.



Google Play Hemen İndir! App Store Hemen İndir!

Hesap Aç!

Endeksler

S&P (ES)

ABD hisse senedi vadeli işlemleri, yapay zekâ ve teknoloji hisselerinde yeniden gündeme gelen satış baskısıyla negatif seyrediyor. Yapay zekâ yatırımlarının sürdürülebilirliğine ilişkin endişelerin yeniden güç kazanması risk iştahını sınırlarken, S&P 500 vadeli işlemlerinde %0,5'lik değer kaybı görülüyor. Teknik açıdan 7.000 seviyesi kritik destek konumunda bulunurken, bu seviyenin altında satış baskısı 6.800 seviyesine doğru derinleşebilir. Olası toparlanmalarda ise 7.200 seviyesi direnç olarak takip edilebilir.



NASDAQ (NQ)

Jensen Huang'ın yeniden CEO olarak atanmasının ardından dün güçlü yükseliş kaydeden Nvidia hisselerinde bugün kâr realizasyonları görülürken, satışların diğer yarı iletken hisselerine de yayılmasıyla Nasdaq 100 vadeli işlemleri yaklaşık %1,5 geriliyor. Anthropic hisselerinin halka arz fiyatının altına gerilemesi de yapay zekâ harcamalarına ilişkin endişeleri yeniden artırıyor. Teknik açıdan 25.750–25.650 bandı önemli destek bölgesi olarak izlenirken, yükselişin yeniden güç kazanabilmesi için 27.500 seviyesi üzerinde kalıcılık sağlanması önem taşıyor.



DOW (YM)

ABD piyasalarında dünkü güçlü yükselişin ardından gündeme gelen kâr realizasyonları ve zayıflayan risk iştahıyla Dow Jones vadeli işlemleri hafif negatif seyrediyor. Teknoloji hisseleri öncülüğünde artan satış baskısına karşın endeksin görece dirençli bir görünüm sergilediği gözlemleniyor. Teknik açıdan 48.850 seviyesi destek, olası alımların güç kazanması durumunda ise 51.800 seviyesi önemli direnç olarak takip edilebilir.



DAX (GER40)

DAX 40 endeksi, Nvidia kaynaklı iyimserliğin azalması ve teknoloji hisselerinde yeniden gündeme gelen satış baskısıyla %0,6 gerileyerek 25.200 seviyesinin altına indi. Teknoloji, sanayi, bankacılık ve otomotiv hisselerindeki değer kayıpları endeks üzerinde baskı oluştururken, İran ile diplomatik temasların hız kazanmasıyla petrol fiyatlarının gerilemesi satış baskısını sınırlıyor.



Google Play Hemen İndir!
App Store Hemen İndir!
Hesap Aç!

PİVOT

FOREX BÜLTEN

NCM

24/11/2026

Varlık Adı	Spot Fiyat	Destek 1	Destek 2	Destek 3	Direnç 1	Direnç 2	Direnç 3
PARİTELER							
EURUSD	1.0910	1.0877	1.0845	1.0801	1.0943	1.0975	1.1019
GBPUSD	1.3039	1.3000	1.2961	1.2909	1.3078	1.3117	1.3169
USDJPY	158.99	158.513	158.036	157.400	159.467	159.944	160.580
USDCHF	0.8414	0.8389	0.8364	0.8330	0.8439	0.8464	0.8498
AUDUSD	0.6626	0.66061	0.65862	0.65597	0.66459	0.66658	0.66923
EMTİALAR							
XAUUSD (Altın)	3,635	3,624.39	3,613.49	3,598.95	3,646.21	3,657.11	3,671.65
XAGUSD (Gümüş)	42.74	42.6118	42.4836	42.3126	42.8682	42.9964	43.1674
WTI - CL (Ham Petrol)	79.37	79.132	78.894	78.576	79.608	79.846	80.164
NGAS (Doğal Gaz)	3.2072	3.1976	3.1880	3.1751	3.2168	3.2264	3.2393
ENDEKSLER							
NDX -NQ (Nasdaq 100)	26,746	26,665.76	26,585.52	26,478.54	26,826.24	26,906.48	27,013.46
SPX- ES (S&P 500)	7,237	7,215.39	7,193.68	7,164.73	7,258.81	7,280.52	7,309.47
DJI - YM (Dow jones)	49,595	49,446.22	49,297.43	49,099.05	49,743.79	49,892.57	50,090.95
DAX-GER40 (Almanya)	25,337	25,260.99	25,184.98	25,083.63	25,413.01	25,489.02	25,590.37

Google Play Hemen İndir! App Store Hemen İndir!

Hesap Aç!

ÇEKİNCE

Burada yer alan tüm bilgi, yorum ve tavsiyeler; yatırımcıları bilgilendirmek amacı ile NCM Investment Menkul Değerler A.Ş. tarafından hazırlanmıştır. Burada yer alan bilgi, yorum ve tavsiyeler; hukuki veya mali tavsiye olarak yorumlanamaz veya yatırım danışmanlığı kapsamında değerlendirilmez. Yatırım danışmanlığı hizmeti; aracı kurumlar, portföy yönetim şirketleri, mevduat kabul etmeyen bankalar ile müşteri arasında imzalanacak yatırım danışmanlığı sözleşmesi çerçevesinde sunulmaktadır.
Burada yer alan yatırım seçenekleri, yorumlar ve tavsiyeler; kişisel görüşlere dayanmakta olup bu görüşler mali durumunuz ile risk ve getiri tercihlerinize uygun olmayabilir. Bu nedenle sadece burada yer alan bilgilere dayanarak yatırım kararı verilmesi beklentilerinize uygun sonuçlar doğurmayabilir.