Emtia

ALTIN

Ons altın, Fed yetkililerinden gelen şahin açıklamalar ve ek faiz artırımı beklentilerinin güçlenmesiyle 3.550 dolar civarında baskı altında kalmaya devam ediyor. Teknoloji hisselerindeki satışların beraberinde getirdiği küresel likidite sıkışıklığı da altın fiyatlarını olumsuz etkiledi. Böylece satıcılı seyrin devam etmesini beklediğimiz altında, aşağı yönlü hareketlerde 3.450– 3.200 dolar bandı destek bölgesi olarak takip edilebilir. Olası tepki yükselişlerinde ise 3.650 ve 3.800 dolar seviyeleri direnç.



GÜMÜŞ

Gümüş, Fedin faiz artırımlarına devam edeceğine yönelik güçlenen beklentiler ve küresel likidite sıkışıklığının etkisiyle 41 dolar civarında, son 14 ayın en düşük seviyelerinde işlem görüyor. Teknik açıdan 40–38 dolar bandı destek bölgesi olarak takip edilebilir. Olası tepki yükselişlerinde ise 48 ve 50 dolar seviyeleri direnç konumunda bulunuyor.



HAM PETROL

Ham petrol fiyatları, Hürmüz Boğazı çevresinde artan saldırıların arz risklerini canlı tutmasına rağmen 81 doların altına geriledi. ABDnin İran'a yönelik yaptırımlarını artırması jeopolitik riskleri desteklerken, Uluslararası Enerji Ajansı'nın küresel petrol piyasasında arz fazlası öngörmesi ve ABD ham petrol stoklarındaki artış fiyatlar üzerinde baskı oluşturuyor.



DOĞAL GAZ

Avrupa doğalgaz fiyatları, dört seanslık yükselişin ardından Çarşamba günü 88 €/MWh seviyesine geriledi. Kuzeybatı ve Orta Avrupa'da beklenen soğuk hava, ısıtma talebini artırarak depolardan çekimleri hızlandırabilir. Depolama seviyelerinin %69'un altında ve beş yıllık mevsimsel ortalamanın oldukça gerisinde bulunması arz endişelerini artırıyor. Öte yandan, Asya'da soğuk havanın LNG talebini artırma ihtimali ve Hürmüz Boğazı çevresindeki tanker saldırıları nedeniyle sevkiyatların aksaması, küresel arz risklerini gündemde tutuyor.

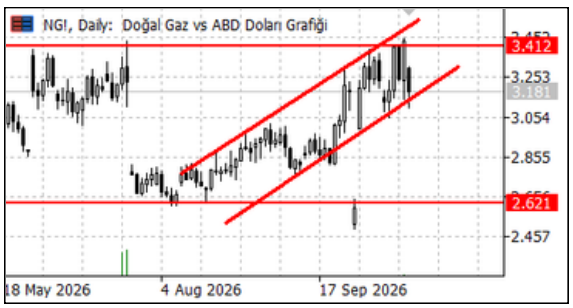

Google Play Hemen İndir!
App Store Hemen İndir!
Hesap Aç!

Pariteler

EUR/USD

EUR/USD paritesi, doların güçlenmesi ve küresel risk iştahının zayıflamasıyla 1,10 seviyesinin altında baskı altında kalmaya devam ediyor.Teknik açıdan 1,0970 ve 1,0900 seviyeleri destek olarak takip edilebilir. Olası toparlanma hareketlerinde ise 1,1100 ve 1,1120 seviyeleri direnç konumunda bulunuyor.



GBP/USD

GBP/USD paritesi, doların güçlenmesi ve Fed'in faiz artırımlarına devam edeceği yönündeki beklentilerle 1,30 seviyesine gerileyerek Nisan 2025'ten bu yana en düşük seviyesini gördü. Teknik açıdan 1,2980 ve 1,2900 seviyeleri destek; 1,3160, 1,3240 ve 1,3300 seviyeleri ise direnç olarak takip edilebilir.



USD/JPY

USD/JPY paritesi, Fed'in faiz artırımlarına devam edeceği beklentisiyle güçlenen doların etkisiyle 159,20 seviyesinde seyrediyor. Teknik açıdan USD/JPY paritesinde 154,00 seviyesi destek, 162,00 seviyesi ise direnç olarak takip edilebilir.



USD/CHF

USD/CHF paritesinde, Fed'in faiz artırımı beklentileri doları desteklerken, yapay zekâ sektörüne ilişkin endişelerin artırdığı güvenli liman talebi İsviçre frangının güç kazanmasını sağlıyor. Teknik açıdan USD/CHF paritesinde 0,8000 seviyesi destek, 0,8550 seviyesi ise direnç olarak izlenebilir.



Google Play Hemen İndir!
App Store Hemen İndir!
Hesap Aç!

Endeksler

S&P (ES)

Yapay zeka yatırımlarının sürdürülebilirliğine ilişkin endişelerin derinleşmesi ve teknoloji hisselerindeki satışların genele yayılmasıyla S&P 500 vadeli işlemlerinde satış baskısı devam ediyor. ABD'nin Çin ve Avrupa Birliği'ne yönelik gümrük tarifelerini artırabileceğine ilişkin haberler ve Fed'in şahin para politikası beklentileri risk iştahını sınırlıyor. Teknik açıdan 7.000 seviyesi kritik destek konumunda bulunurken, bu seviyenin altında satış baskısı 6.800 seviyesine doğru derinleşebilir. Olası toparlanmalarda ise 7.200 seviyesi direnç olarak takip edilebilir.



NASDAQ (NQ)

Yapay zeka yatırımlarına yönelik endişelerin yeniden gündeme gelmesi ve Nvidia öncülüğünde yarı iletken hisselerinde derinleşen satışlar Nasdaq endeksi üzerinde baskı oluşturuyor. Yapay zekâ odaklı spekülatif pozisyonların çözülmesiyle Alphabet, Amazon ve Microsoft gibi büyük teknoloji şirketlerinde de satış baskısının arttığı görülüyor. Teknik açıdan 25.750–25.650 bandı önemli destek bölgesi olarak izlenirken, yükselişin yeniden güç kazanabilmesi için 27.500 seviyesi üzerinde kalıcılık sağlanması önem taşıyor.



DOW (YM)

Küresel risk iştahındaki zayıflama, ABD'nin gümrük tarifelerine ilişkin belirsizlikler ve Fed'in faiz artırımlarına devam edeceği yönündeki beklentiler Dow Jones endeksi üzerinde baskı oluşturuyor. Teknoloji hisselerinde başlayan satışların bankacılık ve sanayi sektörlerine de yayılması endeksin görünümünü olumsuz etkiliyor. Teknik açıdan 48.850 seviyesi destek, olası alımların güç kazanması durumunda ise 51.800 seviyesi önemli direnç olarak takip edilebilir.



DAX (GER40)

DAX 40 endeksi, yapay zekâ rallisinin sürdürülebilirliğine ilişkin endişeler ve ABD'nin yeni gümrük tarifeleri uygulayabileceği beklentisiyle 24.900 seviyesinde baskılı seyrediyor. Teknoloji ve bankacılık hisselerinde satış baskısı öne çıkarken, JPMorgan'ın otomotiv sektörüne ilişkin olumlu 2027 beklentileri otomotiv hisselerini destekleyerek endeksteki kayıpları sınırlıyor.



Google Play Hemen İndir!
App Store Hemen İndir!
Hesap Aç!

PİVOT

FOREX BÜLTEN

NCM

25/11/2026

Varlık Adı	Spot Fiyat	Destek 1	Destek 2	Destek 3	Direnç 1	Direnç 2	Direnç 3
PARİTELER							
EURUSD	1.0945	1.0912	1.0879	1.0836	1.0978	1.1011	1.1054
GBPUSD	1.3088	1.3049	1.3009	1.2957	1.3127	1.3167	1.3219
USDJPY	159.36	158.882	158.404	157.766	159.838	160.316	160.954
USDCHF	0.8363	0.8338	0.8313	0.8279	0.8388	0.8413	0.8447
AUDUSD	0.6591	0.65712	0.65515	0.65251	0.66108	0.66305	0.66569
EMTİALAR							
XAUUSD (Altın)	3,550	3,539.35	3,528.70	3,514.50	3,560.65	3,571.30	3,585.50
XAGUSD (Gümüş)	40.77	40.6477	40.5254	40.3623	40.8923	41.0146	41.1777
WTI - CL (Ham Petrol)	80.44	80.199	79.957	79.636	80.681	80.923	81.244
NGAS (Doğal Gaz)	3.7189	3.7077	3.6966	3.6817	3.7301	3.7412	3.7561
ENDEKSLER							
NDX -NQ (Nasdaq 100)	26,214	26,135.36	26,056.72	25,951.86	26,292.64	26,371.28	26,476.14
SPX- ES (S&P 500)	7,201	7,179.40	7,157.79	7,128.99	7,222.60	7,244.21	7,273.01
DJI - YM (Dow jones)	50,018	49,867.95	49,717.89	49,517.82	50,168.05	50,318.11	50,518.18
DAX-GER40 (Almanya)	25,017	24,941.95	24,866.90	24,766.83	25,092.05	25,167.10	25,267.17

Google Play Hemen İndir! App Store Hemen İndir!

Hesap Aç!

ÇEKİNCE

Burada yer alan tüm bilgi, yorum ve tavsiyeler; yatırımcıları bilgilendirmek amacı ile NCM Investment Menkul Değerler A.Ş. tarafından hazırlanmıştır. Burada yer alan bilgi, yorum ve tavsiyeler; hukuki veya mali tavsiye olarak yorumlanamaz veya yatırım danışmanlığı kapsamında değerlendirilmez. Yatırım danışmanlığı hizmeti; aracı kurumlar, portföy yönetim şirketleri, mevduat kabul etmeyen bankalar ile müşteri arasında imzalanacak yatırım danışmanlığı sözleşmesi çerçevesinde sunulmaktadır.
Burada yer alan yatırım seçenekleri, yorumlar ve tavsiyeler; kişisel görüşlere dayanmakta olup bu görüşler mali durumunuz ile risk ve getiri tercihlerinize uygun olmayabilir. Bu nedenle sadece burada yer alan bilgilere dayanarak yatırım kararı verilmesi beklentilerinize uygun sonuçlar doğurmayabilir.