

18 MAYIS 2026

BİST-100 ENDEKS TEKNİK GÖRÜNÜMÜ

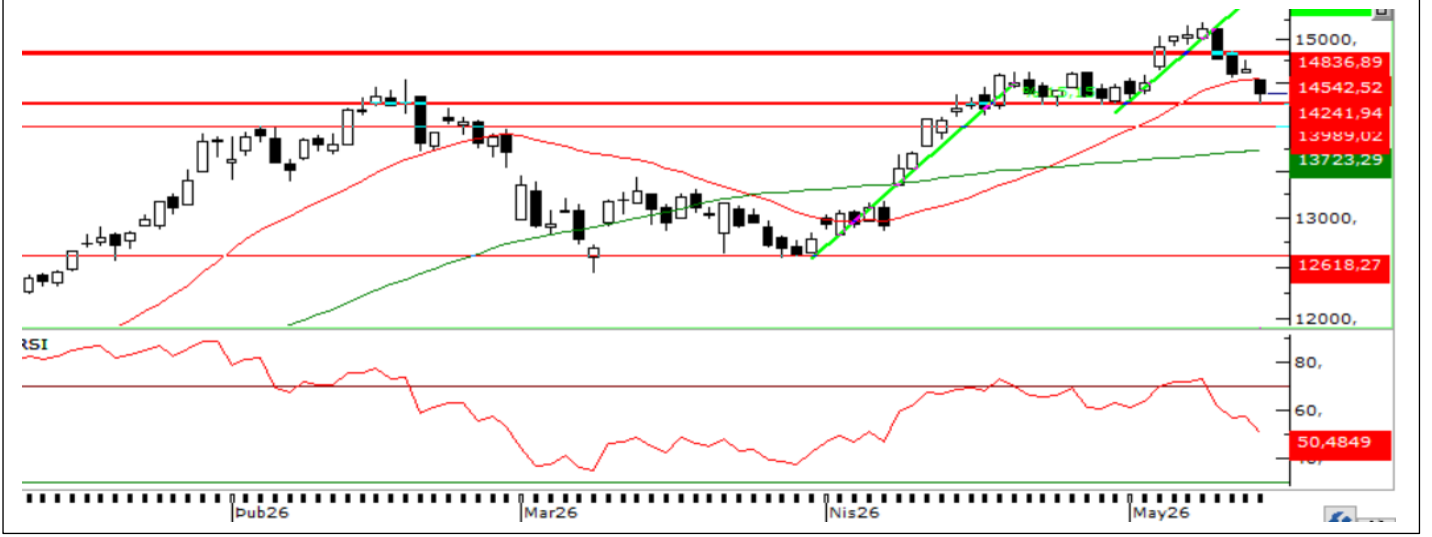

BIST100 endeksi haftanın son işlem gününe 118,23 puan düşüşle 14.526 seviyesinden başladı ve günü %1,89, haftalık bazda ise %4,61 kayıpla 14.367 puandan tamamladı. Gün içinde 14.265–14.538 bandında hareket eden endekste işlem hacmi 169,1 milyar TL oldu. En çok yükselen sektörler “Finansal Kiralama-Faktoring, Madencilik ve Spor” olurken, en çok düşen sektörler “Aracı Kurumlar, İletişim ve Sigortacılık” olarak öne çıktı.

Teknik göstergelerde Stokastik, RSI, MFI, Momentum ve MACD'nin aşağı yönlü sinyal üretmesi satış baskısının güç kazandığına işaret ediyor. Teknik görünüm kısa vadede negatif kalmayı sürdürürken, 14.200 seviyesi kritik destek noktası olarak takip ediliyor. Bu seviyenin altında 14.000 - 13.800 ve 13.500 seviyelerine doğru geri çekilme riski artabilir. Olası tepki alımlarında ise 14.450 seviyesinin üzerinde kalıcılık sağlanması önem taşıyor.

GÜNLÜK TEKNİK ANALİZ BAZLI HİSSE BEKLENTİLERİ

Hisse	Alım Aralığı		Satım Aralığı		Zarar Kes (SL)
TUPRS	257,98	259,02	261,86	264,96	255,40
SELEC	106,82	107,24	108,42	109,71	105,75
TRALT	47,31	47,49	48,02	48,59	46,83
GSDHO	5,83	5,85	5,92	5,99	5,77
HLGYO	5,99	6,01	6,08	6,15	5,93

GÜNLÜK PERFORMANS TAKİP TABLOSU

Hisse	Alım Aralığı		Son Fiyat	Gün Yükselişi	Gün Düşüşü	Durum
ECILC	84,68	85,02	84,85	86,85	84,7	ZARAR KES
GOODY	16,97	17,03	17,00	17,32	16,92	ZARAR KES
HALKB	40,32	40,48	40,40	41,20	39,86	ZARAR KES
BRISA	93,96	94,34	94,15	96,50	92,7	ZARAR KES
BRSAN	517,46	519,54	518,50	540,50	516,5	ZARAR KES

Günlük performans takip tablosunda, bir önceki işlem gününde paylaşılan hisse önerilerine ilişkin performans sonuçları yer almaktadır.



Hesap Aç

Hemen İndir
App Store

Hemen İndir
Google Play

HİSSE SENEDİ BÜLTENİ

18 MAYIS 2026

NCM
INVESTMENT

BİST30 Hisseleri Temel Rasyolar

Sembol	Son Fiyat	F/K	FD/FAVÖK	PD/EFK	PD/EBITD	PD/DD	Hasılat	Karlılık	Büyüme %5Y	Özsermaye	Büyüme %5Y	Dönem
SASA	3,01	0,00	27,76	74,97	13,26	0,74	44,83	73,48		124,72		26-03
ISCTR	14,22	4,60	0,00	0,00	0,00	0,82	75,50	61,49		44,57		26-03
PETKM	26,20	0,00	0,00	0,00	0,00	0,97	39,92	-19,14		51,76		26-03
AEFES	20,42	12,06	3,86	3,68	2,47	0,97	58,91	46,76		54,23		26-03
EKGYO	20,36	21,40	6,40	3,07	3,37	0,54	74,89	41,33		57,80		26-03
KRDMD	42,80	0,00	6,45	17,23	5,96	0,51	41,46	-45,31		84,21		26-03
EREGL	39,74	591,01	13,79	26,46	12,52	0,94	41,65	-31,88		48,42		26-03
YKBNK	37,82	5,56	0,00	0,00	0,00	1,15	74,67	69,45		39,80		26-03
SISE	49,02	13,29	12,30	24,95	6,70	0,57	58,83	6,92		60,92		26-03
TRALT	46,72	27,86	14,16	20,22	17,04	3,13	59,94	19,44		42,71		26-03
TTKOM	63,65	7,43	2,92	3,83	1,91	0,89	53,60	50,47		84,82		26-03
AKBNK	72,35	5,83	0,00	0,00	0,00	1,21	77,33	56,74		36,85		26-03
SAHOL	95,85	23,31	3,99	1,95	1,66	0,51	59,17	-28,94		58,20		26-03
ENKAI	103,70	16,96	11,99	20,23	17,07	1,57	58,52	24,49		47,21		26-03
TCELL	114,50	12,18	2,84	3,38	2,09	0,84	53,53	33,21		68,01		26-03
FROTO	93,45	9,28	7,94	7,67	5,94	1,94	63,93	24,76		93,59		26-03
ULKER	127,10	11,98	4,78	2,84	2,49	0,93	66,00	27,03		50,89		26-03
GARAN	133,70	4,60	0,00	0,00	0,00	1,21	76,73	67,47		47,92		26-03
ASTOR	335,00	35,57	24,94	27,34	24,89	8,39	41,87	58,71		97,04		26-03
PGSUS	178,40	10,24	7,17	8,11	2,45	0,76	97,51	0,00		87,52		26-03
KCHOL	204,50	18,92	5,26	3,67	1,92	0,70	62,73	-24,40		70,38		26-03
TUPRS	253,50	13,81	5,88	9,55	6,98	1,41	67,10	0,00		102,01		26-03
THYAO	305,75	3,19	5,58	4,57	2,45	0,43	81,07	86,62		82,42		26-03
TAVHL	267,50	59,98	7,07	5,71	3,63	1,22	102,63	0,00		50,75		26-03
TOASO	310,50	12,21	15,99	22,22	12,01	2,56	71,31	37,11		76,56		26-03
ASELS	415,50	52,93	35,36	35,51	34,82	6,69	60,98	35,03		71,17		26-03
GUBRF	608,00	37,64	17,95	20,75	17,96	6,66	57,52	82,29		94,15		25-12
MGROS	724,00	16,63	4,32	0,00	4,05	1,40	70,02	50,13		381,70		26-03
BIMAS	414,00	20,42	9,98	21,95	9,37	2,53	68,87	56,67		95,05		26-03
DSTKF	1.963,00	149,91	0,00	0,00	0,00	49,34	-5,33	108,91		47,47		26-03

YÜKSELENLER

Sembol	Fiyat	% Değişim	Hacim
ISSEN	9,57	10,00	78.330.327
DUNYH	138,70	9,99	261.455.662
BIGEN	39,46	9,98	286.777.323
PRZMA	45,86	9,98	49.689.831
OZATD	966,00	9,96	168.509.895
TGSAS	179,90	9,96	146.305.994
BRLSM	21,28	9,92	717.619.897
GEDIK	6,98	9,92	105.333.340
GSDHO	5,78	8,85	303.306.058
DYOBY	18,04	7,57	494.418.940

DÜŞENLER

Sembol	Fiyat	% Değişim	Hacim
PNSUT	15,39	-10,00	163.021.841
ZERGY	16,04	-9,99	248.548.249
EFOR	11,20	-9,97	1.560.805.898
BVSAN	137,30	-9,97	803.876.626
TATEN	16,28	-9,96	990.709.584
MARTI	1,98	-9,59	340.567.182
PRKAB	44,90	-8,81	395.462.474
PASEU	101,00	-8,68	1.195.559.844
ACSEL	143,90	-8,52	125.377.052
ALFAS	51,20	-8,33	495.698.459



Hesap Aç

Hemen İndir
App Store

Hemen İndir
Google Play

HİSSE SENEDİ BÜLTENİ

18 MAYIS 2026

NCM
INVESTMENT

BİST30 Pivot Tablosu

Sembol	Son	Gün.F %	30 Günlük F%	52 Hafta F%	Destek 1	Destek 2	Destek 3	Direnç 1	Direnç 2	Direnç 3
AEFES	19,57	-4,16	4,85	21,93	19,23	18,88	18,28	20,18	20,78	21,13
AKBNK	70,25	-2,90	-10,96	43,00	69,52	68,78	67,82	71,22	72,18	72,92
ASELS	412,25	-0,78	-1,08	200,20	410,67	406,33	402,17	419,17	423,33	427,67
ASTOR	323,00	-3,58	65,64	225,13	317,00	312,00	302,00	332,00	342,00	347,00
BIMAS	398,50	-3,74	5,84	64,84	397,83	390,42	382,83	412,83	420,42	427,83
DSTKF	1.970,00	-0,92	-7,51	659,15	1.814,67	1.659,33	1.551,67	2.077,67	2.185,33	2.340,67
EKGYO	20,32	-0,20	-4,15	48,54	20,04	19,76	19,56	20,52	20,72	21,00
ENKAI	101,00	-2,60	-3,07	60,42	99,13	96,57	94,13	104,13	106,57	109,13
EREGL	39,62	-0,30	25,22	62,05	39,15	38,69	38,33	39,97	40,33	40,79
FROTO	91,00	-2,62	-14,79	7,28	90,52	89,58	88,42	92,62	93,78	94,72
GARAN	129,90	-2,84	-6,41	22,75	128,63	127,47	125,93	131,33	132,87	134,03
GUBRF	594,50	-2,22	12,28	115,40	585,83	577,17	563,33	608,33	622,17	630,83
ISCTR	13,87	-2,46	-4,67	35,04	13,67	13,48	13,28	14,06	14,26	14,45
KCHOL	198,30	-3,03	-4,57	38,62	196,63	194,27	191,13	202,13	205,27	207,63
KRDMD	41,98	-1,92	15,14	74,48	41,23	40,49	39,49	42,97	43,97	44,71
MGROS	682,50	-5,73	4,66	33,94	668,33	654,17	628,33	708,33	734,17	748,33
PETKM	25,90	-1,15	17,73	46,33	25,33	24,65	23,71	26,95	27,89	28,57
PGSUS	176,60	-1,01	-6,21	-28,12	175,43	174,27	172,93	177,93	179,27	180,43
SAHOL	92,55	-3,44	-8,00	21,10	91,90	90,75	89,30	94,50	95,95	97,10
SASA	2,89	-3,99	-3,34	-20,60	2,77	2,70	2,58	2,96	3,08	3,15
SISE	48,20	-1,67	-0,04	34,62	47,69	47,17	46,47	48,91	49,61	50,13
TAVHL	258,25	-3,55	-19,75	10,92	254,92	251,58	246,17	263,67	269,08	272,42
TCELL	110,60	-3,41	-5,55	19,21	108,33	107,17	104,83	111,83	114,17	115,33
THYAO	300,00	-1,88	-6,03	4,54	297,58	295,17	291,83	303,33	306,67	309,08
TOASO	302,00	-2,74	1,00	51,20	295,33	288,67	279,83	310,83	319,67	326,33
TRALT	47,52	1,71	0,08	89,78	46,19	44,97	43,95	48,43	49,45	50,67
TTKOM	61,65	-3,14	-2,07	0,33	60,83	59,97	58,73	62,93	64,17	65,03
TUPRS	258,50	1,97	-1,05	112,49	254,67	250,83	248,92	260,42	262,33	266,17
ULKER	123,00	-2,44	2,65	17,22	121,80	120,60	118,20	125,40	127,80	129,00
YKBNK	36,82	-2,64	-2,02	45,88	36,40	35,98	35,50	37,30	37,78	38,20



Hesap Aç

Hemen İndir
App Store

Hemen İndir
Google Play

Şirket Haberleri

ASTOR – Rekabet Kurulu tarafından şirkete verilen idari para cezasının erken ödeme ile 254,9 milyon TL olarak ödendiği açıklandı.

DAPGM – EKGYO tarafından düzenlenen İstanbul Eyüpsultan Kemerburgaz 2.Etap Arsa Satışı Karşılığı Gelir Paylaşımı İşi şirket lehine sonuçlanmadığı açıklandı.

BAHKM – PTD Proje'nin devralınması suretiyle Şirket bünyesinde birleşmesi kapsamında yapılan başvuru SPK tarafından olumlu karşılandı.

AHGAZ – Şirket kayıtlı sermaye tavanının 750 milyon TL'den 10 milyar TL'ye yükseltilmesi kapsamında yapılan başvuru SPK tarafından onaylandı.

AKHAN – Halka arzdan elde edilen fonun 592,7 milyon TL'sinin işletme sermayesinde, 469,7 milyon TL'sinin borç kapamada, 15,7 milyon TL'sinin makarna fabrikası finansal kiralama ödemelerinde kullanıldığı açıklandı.

ONCSM – Şirke ile Samsun İl Sağlık Müdürlüğü Samsun Şehir Hastanesi Başhekimliği arasında 12,9 milyon TL bedelli sözleşme imzalandığı açıklandı.

HEDEF – Sermaye artırımından elde edilen fonun 526,1 milyon TL'sinin ortaklardan alınan nakit borcun kapatılmasında, 87,9 milyon TL'sinin işletme sermayesinde kullanıldığı açıklandı.

EKGYO – İstanbul Ümraniye Tepeüstü Arsa Satışı Karşılığı Gelir Paylaşımı İşi ihalesinin 1.Oturumunun 3 Haziran'da yapılacağı açıklandı.

ORGE – Şirketin, Sancaktepe Fabrika Şubesi unvanlı şubesinin kurulduğu açıklandı.

ENERY – Şirket kayıtlı sermaye tavanının 600 milyon TL'den 25 milyar TL'ye yükseltilmesi kapsamında yapılan başvuru SPK tarafından onaylandı.



Hesap Aç

Hemen İndir
App Store

Hemen İndir
Google Play

HİSSE SENEDİ BÜLTENİ

18 MAYIS 2026



NCM INVESTMENT ARAŞTIRMA DEPARTMANI

ÇEKİNCE

Burada yer alan tüm bilgi, yorum ve tavsiyeler; yatırımcıları bilgilendirmek amacı ile NCM Investment Menkul Değerler A.Ş. tarafından hazırlanmıştır. Burada yer alan bilgi, yorum ve tavsiyeler; hukuki veya mali tavsiye olarak yorumlanamaz veya yatırım danışmanlığı kapsamında değerlendirilmez. Yatırım danışmanlığı hizmeti; aracı kurumlar, portföy yönetim şirketleri, mevduat kabul etmeyen bankalar ile müşteri arasında imzalanacak yatırım danışmanlığı sözleşmesi çerçevesinde sunulmaktadır. Burada yer alan yatırım seçenekleri, yorumlar ve tavsiyeler; kişisel görüşlere dayanmakta olup bu görüşler mali durumunuz ile risk ve getiri tercihlerinize uygun olmayabilir. Bu nedenle sadece burada yer alan bilgilere dayanarak yatırım kararı verilmesi beklentilerinize uygun sonuçlar doğurmayabilir.



Hesap Aç

Hemen İndir
App Store

Hemen İndir
Google Play