

1 Haziran 2026

BİST-100 ENDEKS TEKNİK GÖRÜNÜMÜ

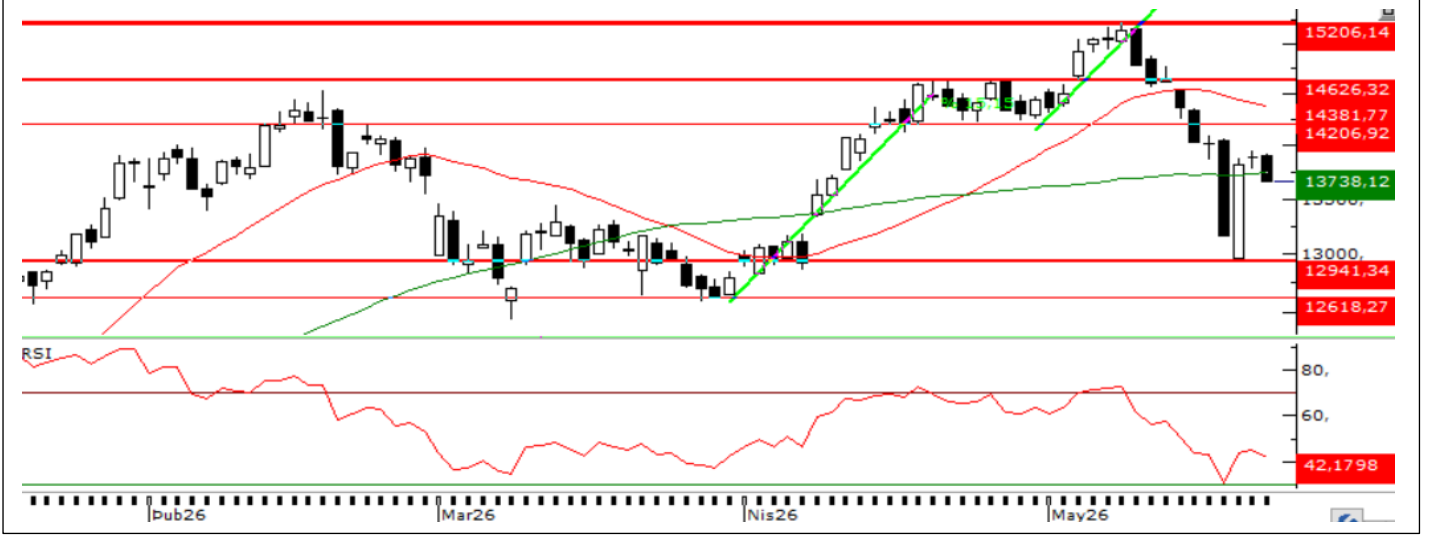

BİST 100 endeksi, bayram tatili öncesi son işlem gününe 11,71 puan artışla 13.902 seviyesinden başladı. Gün sonunda ise %1,64 düşüyle 13.662 seviyesinden kapanış gerçekleştirdi. Endekste gün içinde 13.662–13.920 bandında hareket gözlemlendi. Borsa İstanbul, 94,8 milyar TL işlem hacmiyle günü tamamlarken, 26 şirket pozitif, 68 şirket ise negatif kapanış yaptı. En çok yükselen sektörler “Spor, Menkul Kıymet Yatırım Ortaklığı ve Kobi-Sanayi” olurken, en fazla düşüş “Metal Eşya-Makine, Teknoloji ve İletişim” sektörlerinde görüldü.

Teknik göstergelerde Stokastik ve Momentum kısa vadede tepki alımlarının sürebileceğine işaret ederken, RSI, MFI ve MACD göstergelerindeki zayıf görünüm dalgalı seyrin devam edebileceğini gösteriyor.

Yeni günde 13.760 seviyesi üzerinde kalıcılık sağlanması önem taşıırken, geri çekilmelerde 13.500 seviyesi kritik destek konumunda bulunuyor. Bu seviyenin altına sarkılması halinde 13.360 seviyesine doğru satış baskısı artabilir.

GÜNLÜK TEKNİK ANALİZ BAZLI HİSSE BEKLENTİLERİ

Hisse	Alım Aralığı		Satım Aralığı		Zarar Kes (SL)
AKSEN	79,84	80,16	81,04	82,00	79,04
SELEC	4,38	4,40	4,45	4,50	4,34
ODAS	7,43	7,45	7,54	7,63	7,35
ECİLC	4,82	4,84	4,89	4,95	4,77
AKCNS	4,64	4,66	4,71	4,77	4,59



Hesap Aç

Hemen İndir
App Store

Hemen İndir
Google Play

HİSSE SENEDİ BÜLTENİ

1 Haziran 2026

NCM
INVESTMENT

BİST30 Hisseleri Temel Rasyolar

Sembol	Son Fiyat	F/K	FD/FAVÖK	PD/EFK	PD/EBITD	PD/DD	Hasılat	Karlılık	Büyüme %5Y	Özsermaye	Büyüme %5Y	Dönem
SASA	2,70	0,00	27,24	72,30	12,79	0,71	44,83	73,48		124,72		26-03
ISCTR	13,27	4,36	0,00	0,00	0,00	0,78	75,50	61,49		44,57		26-03
PETKM	22,38	0,00	0,00	0,00	0,00	0,82	39,92	-19,14		51,76		26-03
AEFES	19,54	11,89	3,80	3,63	2,44	0,96	58,91	46,76		54,23		26-03
EKGYO	19,58	20,12	6,20	2,89	3,16	0,50	74,89	41,33		57,80		26-03
KRDMD	40,02	0,00	6,10	16,31	5,64	0,48	41,46	-45,31		84,21		26-03
EREGL	39,48	584,44	13,81	26,17	12,39	0,93	41,65	-31,88		48,42		26-03
YKBNK	33,34	5,00	0,00	0,00	0,00	1,03	74,67	69,45		39,80		26-03
SISE	46,72	12,63	11,97	23,71	6,37	0,55	58,83	6,92		60,92		26-03
TRALT	45,58	25,52	12,91	18,53	15,61	2,86	59,94	19,44		42,71		26-03
TTKOM	60,40	7,39	2,88	3,81	1,90	0,88	53,60	50,47		84,82		26-03
AKBNK	65,40	5,31	0,00	0,00	0,00	1,10	77,33	56,74		36,85		26-03
SAHOL	90,30	23,17	3,97	1,94	1,65	0,51	59,17	-28,94		58,20		26-03
ENKAI	99,00	16,87	11,81	20,13	16,98	1,56	58,52	24,49		47,21		26-03
TCELL	106,10	11,13	2,65	3,09	1,91	0,76	53,53	33,21		68,01		26-03
FROTO	87,60	8,58	7,47	7,09	5,49	1,80	63,93	24,76		93,59		26-03
ULKER	117,40	11,28	4,60	2,68	2,35	0,87	66,00	27,03		50,89		26-03
GARAN	125,20	4,35	0,00	0,00	0,00	1,14	76,73	67,47		47,92		26-03
ASTOR	341,75	34,44	23,44	26,48	24,10	8,13	41,87	58,71		97,04		26-03
PGSUS	172,70	9,86	7,08	7,81	2,36	0,73	97,51	0,00		87,52		26-03
KCHOL	190,90	18,04	5,16	3,50	1,83	0,67	62,73	-24,40		70,38		26-03
TUPRS	234,10	12,62	5,33	8,73	6,38	1,29	67,10	0,00		102,01		26-03
THYAO	297,50	3,15	5,55	4,52	2,42	0,42	81,07	86,62		82,42		26-03
TAVHL	259,00	58,47	6,95	5,57	3,54	1,19	102,63	0,00		50,75		26-03
TOASO	303,25	11,97	15,61	21,78	11,77	2,51	71,31	37,11		76,56		26-03
ASELS	401,75	48,82	32,53	32,75	32,12	6,17	60,98	35,03		71,17		26-03
GUBRF	571,50	34,82	16,58	19,20	16,61	6,17	57,52	82,29		94,15		25-12
MGROS	679,50	16,06	4,16	0,00	3,91	1,35	70,02	50,13		381,70		26-03
BIMAS	378,75	19,11	9,32	20,55	8,77	2,37	68,87	56,67		95,05		26-03
DSTKF	2.075,00	160,18	0,00	0,00	0,00	52,73	-5,33	108,91		47,47		26-03

YÜKSELENLER

Sembol	Fiyat	% Değişim	Hacim
HUBVC	3,74	10,00	9.925.894
BIGEN	40,7	10,00	69.103.369
PATEK	23,78	9,99	379.192.196
HRKET	87,75	9,96	34.973.201
ERCB	62,95	9,96	99.935.834
LINK	7,74	9,94	921.504.607
HATSN	58,05	9,94	219.335.569
SAMAT	7,3	9,94	25.482.420
RYSAS	22,2	9,90	544.884.403
NUGYO	9,88	9,90	49.856.825

DÜŞENLER

Sembol	Fiyat	% Değişim	Hacim
ISKPL	12,8	-9,99	483.809.271
EUPWR	76,1	-9,99	5.294.735.723
KLRHO	88,35	-9,85	1.490.476.681
EMPAE	74,05	-8,86	1.350.075.504
ASTOR	312,75	-8,49	7.577.431.979
YEOTK	107,5	-6,52	1.365.375.734
ACSEL	160,2	-6,32	77.040.096
ZRGYO	16,39	-5,97	148.961.763
ASELS	380,25	-5,35	9.058.282.693
GRTHO	205,6	-5,30	181.822.076



Hesap Aç

Hemen İndir
App Store

Hemen İndir
Google Play

HİSSE SENEDİ BÜLTENİ

1 Haziran 2026

NCM
INVESTMENT

BİST30 Pivot Tablosu

Sembol	Son	Gün.F %	30 Günlük F%	52 Hafta F%	Destek 1	Destek 2	Destek 3	Direnç 1	Direnç 2	Direnç 3
AEFES	19,30	-1,23	2,53	39,71	19,17	19,03	18,79	19,55	19,79	19,93
AKBNK	64,00	-2,14	-12,57	29,64	63,47	62,93	61,87	65,07	66,13	66,67
ASELS	380,25	-5,35	-9,52	193,78	373,08	365,92	351,58	394,58	408,92	416,08
ASTOR	312,75	-8,49	10,12	238,87	302,50	292,25	271,75	333,25	353,75	364,00
BIMAS	373,00	-1,52	0,61	60,61	369,58	366,17	360,58	378,58	384,17	387,58
DSTKF	2.105,00	1,45	-22,89	614,77	2.038,67	1.972,33	1.906,67	2.170,67	2.236,33	2.302,67
EKGYO	19,10	-2,45	-5,35	39,62	18,91	18,72	18,34	19,48	19,86	20,05
ENKAI	100,50	1,52	-3,92	75,25	98,37	96,23	95,17	101,57	102,63	104,77
EREGL	39,18	-0,76	11,56	68,73	38,95	38,71	38,25	39,65	40,11	40,35
FROTO	84,15	-3,94	-14,13	15,72	82,97	81,78	79,42	86,52	88,88	90,07
GARAN	122,90	-1,84	-8,15	20,74	121,90	120,90	118,90	124,90	126,90	127,90
GUBRF	550,00	-3,76	3,68	131,00	537,33	524,67	507,33	567,33	584,67	597,33
ISCTR	13,14	-0,98	-8,37	27,45	13,08	13,03	12,91	13,25	13,37	13,42
KCHOL	189,10	-0,94	-6,48	38,44	188,30	187,50	185,90	190,70	192,30	193,10
KRDMD	39,74	-0,70	3,17	80,31	39,44	39,14	38,54	40,34	40,94	41,24
MGROS	659,00	-3,02	3,42	40,11	651,83	644,67	630,33	673,33	687,67	694,83
PETKM	22,10	-1,25	-7,53	35,58	21,92	21,74	21,38	22,46	22,82	23,00
PGSUS	170,10	-1,51	-5,03	-29,39	169,23	168,37	166,63	171,83	173,57	174,43
SAHOL	92,00	1,88	-3,82	20,93	90,23	88,47	87,58	92,88	93,77	95,53
SASA	2,64	-2,22	-15,92	-19,51	2,60	2,57	2,51	2,69	2,75	2,78
SISE	45,80	-1,97	-4,30	38,79	45,45	45,09	44,39	46,51	47,21	47,57
TAVHL	251,75	-2,80	-9,61	15,53	249,33	246,92	242,08	256,58	261,42	263,83
TCELL	101,00	-4,81	-9,90	10,76	99,03	97,07	93,13	104,93	108,87	110,83
THYAO	296,75	-0,25	-3,73	11,17	295,33	293,92	292,58	298,08	299,42	300,83
TOASO	296,00	-2,39	0,51	78,75	293,58	291,17	286,33	300,83	305,67	308,08
TRALT	43,54	-4,48	5,17	85,91	42,81	42,09	40,71	44,91	46,29	47,01
TTKOM	61,25	1,41	-1,45	11,06	60,30	59,35	58,30	62,30	63,35	64,30
TUPRS	236,20	0,90	-12,84	106,21	233,47	230,73	229,27	237,67	239,13	241,87
ULKER	115,80	-1,36	-6,54	18,49	115,17	114,53	113,37	116,97	118,13	118,77
YKBNK	33,16	-0,54	-10,48	30,24	32,92	32,68	32,36	33,48	33,80	34,04



Hesap Aç

Hemen İndir
App Store

Hemen İndir
Google Play

Şirket Haberleri

ENTRA – Şirket sermayesi bugün 1,8 milyar TL’den %100 oranında bedelsiz olarak 1,8 milyar TL artışla 4,0 milyar TL’ye yükseltilecek olup, düzeltilmiş pay fiyatı 4,75 TL’ye denk gelmekte.

SMART – Şirketin, E Kampüs Eğitim devralarak birleşmesine ilişkin yapılan başvurunun Rekabet Kurulu iznine tabi olmadığı açıklandı.

GZNMİ – Saha Kurumsal ile Kredi Derecelendirme Sözleşmesinin 1 yıl süreyle uzatıldığı açıklandı.

KCHOL – S&P tarafından şirketin kredi notlarının teyit edildiği açıklandı.

KARSN – Şirketin, Göteborg’da hizmet veren e – ATAK otonom aracının Göteborg’da başka bir araçla temas ettiği, olayda yaralanma olmadığı, olayın otonom sürüş sistemi ile ilgili bir durum olmadığı açıklandı.

KUTPO – İstanbul Bağcılar’daki 93.832 m²’lik taşınmazın 1.300 m²’lik dükkanının 247 milyon TL’ye alındığı açıklandı.

MARGYO – Şirketin, Tekirdağ’da Narin Tekstil’e ait toplam 16.687 m² büyüklüğündeki arsalar üzerinde proje geliştirmek amacıyla hasılat paylaşımı modeline dayalı bir iş birliği anlaşması yaptığı ve Hasılat Paylaşımı Sözleşmesinin yürürlüğe girdiği açıklandı.

BEYAZ – Letonya’da Beyaz Baltıc Mobility unvanlı şirket kurulmasına karar verildiği açıklandı.

EKIZ – Şirket ile VAKBN arasında 2023’te imzalanan Vefa Hakkı Protokolü kapsamında bankaya devredilen taşınmazların, geri alım / 3. kişiye devir hakkı için sözleşmede öngörülen süre sürenin 12 Haziran’a uzatıldığı açıklandı.

FLAP – Gökhan Sayı tarafından 11.457.600 adet, Gürkan Gençler tarafından 11.980.000 adet payın Borsa dışından devredildiği açıklandı.

BRSAN – Şirket bağlı ortaklığı Borusan Berg Pipe’nin 742 milyon dolar tutarında sipariş aldığı açıklandı.



Hesap Aç

Hemen İndir
App Store

Hemen İndir
Google Play

HİSSE SENEDİ BÜLTENİ

1 Haziran 2026



NCM INVESTMENT ARAŞTIRMA DEPARTMANI

ÇEKİNCE

Burada yer alan tüm bilgi, yorum ve tavsiyeler; yatırımcıları bilgilendirmek amacı ile NCM Investment Menkul Değerler A.Ş. tarafından hazırlanmıştır. Burada yer alan bilgi, yorum ve tavsiyeler; hukuki veya mali tavsiye olarak yorumlanamaz veya yatırım danışmanlığı kapsamında değerlendirilmez. Yatırım danışmanlığı hizmeti; aracı kurumlar, portföy yönetim şirketleri, mevduat kabul etmeyen bankalar ile müşteri arasında imzalanacak yatırım danışmanlığı sözleşmesi çerçevesinde sunulmaktadır. Burada yer alan yatırım seçenekleri, yorumlar ve tavsiyeler; kişisel görüşlere dayanmakta olup bu görüşler mali durumunuz ile risk ve getiri tercihlerinize uygun olmayabilir. Bu nedenle sadece burada yer alan bilgilere dayanarak yatırım kararı verilmesi beklentilerinize uygun sonuçlar doğurmayabilir.



Hesap Aç

Hemen İndir
App Store

Hemen İndir
Google Play