

4 Haziran 2026

BİST-100 ENDEKS TEKNİK GÖRÜNÜMÜ

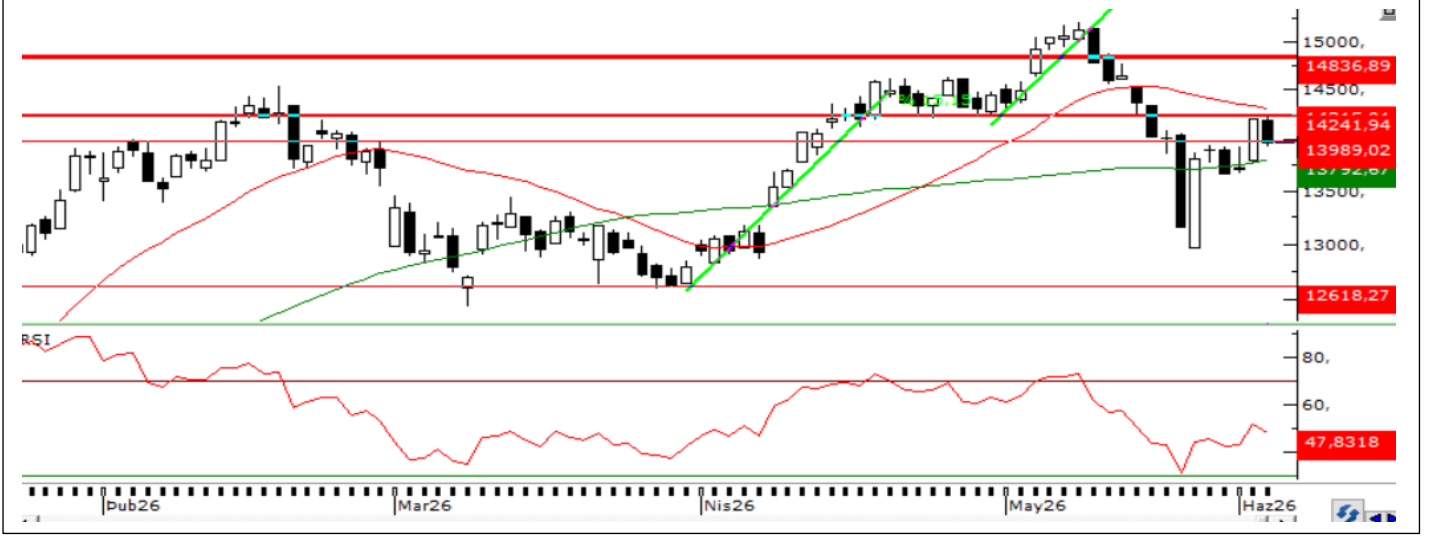

BİST 100 endeksi, dünkü işlem gününü %1,65 kayıpla 13.965 puandan tamamladı. Gün içerisinde 13.940–14.219 bandında hareket eden endekste işlem hacmi 194,7 milyar TL olarak gerçekleşti. Sektör bazında Finansal Kiralama-Factoring ve Madencilik pozitif ayrışırken, Teknoloji, Kimya-Petrol-Plastik ve İnşaat sektörleri en fazla değer kaybeden endeksler oldu.

Stokastik ve Momentum göstergeleri tepki alımlarının sürebileceğine işaret ederken, RSI, MFI ve MACD göstergelerindeki zayıf görünüm kısa vadede temkinli seyrin devam ettiğini gösteriyor.

Geri çekilmelerde 13.800 seviyesi kritik destek olarak öne çıkarken, bu seviyenin altında 13.600 seviyesi takip edilebilir. Olası tepki alımlarında ise 14.100 seviyesinin üzerinde kalıcılık sağlanması önem taşıyor.

GÜNLÜK TEKNİK ANALİZ BAZLI HİSSE BEKLENTİLERİ

Hisse	Alım Aralığı		Satım Aralığı		Zarar Kes (SL)
PEKGY	12,79	12,85	12,99	13,14	12,67
ARDYZ	107,09	107,51	108,69	109,98	106,01
BIMAS	379,99	381,51	385,70	390,27	376,18
ISCTR	5,83	5,85	5,92	5,99	5,77
GLRMK	5,99	6,01	6,08	6,15	5,93

GÜNLÜK PERFORMANS TAKİP TABLOSU

Hisse	Alım Aralığı		Son Fiyat	Gün Yüksekliği	Gün Düşüğü	Durum
ASELS	382,73	384,27	383,50	409,50	381,25	ZARAR KES
ASTOR	357,78	359,22	358,50	385,75	355	HEDEFE ULAŞILDI
DOAS	186,03	186,77	186,40	191,90	186,1	ZARAR KES
VAKBN	32,40	32,52	32,46	34,30	32,44	ZARAR KES
CIMSA	52,10	52,30	52,20	53,85	51,45	ZARAR KES

Günlük performans takip tablosunda, bir önceki işlem gününde paylaşılan hisse önerilerine ilişkin performans sonuçları yer almaktadır.



Hesap Aç

Hesabı İndir
App Store

Hesabı İndir
Google Play

HİSSE SENEDİ BÜLTENİ

4 Haziran 2026

NCM
INVESTMENT

BİST30 Hisseleri Temel Rasyolar

Sembol	Son Fiyat	F/K	FD/FAVÖK	PD/EFK	PD/EBITD	PD/DD	Hasılat	Karlılık	Büyüme %5Y	Özsermaye	Büyüme %5Y	Dönem
SASA	2,75	0,00	27,19	72,02	12,74	0,71	44,83	73,48		124,72		26-03
ISCTR	13,63	4,44	0,00	0,00	0,00	0,80	75,50	61,49		44,57		26-03
PETKM	23,70	0,00	0,00	0,00	0,00	0,84	39,92	-19,14		51,76		26-03
AEFES	20,18	12,40	3,91	3,79	2,54	1,00	58,91	46,76		54,23		26-03
EKGYO	19,97	20,86	6,31	3,00	3,28	0,52	74,89	41,33		57,80		26-03
KRDMD	41,02	0,00	6,20	16,61	5,75	0,49	41,46	-45,31		84,21		26-03
ERGL	40,46	601,15	14,16	26,91	12,74	0,95	41,65	-31,88		48,42		26-03
YKBNK	34,98	5,19	0,00	0,00	0,00	1,07	74,67	69,45		39,80		26-03
SISE	47,10	12,77	12,05	23,98	6,44	0,55	58,83	6,92		60,92		26-03
TRALT	45,24	27,61	14,19	20,04	16,89	3,10	59,94	19,44		42,71		26-03
TTKOM	63,15	7,58	2,93	3,91	1,95	0,90	53,60	50,47		84,82		26-03
AKBNK	65,95	5,38	0,00	0,00	0,00	1,11	77,33	56,74		36,85		26-03
SAHOL	93,30	22,85	3,95	1,91	1,63	0,50	59,17	-28,94		58,20		26-03
ENKAI	99,20	16,10	11,03	19,21	16,21	1,49	58,52	24,49		47,21		26-03
TCELL	108,50	11,65	2,74	3,24	2,00	0,80	53,53	33,21		68,01		26-03
FROTO	88,90	9,07	7,78	7,49	5,80	1,90	63,93	24,76		93,59		26-03
ULKER	118,00	11,24	4,59	2,67	2,34	0,87	66,00	27,03		50,89		26-03
GARAN	128,80	4,46	0,00	0,00	0,00	1,17	76,73	67,47		47,92		26-03
ASTOR	363,50	39,48	26,96	30,35	27,62	9,32	41,87	58,71		97,04		26-03
PGSUS	172,20	9,85	7,08	7,81	2,36	0,73	97,51	0,00		87,52		26-03
KCHOL	193,30	17,99	5,15	3,49	1,83	0,67	62,73	-24,40		70,38		26-03
TUPRS	250,25	12,71	5,38	8,79	6,43	1,30	67,10	0,00		102,01		26-03
THYAO	300,00	3,15	5,55	4,53	2,42	0,42	81,07	86,62		82,42		26-03
TAVHL	265,50	61,03	7,10	5,81	3,70	1,24	102,63	0,00		50,75		26-03
TOASO	302,50	12,09	15,72	22,00	11,89	2,54	71,31	37,11		76,56		26-03
ASELS	407,75	49,23	32,80	33,03	32,39	6,22	60,98	35,03		71,17		26-03
GUBRF	550,50	34,19	16,27	18,85	16,31	6,05	57,52	82,29		94,15		25-12
MGROS	676,00	16,25	4,20	0,00	3,96	1,37	70,02	50,13		381,70		26-03
BIMAS	380,75	19,52	9,51	20,99	8,96	2,42	68,87	56,67		95,05		26-03
DSTKF	2.023,00	167,41	0,00	0,00	0,00	55,11	-5,33	108,91		47,47		26-03

YÜKSELENLER

Sembol	Fiyat	% Değişim	Hacim
ARTMS	47,3	10,00	316.676.714
CUSAN	28,16	10,00	140.410.754
BORLS	6,27	10,00	120.158.762
HRKET	116,7	9,99	372.114.298
EMPAE	98,5	9,99	355.083.085
LUKSK	115,6	9,99	86.653.768
KARTN	136,7	9,98	421.819.106
KNFRT	16,09	9,98	121.029.490
MAKIM	19,17	9,98	401.951.641
ISKPL	15,36	9,95	93.252.311

DÜŞENLER

Sembol	Fiyat	% Değişim	Hacim
ALGYO	7,02	-10,00	1.003.346.408
CELHA	17,55	-10,00	306.581.802
BLCYT	36,16	-9,96	620.051.148
ECOGR	36,74	-9,91	1.094.181.176
MIATK	51	-9,41	3.365.045.662
PATEK	24	-7,83	927.217.473
TCKRC	143	-7,68	1.622.007.357
SAMAT	6,54	-7,63	29.479.613
ANELE	89,9	-7,32	257.863.911
ACSEL	160,6	-7,01	144.687.295



Hesap Aç

Hemen İndir
App Store

Hemen İndir
Google Play

HİSSE SENEDİ BÜLTENİ

4 Haziran 2026



BİST30 Pivot Tablosu

Sembol	Son	Gün.F %	30 Günlük F%	52 Hafta F%	Destek 1	Destek 2	Destek 3	Direnç 1	Direnç 2	Direnç 3
AEFES	20,12	-0,30	6,55	45,02	19,89	19,65	19,35	20,43	20,73	20,97
AKBNK	64,85	-1,67	-8,21	20,27	64,30	63,75	62,65	65,95	67,05	67,60
ASELS	383,50	-5,95	-11,18	200,93	373,33	363,17	345,08	401,58	419,67	429,83
ASTOR	358,50	-1,38	23,51	280,71	347,08	335,67	316,33	377,83	397,17	408,58
BIMAS	381,00	0,07	4,38	57,28	375,08	369,17	364,08	386,08	391,17	397,08
DSTKF	2.200,00	8,75	-19,85	720,90	2.068,67	1.937,33	1.871,67	2.265,67	2.331,33	2.462,67
EKGYO	19,80	-0,85	0,15	32,39	19,58	19,36	19,03	20,13	20,46	20,68
ENKAI	95,90	-3,33	-7,25	61,47	94,53	93,17	90,83	98,23	100,57	101,93
EREGL	40,30	-0,40	14,04	76,06	40,03	39,77	39,35	40,71	41,13	41,39
FROTO	88,95	0,06	-7,34	15,07	87,67	86,38	85,07	90,27	91,58	92,87
GARAN	125,90	-2,25	-2,85	14,90	124,67	123,43	121,07	128,27	130,63	131,87
GUBRF	540,00	-1,91	0,28	123,51	531,17	522,33	508,67	553,67	567,33	576,17
ISCTR	13,39	-1,76	-4,90	22,80	13,29	13,19	13,00	13,58	13,77	13,87
KCHOL	188,60	-2,43	-4,46	29,74	186,83	185,07	181,63	192,03	195,47	197,23
KRDMD	40,48	-1,32	3,58	75,85	39,83	39,17	37,99	41,67	42,85	43,51
MGROS	667,00	-1,33	4,84	41,51	662,33	657,67	649,33	675,33	683,67	688,33
PETKM	22,54	-4,89	-6,32	36,28	21,81	21,07	19,77	23,85	25,15	25,89
PGSUS	170,00	-1,28	-4,97	-32,61	168,80	167,60	165,40	172,20	174,40	175,60
SAHOL	90,70	-2,79	-3,20	15,49	89,90	89,10	87,60	92,20	93,70	94,50
SASA	2,63	-4,36	-15,71	-20,06	2,58	2,53	2,44	2,72	2,81	2,86
SISE	46,32	-1,66	2,00	38,41	45,77	45,23	44,35	47,19	48,07	48,61
TAVHL	262,75	-1,04	-3,22	16,11	260,00	257,25	253,00	267,00	271,25	274,00
TCELL	105,80	-2,49	-4,68	17,01	104,57	103,33	101,37	107,77	109,73	110,97
THYAO	297,00	-1,00	-1,25	7,15	295,08	293,17	289,83	300,33	303,67	305,58
TOASO	299,00	-1,16	4,55	73,04	295,17	291,33	285,42	304,92	310,83	314,67
TRALT	47,10	4,11	19,12	98,57	45,19	43,29	42,07	48,31	49,53	51,43
TTKOM	62,90	-0,40	4,14	9,87	62,13	61,37	60,18	64,08	65,27	66,03
TUPRS	237,90	-4,94	-12,21	102,79	231,35	224,80	214,10	248,60	259,30	265,85
ULKER	115,40	-2,20	-8,34	14,40	114,53	113,67	111,93	117,13	118,87	119,73
YKBNK	34,38	-1,72	-4,07	25,66	33,93	33,49	32,67	35,19	36,01	36,45



Hesap Aç

Hemen İndir
App Store

Hemen İndir
Google Play

Şirket Haberleri

TRILC – Şirket payları bugünden itibaren YİP’te işlem görecek.

TRILC – JCR Eurasia tarafından şirketin uzun vadeli ulusal kurum kredi rating notunun BB(tr)’den CC (tr)’ye düşürüldüğü açıklandı.

OZKGY – Şirketin, EKGYO tarafından düzenlenen İstanbul Ümraniye Tepeüstü Arsa Satışı Karşılığı Gelir Paylaşımı İşi birinci oturumuna katıldığı açıklandı.

OTKAR – Automecanica S.A. paylarının devralınması işleminin tamamlandığı açıklandı.

MEGMT – Şirket sermayesinin 265 milyon TL’den %860 oranında bedelsiz olarak 2,3 milyar TL artışla 2,5 milyar TL’ye yükseltilmesi kapsamında SPK’ya başvuru yapıldı.

IHLAS – Sermaye artırımından elde edilmesi beklenen fonun 419,2 milyon TL’sinin proje finansmanı ve yenilenebilir enerji yatırımlarında, 700 milyon TL’sinin borç kapamada, 375 milyon TL’sinin işletme sermayesinde kullanıldığı açıklandı.

SKBNK – Banka sermayesinin 2,5 milyar TL’den %40 oranında bedelli olarak 1 milyar TL nakden artışla 3,5 milyar TL’ye yükseltilmesi kapsamında SPK’ya başvuru yapıldı.

KONKA – Şirketin, İzmir’de kurulacak Özel Endüstri Bölgesi için imar planı sürecinde kapsamında Şirketin özel endüstri bölgesine ilişkin ilk imar planının Bakanlık tarafından onaylandığı ve bir hafta süreyle askıya çıkarıldığı açıklandı.

GOODY – Şirket ile Lastik – İş ve Kiplas arasındaki TİS görüşmelerinin anlaşma ile sonuçlandığı açıklandı.

IHLAS – Sermaye artırımından elde edilmesi beklenen fonun 419,2 milyon TL’sinin proje finansmanı ve yenilenebilir enerji yatırımlarında, 700 milyon TL’sinin borç kapamada, 375 milyon TL’sinin işletme sermayesinde kullanıldığı açıklandı.

BAHKM – Kırıkkale Şubesi yatırım teşvik tutarının 352 milyon TL’den 354,1 milyon TL’ye yükseltildiği açıklandı.

EBEBK – Mayıs ayında şirket mağazalarını ziyaret eden ziyaretçi sayısının %28, internet sitesi ziyaretçi sayısının %10 arttığı açıklandı.



Hesap Aç

Hemen İndir
App Store

Hemen İndir
Google Play

HİSSE SENEDİ BÜLTENİ

4 Haziran 2026



NCM INVESTMENT ARAŞTIRMA DEPARTMANI

ÇEKİNCE

Burada yer alan tüm bilgi, yorum ve tavsiyeler; yatırımcıları bilgilendirmek amacı ile NCM Investment Menkul Değerler A.Ş. tarafından hazırlanmıştır. Burada yer alan bilgi, yorum ve tavsiyeler; hukuki veya mali tavsiye olarak yorumlanamaz veya yatırım danışmanlığı kapsamında değerlendirilmez. Yatırım danışmanlığı hizmeti; aracı kurumlar, portföy yönetim şirketleri, mevduat kabul etmeyen bankalar ile müşteri arasında imzalanacak yatırım danışmanlığı sözleşmesi çerçevesinde sunulmaktadır. Burada yer alan yatırım seçenekleri, yorumlar ve tavsiyeler; kişisel görüşlere dayanmakta olup bu görüşler mali durumunuz ile risk ve getiri tercihlerinize uygun olmayabilir. Bu nedenle sadece burada yer alan bilgilere dayanarak yatırım kararı verilmesi beklentilerinize uygun sonuçlar doğurmayabilir.



Hesap Aç

Hemen İndir
App Store

Hemen İndir
Google Play