

30 HAZİRAN 2026

BİST-100 ENDEKS TEKNİK GÖRÜNÜMÜ

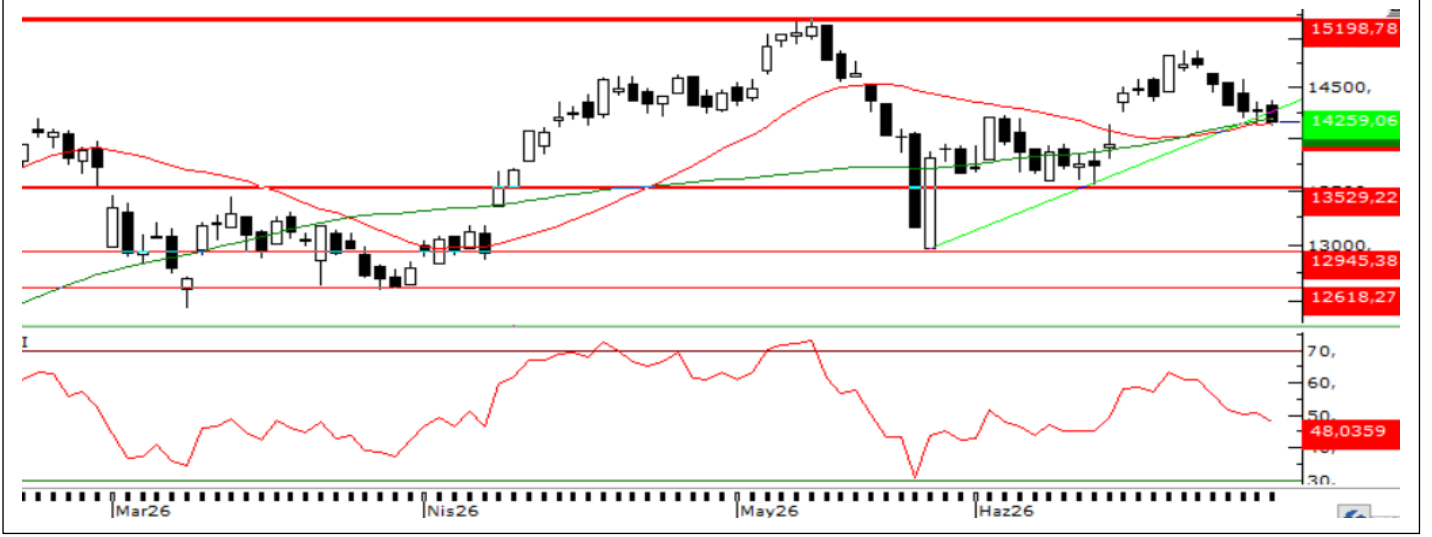

BİST 100 endeksi dünki işlem gününü %0,64 düşüyle 14.183 puandan tamamladı. Gün içinde 14.113–14.365 bandında hareket eden endekste bankacılık endeksi değer kaybederken, holding endeksi yükseliş kaydetti. Küresel piyasalarda jeopolitik gelişmeler risk iştahını baskılamayı sürdürürken, yurt içinde açığa satış yasağının sona ermesiyle emir/işlem oranı yeniden 5/1 olarak uygulanacak.

Teknik görünümde endeksin kısa vadeli hareketli ortalamaların altına gerilemesi zayıf seyrin sürdüğüne işaret ediyor. RSI'nın 50 seviyesinin altına inmesi ve MACD'deki zayıflama satış baskısını desteklerken, 14.000 seviyesi ilk önemli destek olarak öne çıkıyor. Alımların güçlendiği senaryo da ise 14.400 – 14.600 seviyeleri direnç olarak takip edilebilir.

GÜNLÜK TEKNİK ANALİZ BAZLI HİSSE BEKLENTİLERİ

Hisse	Alım Aralığı		Satım Aralığı		Zarar Kes (SL)
ENKAI	91,22	91,58	92,59	93,69	90,30
TTKOM	62,38	62,63	63,31	64,06	61,75
AEFES	21,30	21,38	21,62	21,87	21,08
ASELS	356,79	358,22	362,15	366,44	353,21
HEKTS	3,26	3,28	3,31	3,35	3,23

GÜNLÜK PERFORMANS TAKİP TABLOSU

Hisse	Alım Aralığı		Son Fiyat	Gün Yüksekği	Gün Düşüğü	Durum
THYAO	328,34	329,66	329,00	331,00	325,25	HEDEFE ULAŞILDI
EREGL	41,12	41,28	41,20	42,68	40,8	ZARAR KES
ARCLK	101,40	101,80	101,60	104,40	101,5	ZARAR KES
PEKGY	13,96	14,02	13,99	14,03	13,79	HEDEFE ULAŞILDI
PASEU	114,57	115,03	114,80	130,20	114,8	HEDEFE ULASILDI

Günlük performans takip tablosunda, bir önceki işlem gününde paylaşılan hisse önerilerine ilişkin performans sonuçları yer almaktadır.



Hesap Aç

Hemen İndir
App Store

Hemen İndir
Google Play

HİSSE SENEDİ BÜLTENİ

30 HAZİRAN 2026

NCM
INVESTMENT

BİST30 Hisseleri Temel Rasyolar

Sembol	Son Fiyat	F/K	FD/FAVÖK	PD/EFK	PD/EBITD	PD/DD	Hasılat	Karlılık	Büyüme %5Y	Özsermaye	Büyüme %5Y	Dönem
SASA	2,52	0,00	26,57	68,23	12,07	0,67	44,83		73,48		124,72	26-03
ISCTR	14,74	4,86	0,00	0,00	0,00	0,87	75,50		61,49		44,57	26-03
PETKM	19,58	0,00	0,00	0,00	0,00	0,72	39,92		-19,14		51,76	26-03
AEFES	21,26	13,14	4,06	4,01	2,69	1,06	58,91		46,76		54,23	26-03
EKGYO	20,96	21,91	6,47	3,15	3,45	0,55	74,89		41,33		57,80	26-03
KRDMD	40,56	0,00	6,17	16,46	5,70	0,49	41,46		-45,31		84,21	26-03
EREGL	42,12	613,98	14,41	27,49	13,01	0,98	41,65		-31,88		48,42	26-03
YKBNK	40,66	6,04	0,00	0,00	0,00	1,25	74,67		69,45		39,80	26-03
SISE	45,32	12,40	11,87	23,29	6,25	0,54	58,83		6,92		60,92	26-03
TRALT	46,96	26,67	13,62	19,36	16,32	2,99	59,94		19,44		42,71	26-03
TTKOM	62,25	7,52	2,91	3,88	1,93	0,90	53,60		50,47		84,82	26-03
AKBNK	77,25	6,39	0,00	0,00	0,00	1,32	77,33		56,74		36,85	26-03
SAHOL	97,45	24,49	4,07	2,05	1,74	0,53	59,17		-28,94		58,20	26-03
ENKAI	90,85	15,32	10,18	18,27	15,42	1,42	58,52		24,49		47,21	26-03
TCELL	110,90	12,08	2,82	3,36	2,07	0,83	53,53		33,21		68,01	26-03
FROTO	86,25	8,72	7,56	7,20	5,58	1,82	63,93		24,76		93,59	26-03
ULKER	102,40	9,92	4,32	2,35	2,07	0,77	66,00		27,03		50,89	26-03
GARAN	138,40	4,85	0,00	0,00	0,00	1,27	76,73		67,47		47,92	26-03
ASTOR	289,75	30,64	20,93	23,56	21,44	7,23	41,87		58,71		97,04	26-03
PGSUS	180,10	10,26	7,18	8,13	2,46	0,77	97,51		0,00		87,52	26-03
KCHOL	198,20	18,67	5,22	3,62	1,90	0,69	62,73		-24,40		70,38	26-03
TUPRS	219,20	11,73	4,86	8,11	5,93	1,20	67,10		0,00		102,01	26-03
THYAO	330,75	3,48	5,81	5,00	2,67	0,47	81,07		86,62		82,42	26-03
TAVHL	284,50	64,92	7,34	6,18	3,93	1,32	102,63		0,00		50,75	26-03
TOASO	325,00	12,67	16,28	23,05	12,46	2,66	71,31		37,11		76,56	26-03
ASELS	361,50	45,96	30,46	30,84	30,24	5,81	60,98		35,03		71,17	26-03
GUBRF	479,75	21,14	11,55	13,24	11,85	4,26	57,03		90,24		92,22	26-03
MGROS	688,50	16,36	4,24	0,00	3,98	1,38	70,02		50,13		381,70	26-03
BIMAS	374,50	19,01	9,25	20,44	8,72	2,36	68,87		56,67		95,05	26-03
DSTKF	3.465,00	262,34	0,00	0,00	0,00	86,35	-5,33		108,91		47,47	26-03

YÜKSELENLER

Sembol	Fiyat	% Değişim	Hacim
ISBTR	484.000,00	10,00	15.779.013
DOFRB	185,90	10,00	1.746.560.135
KARTN	150,70	10,00	293.575.102
MRSHL	2.015,00	9,99	56.391.842
TRHOL	1.651,00	9,99	620.205.458
AKCNS	207,00	9,99	26.637.381
VESTL	28,64	9,98	229.424.120
SDTTR	260,00	9,98	219.401.873
SANEL	70,55	9,98	45.481.264
RALYH	174,20	9,97	122.656.584

DÜŞENLER

Sembol	Fiyat	% Değişim	Hacim
KZBGY	2,52	-10,00	404.245.389
EFOR	15,30	-10,00	2.594.837.226
INFO	7,20	-10,00	370.982.879
DITAS	31,34	-9,99	137.595.650
PASEU	114,80	-9,96	3.428.323.148
ISGYO	24,62	-9,82	362.841.626
SNICA	4,50	-9,82	577.464.887
ECZYT	287,50	-8,15	201.388.986
ZEDUR	9,31	-8,00	155.503.810
KOPOL	6,67	-7,75	292.060.102



Hesap Aç

Herkes İndir
App Store

HİSSE SENEDİ BÜLTENİ

30 HAZİRAN 2026

NCM
INVESTMENT

BİST30 Pivot Tablosu

Sembol	Son	Gün.F %	30 Günlük F%	52 Hafta F%	Destek 1	Destek 2	Destek 3	Direnç 1	Direnç 2	Direnç 3
AEFES	21,32	0,28	10,47	51,93	20,79	20,31	20,01	21,57	21,87	22,35
AKBNK	77,00	-0,32	20,31	28,17	76,50	75,75	75,05	77,95	78,65	79,40
ASELS	358,00	-0,97	-5,85	144,68	350,83	340,17	326,08	375,58	389,67	400,33
ASTOR	278,25	-3,97	-11,03	221,78	284,42	279,08	270,42	298,42	307,08	312,42
BIMAS	371,00	-0,93	-0,02	61,94	369,33	364,17	359,83	378,83	383,17	388,33
DSTKF	3.447,50	-0,51	63,78	824,88	3.405,00	3.345,00	3.272,50	3.537,50	3.610,00	3.670,00
EKGYO	20,80	-0,76	12,02	27,81	20,72	20,48	20,34	21,10	21,24	21,48
ENKAI	91,25	0,44	-9,20	51,90	89,58	88,32	87,48	91,68	92,52	93,78
EREGL	41,16	-2,28	6,48	63,11	40,90	39,68	39,04	42,76	43,40	44,62
FROTO	85,50	-0,87	1,60	11,99	85,68	85,12	84,53	86,83	87,42	87,98
GARAN	136,90	-1,08	11,39	15,99	137,33	136,27	135,43	139,23	140,07	141,13
GUBRF	451,00	-5,99	-18,00	100,62	472,33	464,92	458,83	485,83	491,92	499,33
ISCTR	14,64	-0,68	11,42	25,64	14,61	14,47	14,39	14,83	14,91	15,05
KCHOL	195,70	-1,26	3,49	41,97	195,30	192,40	190,70	199,90	201,60	204,50
KRDMD	40,10	-1,13	0,91	76,50	39,67	38,77	38,33	41,01	41,45	42,35
MGROS	671,50	-2,47	1,90	45,04	680,33	672,17	662,33	698,33	708,17	716,33
PETKM	19,22	-1,84	-13,03	15,78	19,22	18,86	18,68	19,76	19,94	20,30
PGSUS	177,10	-1,67	4,12	-26,21	177,83	175,57	173,83	181,83	183,57	185,83
SAHOL	97,25	-0,21	5,71	21,24	96,72	95,98	95,37	98,07	98,68	99,42
SASA	2,45	-2,78	-7,20	-15,52	2,48	2,45	2,42	2,54	2,57	2,60
SISE	44,98	-0,75	-0,51	31,92	44,52	43,72	43,32	45,72	46,12	46,92
TAVHL	279,50	-1,76	11,02	10,04	281,67	278,83	275,17	288,17	291,83	294,67
TCELL	109,70	-1,08	8,61	25,15	109,87	108,83	107,97	111,77	112,63	113,67
THYAO	328,00	-0,83	10,53	23,76	328,08	325,42	323,33	332,83	334,92	337,58
TOASO	313,25	-3,62	5,83	81,19	318,75	312,50	303,00	334,50	344,00	350,25
TRALT	45,50	-3,11	4,50	95,45	46,27	45,57	44,83	47,71	48,45	49,15
TTKOM	62,40	0,24	1,88	11,83	61,27	60,28	59,72	62,82	63,38	64,37
TUPRS	219,50	0,14	-7,07	74,72	217,77	216,33	215,17	220,37	221,53	222,97
ULKER	101,90	-0,49	-7,47	6,19	101,83	101,27	100,63	103,03	103,67	104,23
YKBNK	40,02	-1,57	20,69	38,86	40,23	39,81	39,35	41,11	41,57	41,99



Hesap Aç

Hemen İndir
App Store

Hemen İndir
Google Play

Şirket Haberleri

ORZAX – Şirket paylarının halka arzı kapsamında talepler İfo Yatırım aracılığıyla bugün ve yarın toplanacak.

SOHOE.HE – Şirket paylarının halka arzı kapsamında talepler Borsa’da Satış yöntemi ile bugün ve yarın toplanacak.

ISVEA – Şirket paylarının halka arzı kapsamında talepler 1 – 2 – 3 Temmuz’da toplanacak.

GOLDA. HE – Şirket paylarının halka arzı kapsamında talepler Borsa’da Satış yöntemi ile 1 – 2 Temmuz’da toplanacak.

EKIM – Şirket paylarının halka arzı kapsamında talepler 1 – 2 – 3 Temmuz’da toplanacak.

ASTOR – Şirket kayıtlı sermaye tavanının 4,2 milyar TL’den 40 milyar TL’ye yükseltilmesi kapsamında yapılan başvuru SPK tarafından onaylandı.

YEOTK – Şirketin bağlı ortaklığı Call Energy’nin Zambiya’daki büyüme stratejisi kapsamında mevcut 60 MWp GES ve 20 MWh BESS projesinin yer aldığı sahada, 60 MWdc kapasiteli ikinci faz güneş enerjisi yatırımı için bağlayıcı ön anlaşmalar imzalayarak bölgedeki yatırımını genişletme kararı aldığı açıklandı.

OFSYM – 2027 yılının ilk çeyreğinde faaliyete geçmesi planlanan Samsun Üretim Tesisinde hammadde depolama altyapısının güçlendirilmesi ve operasyonel verimliliğin artırılması amacıyla kurulacak silo yatırımına ilişkin inşaat ruhsatının alındığı açıklandı.

KRVGD – Şirketin bağlı ortaklığı Kervan USA’nın ABD’de ödediği gümrük vergilerine ilişkin iade sürecinin tamamlandığı, ve tahsil edilen tutarın 3,7 milyon dolara ulaştığı açıklandı.

KAREL – Şirketin, %54 bağlı ortaklığı Daiichi Elektronik’in bir otomotiv şirketinden araç bileşenlerinin geliştirilmesi, validasyonu ve seri üretimini kapsayan proje için nominasyon aldığı ve yaklaşık 5 yıllık yeni iş ilişkisinin toplam büyüklüğünün 100 milyon dolar olduğu açıklandı.

BETA E – Şirket payları 1 Temmuz’da Borsa’da işlem görmeye başlayacak.

HKTM – Şirket ortaklarının 25 – 26 Haziran’da gerçekleştirdiği pay satış işlemlerinin, kişisel kazanç amacıyla değil, özellikle savunma sanayii projeleri için kullanılacak kredi süreçlerinde teminat yapısını güçlendirmek amacıyla yapıldığı açıklandı.



Hesap Aç

Hemen İndir
App Store

Hemen İndir
Google Play

HİSSE SENEDİ BÜLTENİ

30 HAZİRAN 2026



NCM INVESTMENT ARAŞTIRMA DEPARTMANI

ÇEKİNCE

Burada yer alan tüm bilgi, yorum ve tavsiyeler; yatırımcıları bilgilendirmek amacı ile NCM Investment Menkul Değerler A.Ş. tarafından hazırlanmıştır. Burada yer alan bilgi, yorum ve tavsiyeler; hukuki veya mali tavsiye olarak yorumlanamaz veya yatırım danışmanlığı kapsamında değerlendirilmez. Yatırım danışmanlığı hizmeti; aracı kurumlar, portföy yönetim şirketleri, mevduat kabul etmeyen bankalar ile müşteri arasında imzalanacak yatırım danışmanlığı sözleşmesi çerçevesinde sunulmaktadır. Burada yer alan yatırım seçenekleri, yorumlar ve tavsiyeler; kişisel görüşlere dayanmakta olup bu görüşler mali durumunuz ile risk ve getiri tercihlerinize uygun olmayabilir. Bu nedenle sadece burada yer alan bilgilere dayanarak yatırım kararı verilmesi beklentilerinize uygun sonuçlar doğurmayabilir.



Hesap Aç



Hemen İndir
App Store



Hemen İndir
Google Play