

SENTİMENT ALGO GÜNLÜK ARAŞTIRMA BÜLTENİ

Makro Veriler Ekonomik Takvim

Saat	Ülke	Önem	Veri Detay	Beklenti	Önceki
09:00	İngiltere	★★	Nationwide Konut Fiyat Endeksi (HPI) (Aylık) (Mar)	0,4%	0,7%
10:00	Türkiye	★★	Ticaret Bakanlığı Ticaret Dengesi	-	-7,00B
10:55	Almanya	★★	Almanya İmalat Satın Alma Müdürleri Endeksi (PMI) (Mar)	41,6	42,5
11:00	Euro Bölgesi	★★	İmalat Satın Alma Müdürleri Endeksi (PMI) (Mar)	45,7	46,5
15:00	Almanya	★★★	Almanya Tüketici Fiyat Endeksi (TÜFE) (Yıllık) (Mar)	2,2%	2,5%
15:00	Almanya	★★★	Almanya Tüketici Fiyat Endeksi (TÜFE) (Aylık) (Mar)	0,6%	0,4%
17:00	ABD	★★	Fabrika Siparişleri (Aylık) (Şub)	1,1%	-3,6%
17:00	ABD	★★	İş İmkanları ve Personel Değişim Oranı (JOLTS) (Şub)	8,790M	8,863M
23:30	ABD	★★	Amerikan Petrol Enstitüsü Haftalık Ham Petrol Stokları	-	9,337M

Piyasalarda Son Görünüm

Tarih	Sentiment	Bist100	% Değişim	Bist30	XU30 (Viop)
1.04.2024	2.45 ↓	9157.54 ↑	0.17%	9924.81 ↑	10178 ↑

29.03.2024	3.2	9142.4	-	9869.83	10115
------------	-----	--------	---	---------	-------

Dikkat Çeken Hisseler SISE, TOASO, BIMAS, YKBNK, MGROS

Dikkat Çeken Sektör BİST TİCARET

USD/TRY	EUR/TRY	EUR/USD	ALTIN	GÜMÜŞ
32.32975	34.70876	1.07395	2251.445	25.0845

Endeks Sentiment Momentum

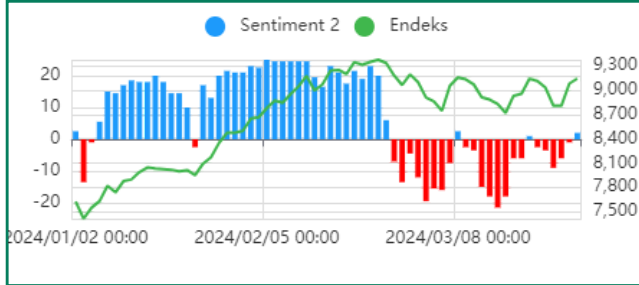

Sentiment Günlüklerde Cuma günü oluşan mavi bar kalıcı olmadı ve tekrar kırmızı bir bar gördük. Son dönemde tek mavi barlar arkasından gelen kırmızı barlar geri çekilmeye sebep oluyor. Bu sebepten dolayı ikinci mavi bar oluşana kadar temkinli kalmaya devam ediyoruz.

Endeks Sentiment

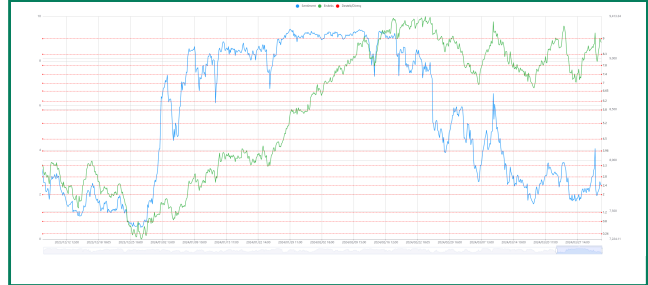

Seçim sonrası ilk günde açılış ile birlikte 3.96 direncini test ettik. Bu bölgede kalıcılık sağlayamadık ve tekrar 2.40 hattına geri çekildik. Son dönemde endeks ile yatırımcı ilgisi arasında uyumsuzluk artmış durumda. Alımların genel yayılmamasının bu duruma etkisi olduğunu görüyoruz.

Endeks Teknik Görünüm



9234 seviyesinden açılış yapan endeks günü % 0,17 artışla 9157 seviyesinden kapatmıştır.9310 seviyesi önemli direnç bölgesi olup, üzerinde kapanışlar alınması durumunda 9460 seviyesi gündeme gelecektir.

Destek: 9057 8970

Direnç: 9340 9460

Sentiment Sektörel Analiz

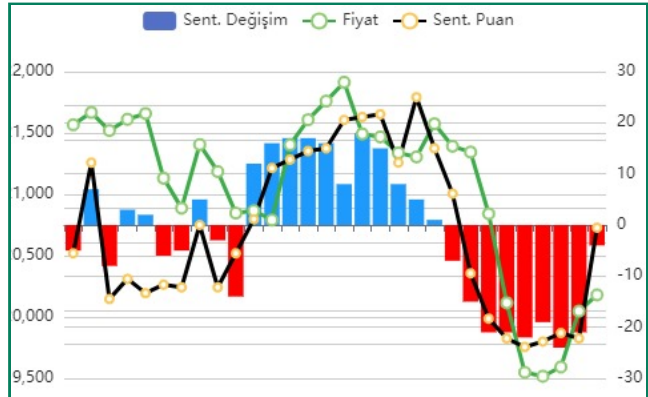

Bist Ticaret perakende şirketlerinin ağırlığının yüksek olduğu bir endeks. Bir süredir devam eden zayıflama eğiliminin, satıcıların güç kaybetmesi ile kırılmaya başladığını görüyoruz.

PIYASALARDA TEKNİK GÖRÜNÜM

XAUUSD



Yükselen kanal içerisinde hareketine devam eden XAUUSD, 2266 USD seviyesini test ederek zirve tazelenmiştir.

Destek: 2228 2196

Direnç: 2266 2274

XAGUSD



Düşen kanalın ve 22/50 günlük hareketli ortalamaların aşılmasıyla yukarı yönlü hareket güç kazanmış ve daha önce denemiş olduğu 25,7980 seviyesine hareket etmiştir. Seviyenin aşılmasıyla birlikte ortalamalara doğru geri çekilmiştir.

Destek: 24,7226 24,3353

Direnç: 25,4036 25,7940

USD/TRY



Destek: 31,6838 31,1952

Direnç: 32,6610 33,4180

EUR/TRY

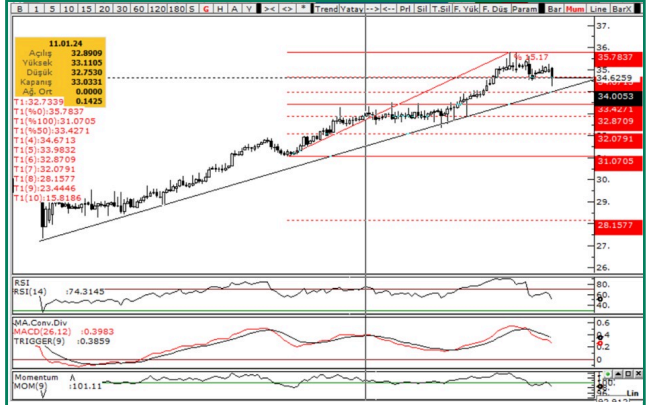

Destek: 34,0053 33,3925

Direnç: 35,1000 35,7835

EUR/USD

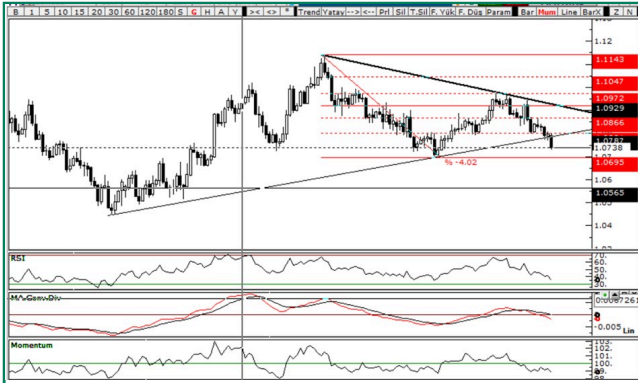

Teknik göstergelerde zayıflama mevcut olup, EURUSD paritesi desteklere doğru çekilmeye başlamıştır.

Destek: 1,0695 1,0595

Direnç: 1,0864 1,0923

GÜNLÜK SENTİMENT İLĞİ ARTIŞI OLANLAR

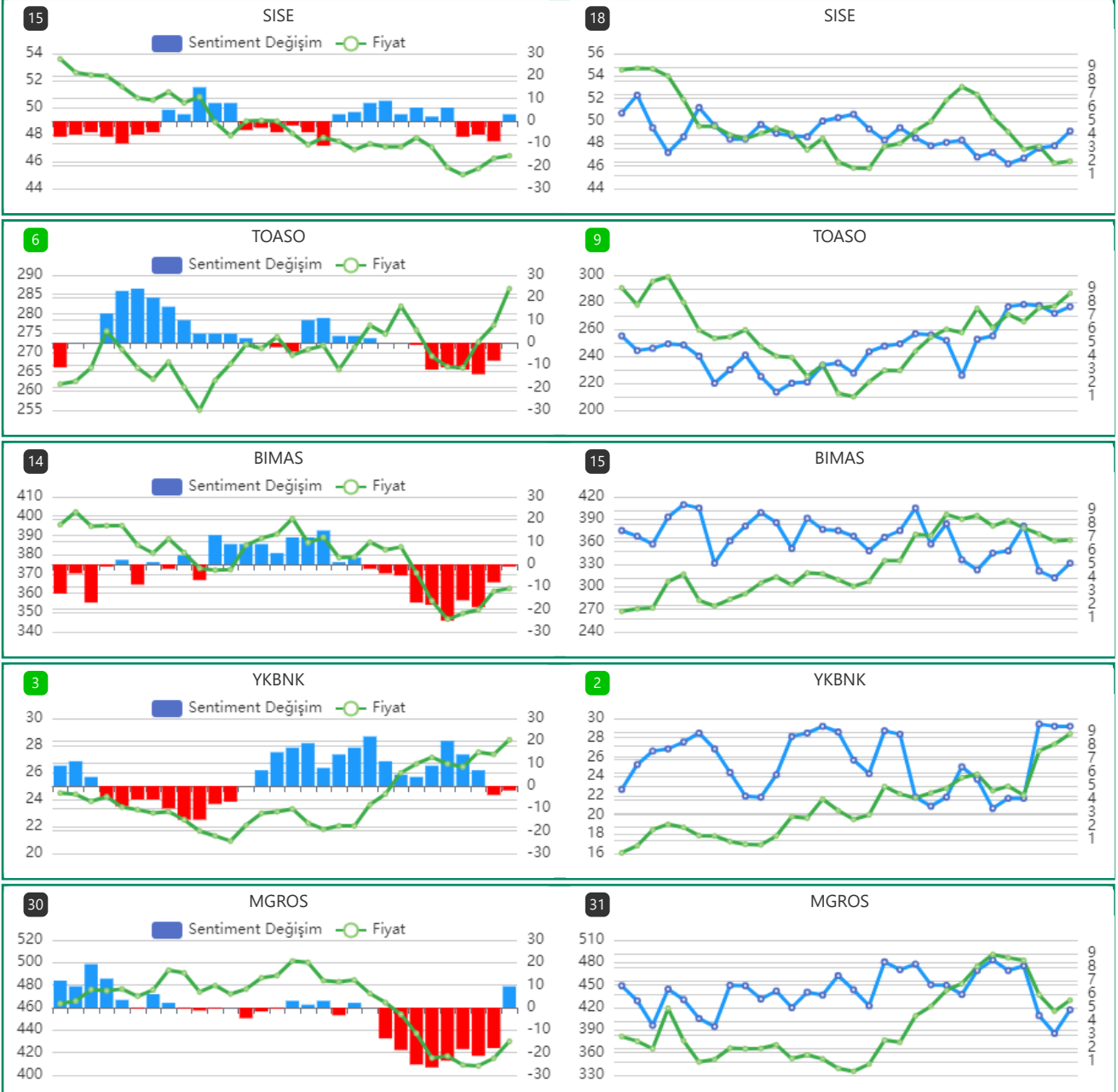

GÜNLÜK SENTİMENT İLĞİ ARTIŞI OLAN HİSSELERİN PERFORMANS TABLOSU

Tarih	Hisse Adı	Fiyat	Son Fiyatı	Değişim	Max fiyata göre değişim
-------	-----------	-------	------------	---------	-------------------------

Uyarı

Sentiment Algo Günlük Araştırma Bülteni'nde yer alan tüm değerlendirme, yorum, istatistik ve bilgiler, Sentiment Algo sistem verileri kullanılarak, Zephlex Bilgi Teknolojileri Eğitim ve Danışmanlık A.Ş. tarafından genel bilgilendirme amacı ile hazırlanmıştır. Sentiment Algo, pay piyasası veri analitikleri datasını kullanarak piyasanın davranışsal durumunu ölçmeye yönelik bir analiz algoritmasıdır. Burada yer alan yatırım bilgi, yorum ve tavsiyeleri yatırım danışmanlığı kapsamında değildir. Yatırım danışmanlığı hizmeti, yetkili kuruluşlar tarafından kişilerin risk ve getiri tercihleri dikkate alınarak kişiye özel sunulmaktadır. Burada yer alan yorum ve tavsiyeler ise genel niteliktedir. Bu tavsiyeler mali durumunuz ile risk ve getiri tercihlerinize uygun olmayabilir. Bu nedenle, sadece burada yer alan bilgilere dayanarak yatırım kararı verilmesi beklentilerinize uygun sonuçlar doğurmayabilir.