

**SENTİMENT ALGO GÜNLÜK ARAŞTIRMA BÜLTENİ**

**Makro Veriler Ekonomik Takvim**

Saat	Ülke	Önem	Veri Detay	Beklenti	Önceki
10:00	Türkiye	★★	Ticaret Bakanlığı Ticaret Dengesi		
10:00	Türkiye	★★	İmalat PMI (Nis)		50,00
10:00	Türkiye	★★	İhracatlar		
11:00	Euro Bölgesi	★★	İmalat Satın Alma Müdürleri Endeksi (PMI) (Nis)	45,6	46,1
15:30	ABD	★★	Devam Eden İşsizlik Sigortası Başvuruları	1.800K	1.781K
15:30	ABD	★★	İhracatlar		263,00B
15:30	ABD	★★	İthalatlar		331,90B
15:30	ABD	★★★	İşsizlik Haklarından Yararlanma Başvuruları	212K	207K
17:00	ABD	★★	Fabrika Siparişleri (Aylık) (Mar)	1,6%	1,4%

**Piyasalarda Son Görünüm**

Tarih	Sentiment	Bist100	% Değişim	Bist30	XU30 (Viop)
30.04.2024	6.59 ↓	10045.74 ↓	-0.37%	10.907,32 ↓	11721.25 ↓
29.04.2024	7.19	10082.7		10.947,4	11758

<b>Dikkat Çeken Hisseler</b>	<b>FROTO, GARAN, ISGYO, TTRAK, VESBE</b>
<b>Dikkat Çeken Sektör</b>	<b>BIST BANKA</b>

<b>USD/TRY</b>	<b>EUR/TRY</b>	<b>EUR/USD</b>	<b>ALTIN</b>	<b>GÜMÜŞ</b>
32,4849	34,7982	1,0717	2.319,61	26,6595

**Endeks Sentiment Momentum**

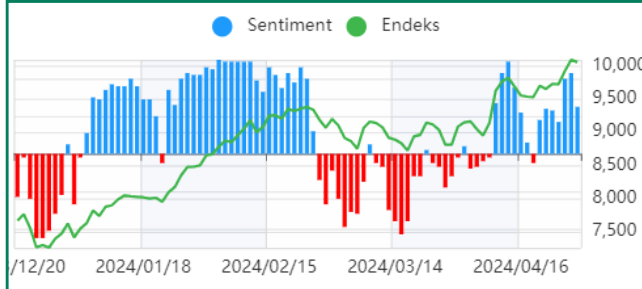

Önceki bültenimizde ay ve vade sonu olması sebebiyle gün içi oynaklığın yüksek olabileceğini belirtmiştik. 1 Mayıs tatili sonrası ayın ilk işlem gününde daha olumlu bir gün geçirme ihtimalimiz kuvvetli.

**Endeks Sentiment**

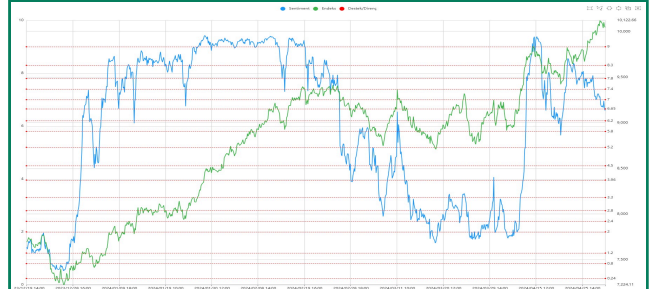

Sentiment tarafında yükselişin genele yayılmama sancıları sürüyor. Özellikle yabancı alımların belirli hisselerde yoğunlaşması, diğer hisselerde satış baskısı yaratıyor. Genele yayılacak bir alış kuvvetli yükselişler getirebilir.

**Endeks Teknik Görünüm**



Yükseliş kanalı içerisinde hareketine devam eden endeks, günü 37 puan düşüşle 10045 seviyesinden kapattı.9850 seviyesi üzerinde kalmaya devam ettikçe geri çekilmeler sınırlı düzeltme olarak değerlendirilebilir. Aksi bir durum endekste bozulmaya sebep olabilir.

**Destek:** 9920 9850 **Direnç:** 10156 10238

**Sentiment Sektörel Analiz**

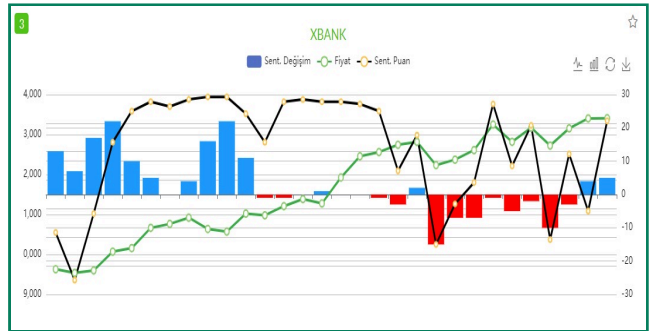

Bist banka endeksi, banka hisselerinden oluşan bir endeks. Kısa bir yavaşlama sonrası tekrar iki gündür özellikle yabancı alımları ile hareketlendi. Mavi barlar ve yükselen Sentiment puanı ile yakından takip etmekte fayda var.

**PİYASALARDA TEKNİK GÖRÜNÜM**

**XAUUSD**

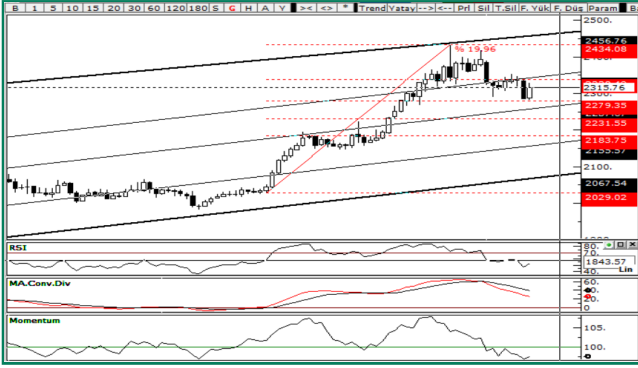

Gün içerisinde 2285 USD seviyesine doğru çekilen altın ons, Fed faiz kararı sonrası tekrar 2300 USD üzerinde işlem görmeye başlamıştır. Önümüzdeki süreçte altının yönü açısından jeopolitik gelişmeler ve Amerika'dan gelecek veri akışları önemli olacaktır

**Destek:** 2280 2230 **Direnç:** 2338 2376

**XAGUSD**

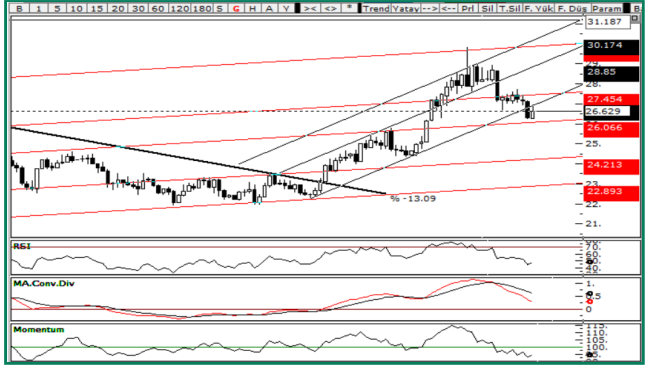

Haftaya sınırlı yükselişle başlayan gümüş ons, gün içerisinde 26.20 seviyesine doğru çekildi. Faiz kararı sonrası sınırlı tepki yükselişi yaşansa da zayıf kalmaya devam etmektedir.

**Destek:** 25.1020 25.2140 **Direnç:** 27.1920 27.7970

**USD/TRY**



**Destek:** 32.38 32.16 **Direnç:** 32.54 32.72

**EUR/TRY**

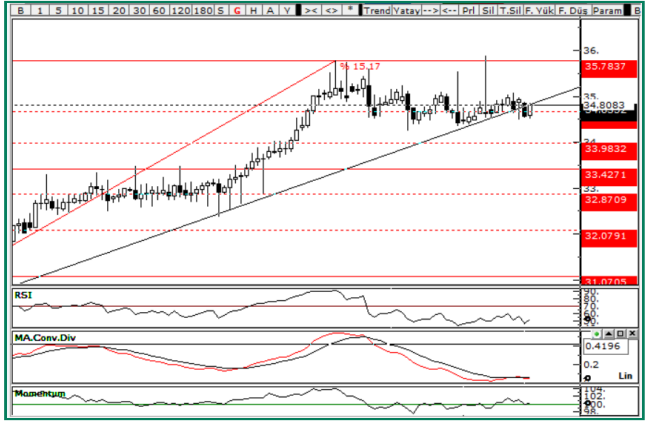

**Destek:** 34.48 34.25 **Direnç:** 35.1150 35.3820

**EUR/USD**

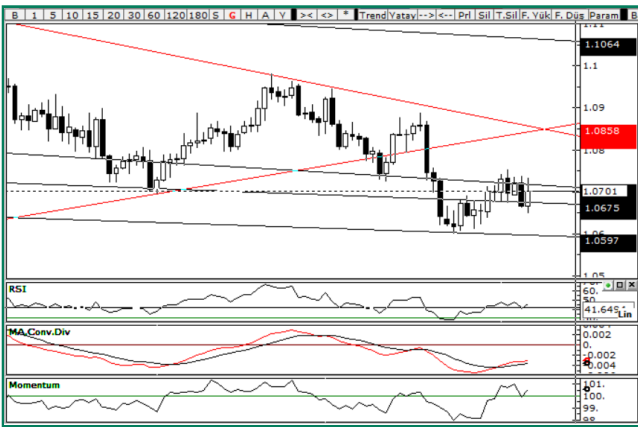

Fed politika faizini değiştirmeyerek sabit tuttu. Toplantı sonrası Fed Başkanı Powell'in açıklamaları beklenen kadar şahin olmaması paritenin yukarı yönlü hareketini destekledi ve 1.0733 seviyesine doğru hareketlendi. Bundan sonraki süreçte paritenin yönü açısından Amerika'dan gelecek veri akışları önemli olacaktır.

**Destek:** 1.0640 1.0602 **Direnç:** 1.0735 1.0765

## GÜNLÜK SENTİMENT İLĞİ ARTIŞI OLANLAR

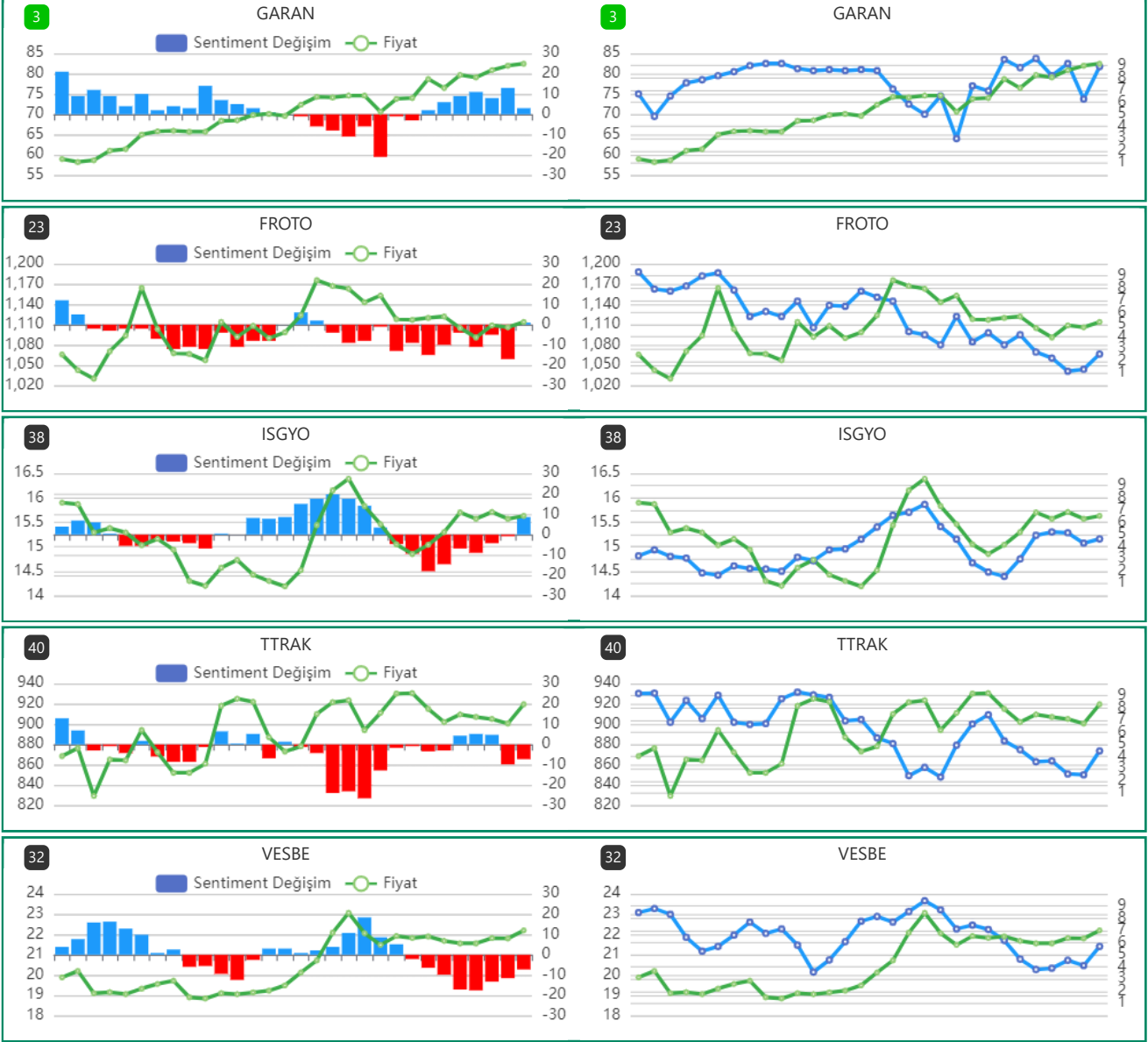

## GÜNLÜK SENTİMENT İLĞİ ARTIŞI OLAN HİSSELERİN PERFORMANS TABLOSU

Tarih	Hisse Adı	Fiyat	Son Fiyatı	Değişim	Max fiyata göre değişim
30.04.2024	BRSAN	616	601.5	-2.35%	0.65%
30.04.2024	KLSEK	60.25	60.1	-0.25%	1.00%
30.04.2024	KOZAL	23.9	23.26	-2.68%	0.92%
30.04.2024	SASA	41.72	41.28	-1.05%	0.43%
30.04.2024	YKBNK	31.92	32.28	1.13%	1.13%

### Uyarı

Sentiment Algo Günlük Araştırma Bülteni'nde yer alan tüm değerlendirme, yorum, istatistik ve bilgiler, Sentiment Algo sistem verileri kullanılarak, Zephlex Bilgi Teknolojileri Eğitim ve Danışmanlık A.Ş. tarafından genel bilgilendirme amacı ile hazırlanmıştır. Sentiment Algo, pay piyasası veri analitikleri datasını kullanarak piyasanın davranışsal durumunu ölçmeye yönelik bir analiz algoritmasıdır. Burada yer alan yatırım bilgi, yorum ve tavsiyeleri yatırım danışmanlığı kapsamında değildir. Yatırım danışmanlığı hizmeti, yetkili kuruluşlar tarafından kişilerin risk ve getiri tercihleri dikkate alınarak kişiye özel sunulmaktadır. Burada yer alan yorum ve tavsiyeler ise genel niteliktedir. Bu tavsiyeler mali durumunuz ile risk ve getiri tercihlerinize uygun olmayabilir. Bu nedenle, sadece burada yer alan bilgilere dayanarak yatırım kararı verilmesi beklentilerinize uygun sonuçlar doğurmayabilir.