

SENTİMENT ALGO GÜNLÜK ARAŞTIRMA BÜLTENİ

Makro Veriler Ekonomik Takvim

Saat	Ülke	Önem	Veri Detay	Beklenti	Önceki
10:00	Türkiye	★★★	Tüketici Fiyat Endeksi (TÜFE) (Aylık) (Mar)	3,50%	4,53%
10:00	Türkiye	★★★	Tüketici Fiyat Endeksi (TÜFE) (Yıllık) (Mar)	69,10%	67,07%
12:00	Euro Bölgesi	★★★	Tüketici Fiyat Endeksi (TÜFE) (Yıllık) (Mar)	2,5%	2,6%
12:15	ABD	★★	OPEC Toplantısı	45,7	46,5
15:15	ABD	★★★	ADP Tarım Dışı İstihdam Değişikliği (Mar)	149K	140K
16:45	ABD	★★★	Hizmet Satın Alma Müdürleri Endeksi (PMI) (Mar)	51,7	52,3
17:00	ABD	★★★	ISM İmalat Dışı Satın Alma Müdürleri Endeksi (PMI) (Mar)	52,7	52,6
17:30	ABD	★★★	Ham Petrol Stokları	-	3,165M
19:10	ABD	★★★	Fed Başkanı Powell'ın Konuşması	-	9,337M

Piyasalarda Son Görünüm

Tarih	Sentiment	Bist100	% Değişim	Bist30	XU30 (Viop)
2.04.2024	2.10 ↓	9040.87 ↓	-1.27%	9805.82 ↓	9979.25 ↓
1.04.2024	2.45	9157.54		9924.81	10178
Dikkat Çeken Hisseler		ARCLK, BIMAS, ENKAI, MAVI, TCELL			
Dikkat Çeken Sektör		BIST SİGORTA			

USD/TRY	EUR/TRY	EUR/USD
32.0387	34.49025	1.07655

ALTIN	GÜMÜŞ
2276.8	26.08815

Endeks Sentiment Momentum

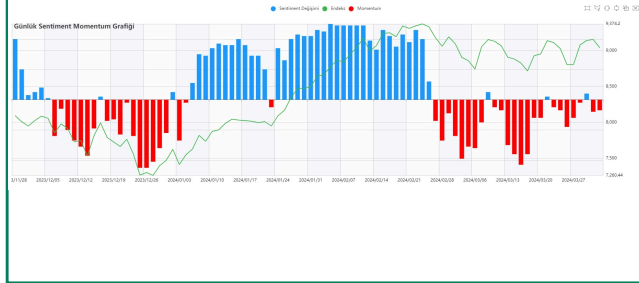

Dün özellikle belirttiğimiz bir durum ile tekrar karşılaştık. Günlüklerde mavi bar arkasından gelen kırmızı bar, bugün satışlarda yoğunlaşmaya sebep oldu. Günlüklerde kırmızı bölgede kalmaya devam ediyoruz.

Endeks Sentiment

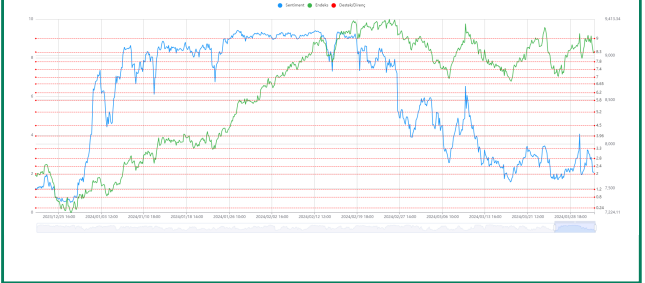

Bu sabah Sentiment 3.30 direncinin geçilememesi ile tekrar gün boyu zayıflayarak 2'li seviyelere çekildik. Bankacılık ve Holding hisselerinde alıcılı bir durum oluşsa da genele yayılmayan bu görüntü diğer hisselerde sert geri çekilmeler yaratıyor.

Endeks Teknik Görünüm



Düşen kanal içerisinde hareketine devam eden endeks 9266 seviyesinin aşılamaıyla hareketli ortalamalara doğru geri çekilmiştir. 8950 seviyesi önemli destek bölgesi olup bu bölgenin aşağı yönlü kırılması durumunda düşen kanal alt destek bölgesi 8600 seviyelerine doğru geri çekilme söz konusu olabilir.

Destek: 8950 8855
Direnç: 9240 9380

Sentiment Sektörel Analiz

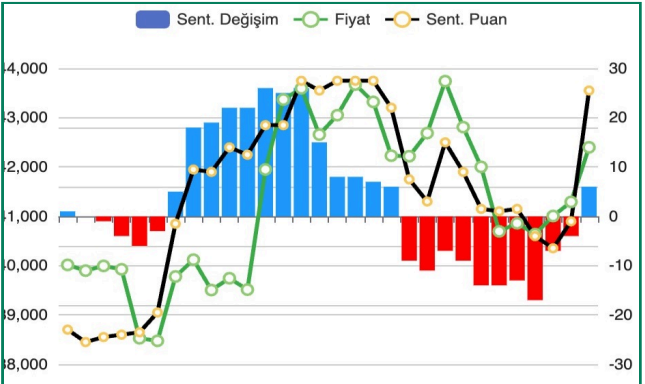

Sigorta şirketlerinin ağırlığını oluşturduğu bir endeks olan Bist Sigorta, kısalan kırmızı barlardan sonra oluşan mavi bar ile alıcı yoğunluğu gösteriyor. Sentiment puanı yükseliyor.

PIYASALARDA TEKNİK GÖRÜNÜM

XAUUSD



Altın yükselen kanal içerisinde zirve tazeleyerek hareketine devam etmektedir.2190 seviyesi ana destek seviyesi olarak takip edilecek olup aşağı yönlü kırılması durumunda 2.080 seviyesine doğru geri çekilme söz konusu olabilir.

Destek: 2.248 2.195

Direnç: 2.295 2.311

XAGUSD



Gümüş, Son 1 yılda 4.kez trend üst kanalını denemiş olup tekrar trend üst kanalına doğru hareketlenmiştir.26,85 güçlü direnç seviyesidir. Altına göre arayı kapatabilmesi için mutlaka 26,85 seviyesi aşılmalıdır.

Destek: 25,1517 24,3910

Direnç: 26,8500 27,2210

USD/TRY



Destek: 31,7547 31,2220

Direnç: 32,3597 32,7150

EUR/TRY

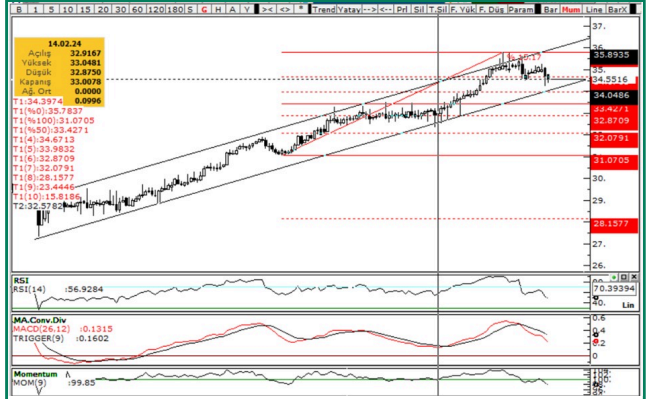

Destek: 34,0486 33,4652

Direnç: 35,1002 35,8935

EUR/USD

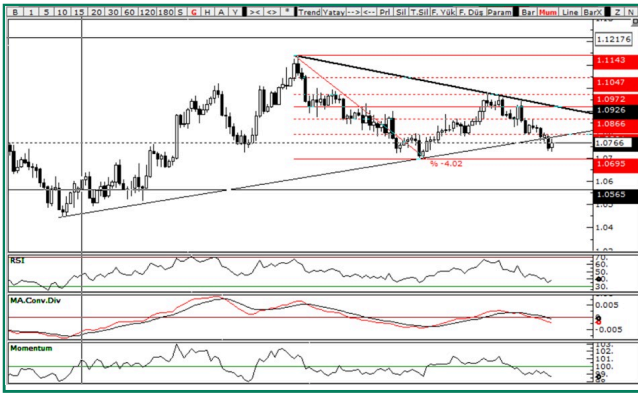

Kısa vadeli trend desteğinin altında gözükse de orta vadeli desteklerden tepki bulmaya çalışıyor. 1,0692 seviyesi ana destek olarak takip edilmeli.

Destek: 1,0692 1,0565

Direnç: 1,0804 1,0916

GÜNLÜK SENTİMENT İLĞİ ARTIŞI OLANLAR

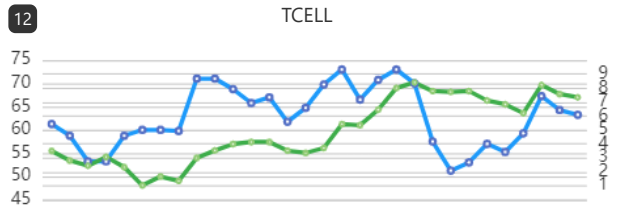
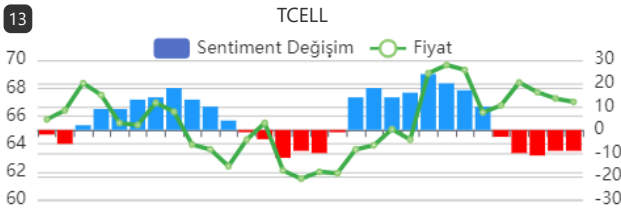
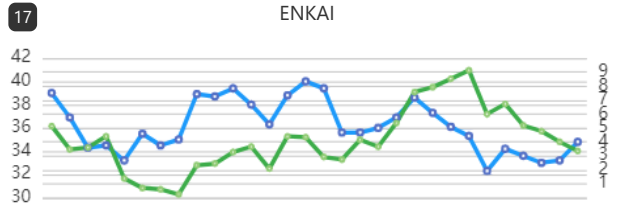
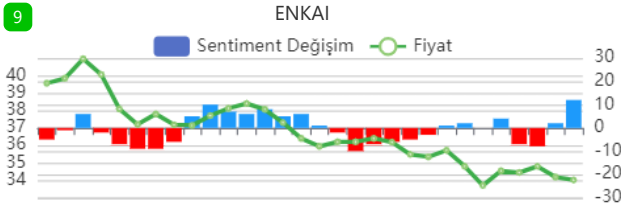
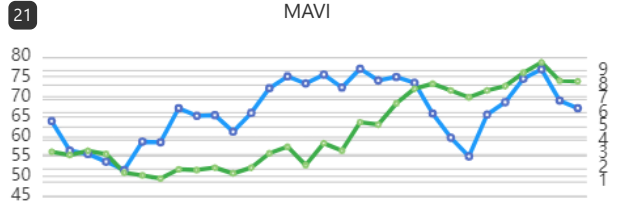
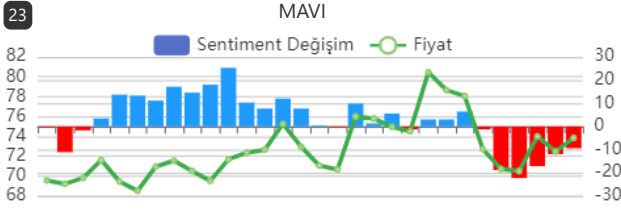
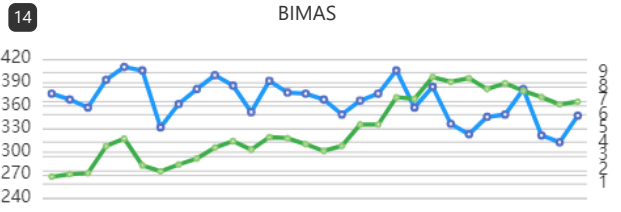
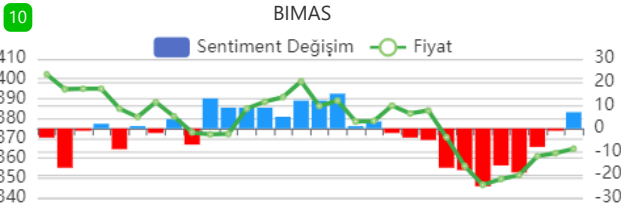
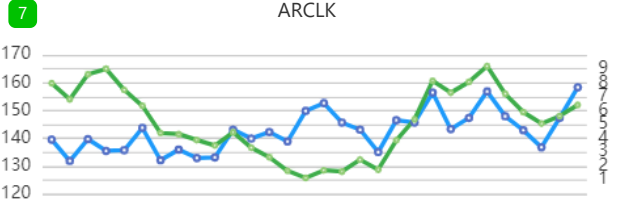
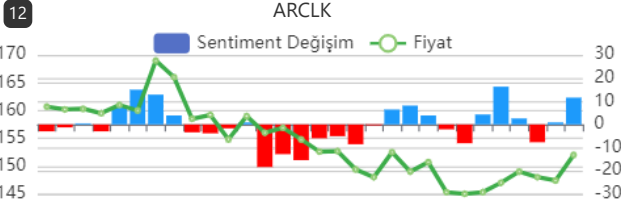

GÜNLÜK SENTİMENT İLĞİ ARTIŞI OLAN HİSSELERİN PERFORMANS TABLOSU

Tarih	Hisse Adı	Fiyat	Son Fiyatı	Değişim	Max fiyata göre değişim
01.04.2024	SISE	46.44	44.98	-3.14%	1.34%
01.04.2024	TOASO	286.50	274.00	-4.36%	1.13%
01.04.2024	BIMAS	362.50	364.75	0.62%	1.79%
01.04.2024	YKBNK	28.42	29.02	2.11%	5.91%
01.04.2024	MGROS	430.00	417.50	-2.91%	0.76%

Uyarı

Sentiment Algo Günlük Araştırma Bülteni'nde yer alan tüm değerlendirme, yorum, istatistik ve bilgiler, Sentiment Algo sistem verileri kullanılarak, Zephlex Bilgi Teknolojileri Eğitim ve Danışmanlık A.Ş. tarafından genel bilgilendirme amacı ile hazırlanmıştır. Sentiment Algo, pay piyasası veri analitikleri datasını kullanarak piyasanın davranışsal durumunu ölçmeye yönelik bir analiz algoritmasıdır. Burada yer alan yatırım bilgi, yorum ve tavsiyeleri yatırım danışmanlığı kapsamında değildir. Yatırım danışmanlığı hizmeti, yetkili kuruluşlar tarafından kişilerin risk ve getiri tercihleri dikkate alınarak kişiye özel sunulmaktadır. Burada yer alan yorum ve tavsiyeler ise genel niteliktedir. Bu tavsiyeler mali durumunuz ile risk ve getiri tercihlerinize uygun olmayabilir. Bu nedenle, sadece burada yer alan bilgilere dayanarak yatırım kararı verilmesi beklentilerinize uygun sonuçlar doğurmayabilir.