

SENTİMENT ALGO GÜNLÜK ARAŞTIRMA BÜLTENİ

Makro Veriler Ekonomik Takvim

Saat	Ülke	Önem	Veri Detay	Beklenti	Önceki
10:55	Almanya	★★	Almanya Hizmet Satın Alma Müdürleri Endeksi (PMI) (Mar)	49,8	48,3
11:00	Euro Bölgesi	★★	Hizmet Satın Alma Müdürleri Endeksi (PMI) (Mar)	51,1	50,2
13:00	TRY	★★	Ticaret Bakanlığı Ticaret Dengesi	-	-6,77B
14:30	Euro Bölgesi	★★★	Avrupa Merkez Bankası Para Politikası Toplantı Tutanağının Yayınlanması	-	-
14:30	TRY	★★	Brüt Döviz Rezervleri	-	70,68B
14:30	TRY	★★	Net Döviz Rezervleri	-	15,21%
15:30	ABD	★★★	Devam Eden İşsizlik Sigortası Başvuruları	-	1.819K
15:30	ABD	★★★	İşsizlik Haklarından Yararlanma Başvuruları	214K	210K
15:30	ABD	★★	Ticaret Dengesi (Şub)	-66,40B	-67,40B

Piyasalarda Son Görünüm

Tarih	Sentiment	Bist100	% Değişim	Bist30	XU30 (Viop)
3.04.2024	1.83 ↓	8945.8 ↓	-1.05%	9698.06 ↓	10074.25 ↑
2.04.2024	2.10	9040.87		9805.82	9979.25
Dikkat Çeken Hisseler		AEFES, ALARK, PETKM, SOKM, TCELL			
Dikkat Çeken Sektör		BİST İLETİŞİM			

USD/TRY	EUR/TRY	EUR/USD
31.9334	34.623	1.08308

ALTIN	GÜMÜŞ
2295.291	27.01751

Endeks Sentiment Momentum

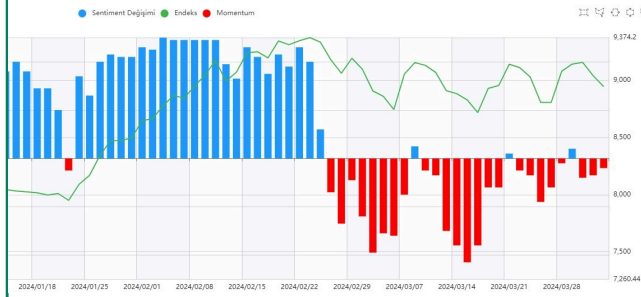

Günlüklerde 3. günde kırmızı bar ile kapattık. Bununla birlikte satış barlarının gittikçe kısılması, son dönemdeki zayıflama sürecinin sonlarına gelmek üzere olduğumuzu işaret ediyor olabilir.

Endeks Sentiment

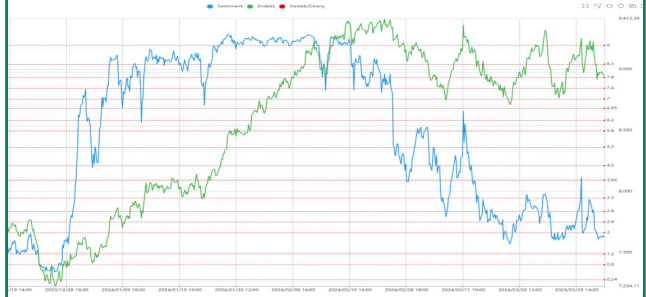

Sentiment tarafında gün boyu 2'li seviyelerin altında kaldık. Bu hat altında kaldıkça güçsüzlüğümüz devam eder. Bununla birlikte güzel reaksiyon verebileceğimiz seviyeler olduğundan, yukarı hareketlenme ihtimalimiz giderek artıyor.

Endeks Teknik Görünüm



BIST100 endeksi günü 95 puan düşükle 8945,80 seviyesinden kapattı. Teknik göstergelerde bozulmalar olup yeniden yükseliş hareketinin güçlenebilmesi için 9316 seviyesi üzerinde kapanışlar görmemiz gerekmektedir.

Destek: 8.850 8.694 **Direnç:** 9.074 9.165

Sentiment Sektörel Analiz



Bugün için dikkat çekici sektörlerden biri BİST İLETİŞİM Sektörü oldu. TTKOM ve TCELL hisselerinin oluşturduğu endeks tarafında kısalan kırmızı barlar, mavi bölgeye geçişler yaratılırsa yukarı hareketlenme devam eder.

PIYASALARDA TEKNİK GÖRÜNÜM

XAUUSD



Yükselen kanal içerisinde zirve tazeleyerek hareketine devam etmektedir. 2,190 seviyesi ana destek seviyesi olarak takip edilecek olup fiyatın aşağı yönlü kırılması durumunda 2,080 seviyelerine doğru geri çekilme söz konusu olabilir.

Destek: 2,248 2,223 **Direnç:** 2,304 2,315

XAGUSD



Teknik göstergeler yükselişe eşlik ederken Mart 2022 de test etmiş olduğu 26,9480 seviyesini aşarak 27,0480 seviyesini görmüştür. Yükseliş hareketinin devamının gelebilmesi için 26,85 seviyesi üzerinde kapanışlar gereklidir.

Destek: 26,1224 25,4800 **Direnç:** 27,9423 28,3668

USD/TRY



Destek: 31,7048 31,3816 **Direnç:** 32,3188 32,6724

EUR/TRY



Destek: 33,9837 33,4271 **Direnç:** 35,1415 35,7837

EUR/USD

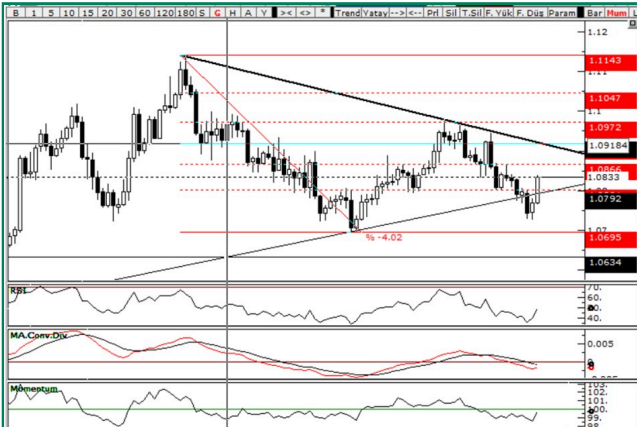

Kısa vadeli trend desteğinin kırılmasıyla 1,0732 seviyelerini test eden EURUSD, tekrardan trend desteği üzerinde tutunma çabası içerisinde.

Destek: 1,0695 1,0565 **Direnç:** 1,0864 1,0922

GÜNLÜK SENTİMENT İLĞİ ARTIŞI OLANLAR

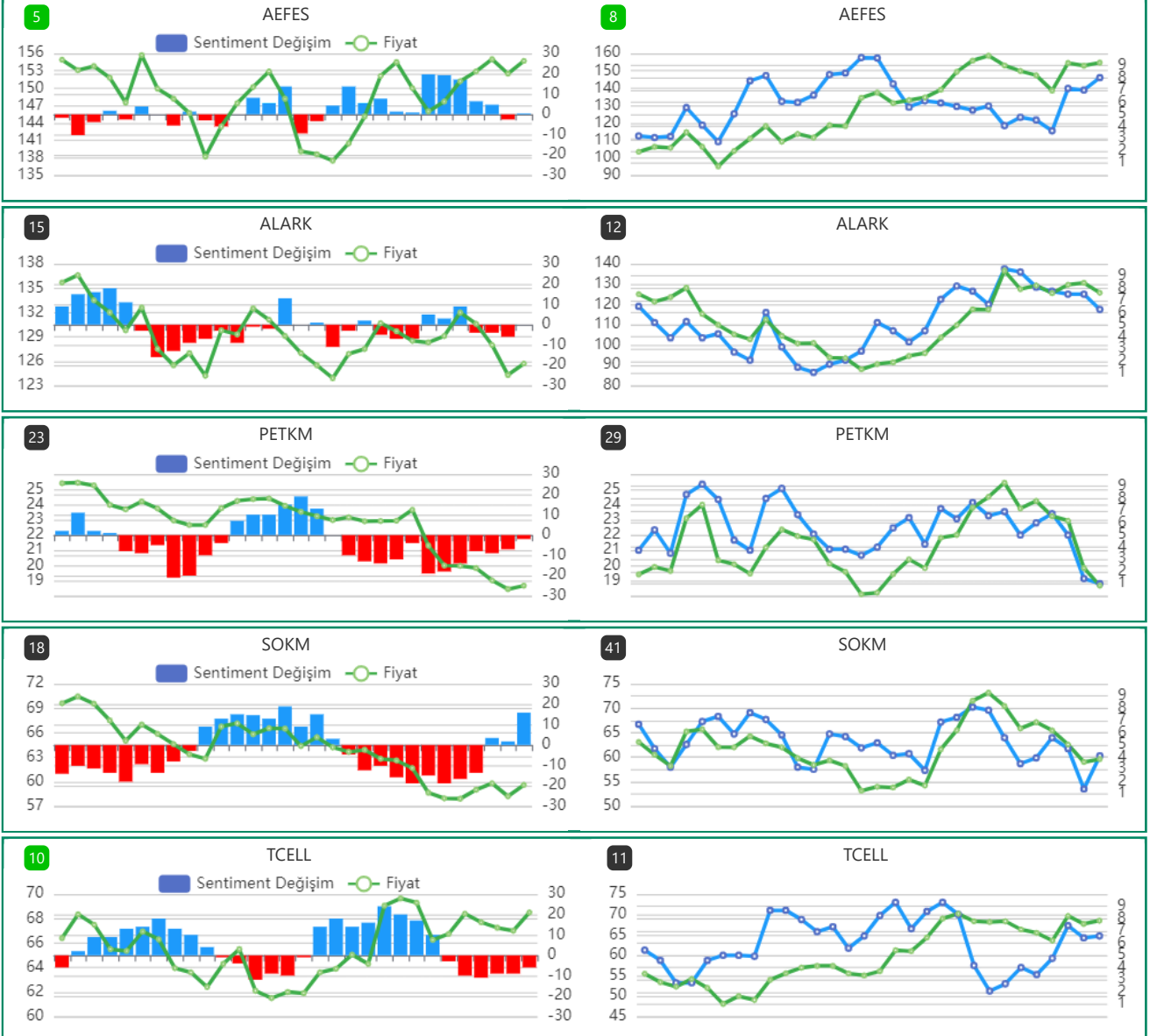

GÜNLÜK SENTİMENT İLĞİ ARTIŞI OLAN HİSSELERİN PERFORMANS TABLOSU

Tarih	Hisse Adı	Fiyat	Son Fiyatı	Değişim	Max fiyata göre değişim
2.02.2024	ARCLK	152	151	-0.66%	1.64%
2.02.2024	BIMAS	364.75	370.75	1.64%	2.40%
2.02.2024	ENKAI	34.02	33.42	-1.76%	0.06%
2.02.2024	MAVI	73.85	72.75	-1.49%	1.49%
2.02.2024	TCELL	67	68.5	2.24%	3.36%

Uyarı

Sentiment Algo Günlük Araştırma Bülteni'nde yer alan tüm değerlendirme, yorum, istatistik ve bilgiler, Sentiment Algo sistem verileri kullanılarak, Zephlex Bilgi Teknolojileri Eğitim ve Danışmanlık A.Ş. tarafından genel bilgilendirme amacı ile hazırlanmıştır. Sentiment Algo, pay piyasası veri analitikleri datasını kullanarak piyasanın davranışsal durumunu ölçmeye yönelik bir analiz algoritmasıdır. Burada yer alan yatırım bilgi, yorum ve tavsiyeleri yatırım danışmanlığı kapsamında değildir. Yatırım danışmanlığı hizmeti, yetkili kuruluşlar tarafından kişilerin risk ve getiri tercihleri dikkate alınarak kişiye özel sunulmaktadır. Burada yer alan yorum ve tavsiyeler ise genel niteliktedir. Bu tavsiyeler mali durumunuz ile risk ve getiri tercihlerinize uygun olmayabilir. Bu nedenle, sadece burada yer alan bilgilere dayanarak yatırım kararı verilmesi beklentilerinize uygun sonuçlar doğurmayabilir.