

SENTİMENT ALGO GÜNLÜK ARAŞTIRMA BÜLTENİ

Makro Veriler Ekonomik Takvim

Saat	Ülke	Önem	Veri Detay	Beklenti	Önceki
09:00	Almanya	★★	Almanya Fabrika Siparişleri (Aylık) (Şub)	0,6%	-11,3%
15:30	ABD	★★★	Ortalama Saatlik Gelirler (Önceki Yıla Göre) (Yıllık) (Mar)	4,1%	4,3%
15:30	ABD	★★★	Ortalama Saatlik Kazançlar (Aylık) (Mar)	0,3%	0,1%
15:30	ABD	★★★	Tarım Dışı İstihdam (Mar)	205K	275K
15:30	ABD	★★★	İşsizlik Oranı (Mar)	3,9%	3,9%
15:30	ABD	★★	Katılım Oranı (Mar)	-	62,5%
15:30	ABD	★★	Özel Tarım Dışı Bordrolar (Mar)	160K	223K
15:30	ABD	★★	U6 İşsizlik Oranı (Mar)	-	7,3%

Piyasalarda Son Görünüm

Tarih	Sentiment	Bist100	% Değişim	Bist30	XU30 (Viop)
4.04.2024	2.11 ↑	9129.02 ↑	2.05%	9930.09 ↑	10169.75 ↑
3.04.2024	1.83	8945.8		9698.06	9984.25

Dikkat Çeken Hisseler

ASELS, ECILC, EKGYO, KCAER, SISE

Dikkat Çeken Sektör

BIST GAYRİMENKUL YO

USD/TRY	EUR/TRY	EUR/USD
31.9633	34.60611	1.08259

ALTIN	GÜMÜŞ
2278.88	26.583

Endeks Sentiment Momentum

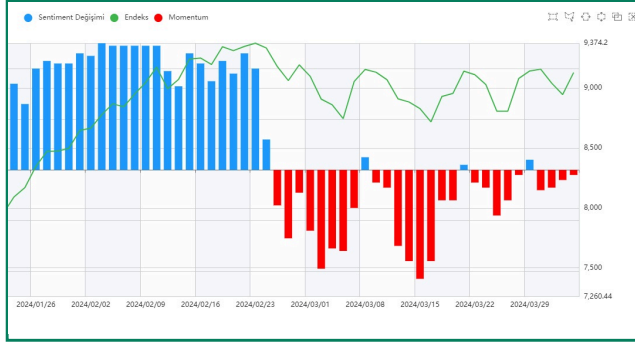

Dünkü bültenimizde giderek kısalan kırmızı barlar sebebiyle bir yukarı reaksiyon beklentisinde olduğumuzu belirtmiştik. Ciddi bir tepki hareketi ile karşılaştık. Kısalan barlar şeklinde oluşan görüntü devam ediyor.

Endeks Sentiment

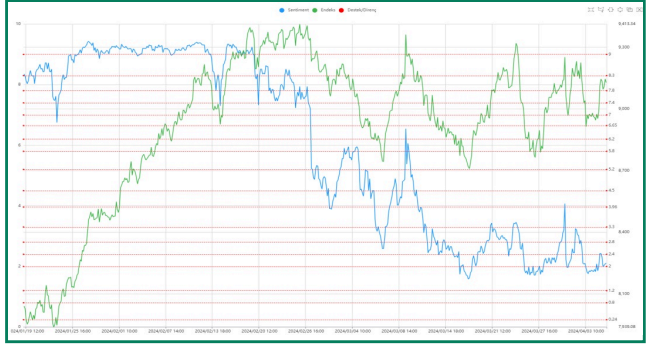

Sentiment'in 2.00-2.40 arası dip bölgelerde kalmaya devam ediyor. Gün içinde 2.40 hattına bir tepki gelse de kalıcı olamadi. Bu bölgenin geçilmesi yükselişlerin genele yayılması açısından önemli.

Endeks Teknik Görünüm



BİST100 endeksi 183 puan artışla 9.129 seviyesinden kapanış yapmıştır.55 günlük ortalamanın geçtiği 8900 seviyesinden destek alarak, alçalan trend kanalin üst bandına doğru hareketlenmiştir.9.320 seviyesi güçlü direnç bölgesi olup eğer aşılamazsa kanalin alt bölgesine doğru hareket söz konusu olacaktır.

Destek: 8.927 8.810 **Direnç:** 9.247 9.320

Sentiment Sektörel Analiz

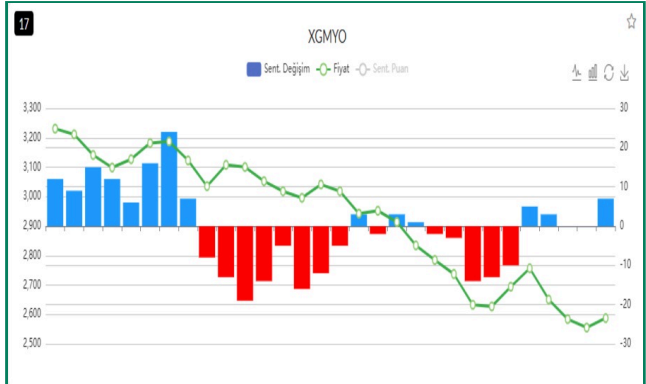

Bist Gayrimenkul, gayrimenkul yatırım ortaklıklarından oluşan bir sektördür. Dikkatimizi çeken sektörlerden biri oldu. Mavi barlar, alım emirleri tarafında oluşan yoğunlaşmaları gösterir. Toparlanmanın devam etme olasılığı kuvvetli.

PİYASALARDA TEKNİK GÖRÜNÜM

XAUUSD

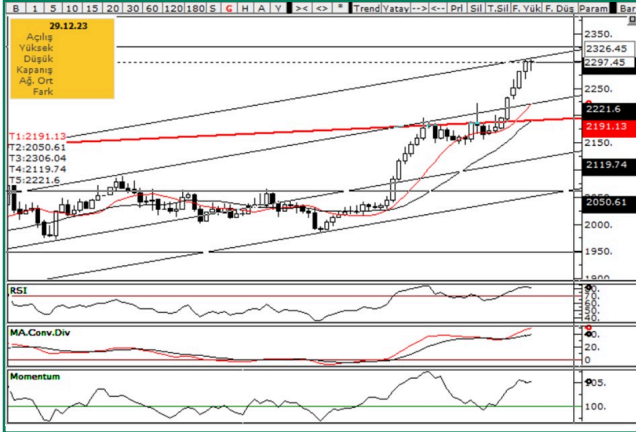

Kanal üst bandının geçtiği 2.300 USD bölgesi şimdilik direnci olarak çalışmaktadır. Üzerinde kapanışlar başlaması durumunda yükseliş hareketinin devamı beklenebilir. Aşılması durumunda ilk etapta kanalı alt bant 2.230 USD bölgesine doğru geri çekilme söz konusu olacaktır.
Destek: 2.280 2.250 **Direnç:** 2.305 2.335

XAGUSD



Teknik göstergeler yükselişe eşlik ederken, 26.85 seviyesi üzerinde kapanışlar, 2021 yılında gördüğü 28.70 seviyesini ilk hedef bölgesi olarak karşımıza çıkartacaktır.
Destek: 26.8500 26.1690 **Direnç:** 27.3900 27.7800

USD/TRY

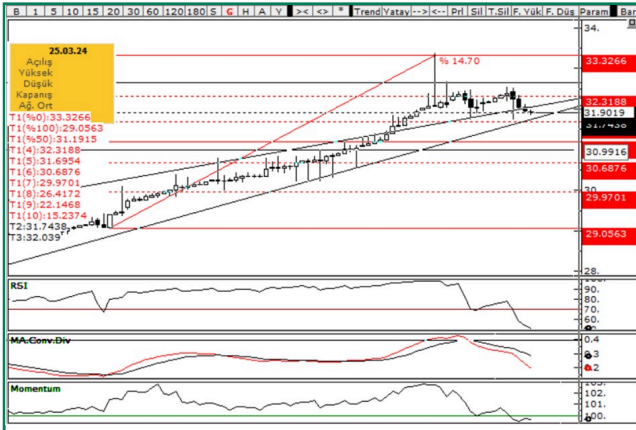

Destek: 31,6864 31,1709 **Direnç:** 32,1123 32,2916

EUR/TRY

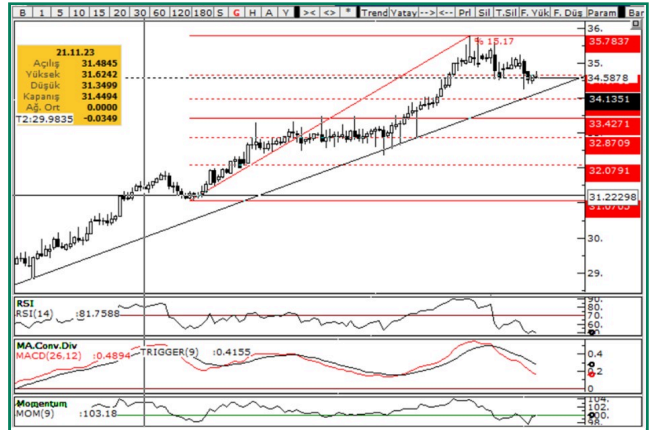

Destek: 34.3722 33.9735 **Direnç:** 34.8708 35.0020

EUR/USD



1.0724 seviyesinden destek bulan EURUSD paritesi düşen kanal bandına doğru hareketlenmiştir. 1.0920 üzerine atamadığı sürece alt bant desteğini test etme olasılığı artar.
Destek: 1.0796 1.0695 **Direnç:** 1.0920 1.0970

GÜNLÜK SENTİMENT İLĞİ ARTIŞI OLANLAR

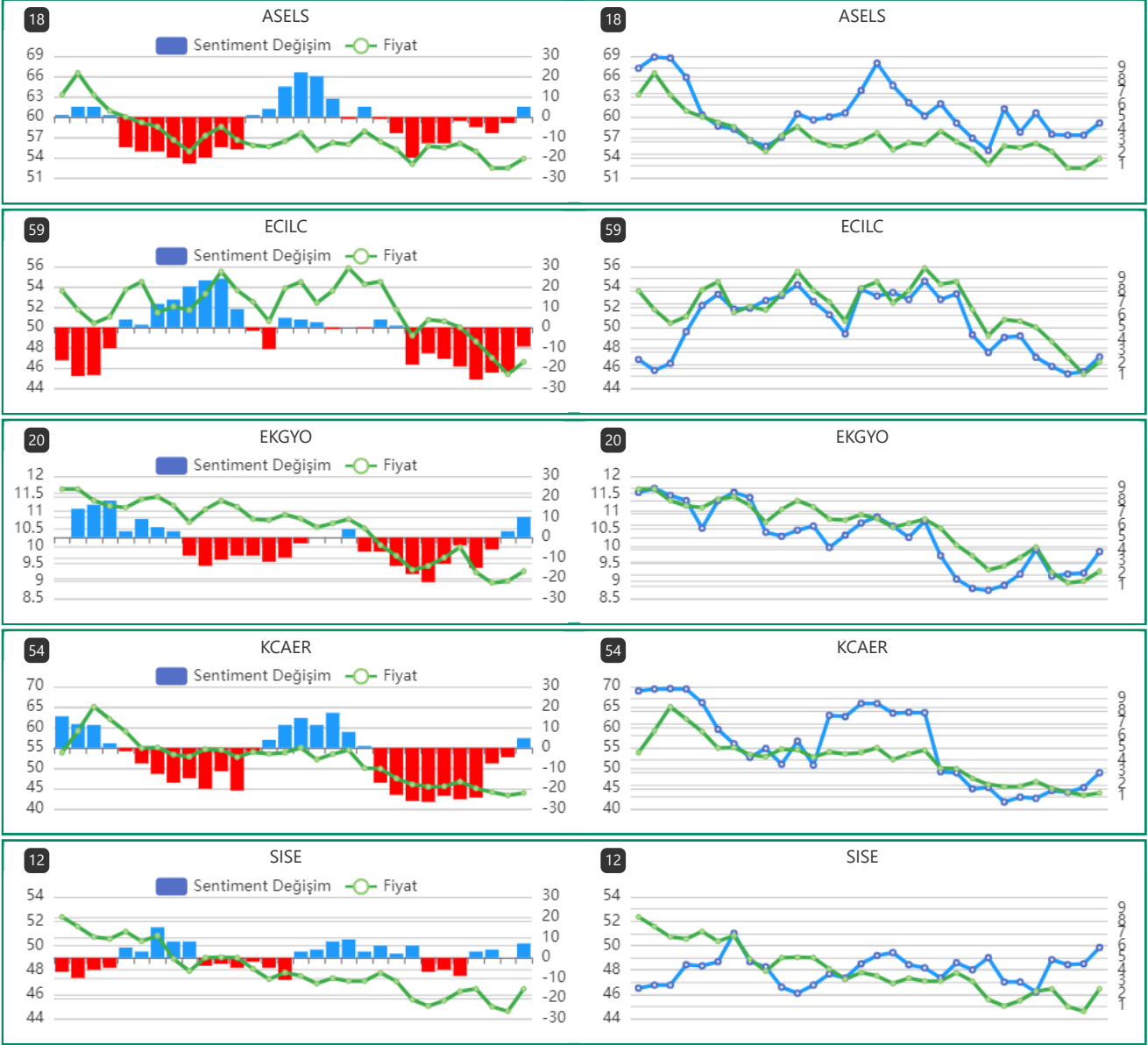

GÜNLÜK SENTİMENT İLĞİ ARTIŞI OLAN HİSSELERİN PERFORMANS TABLOSU

Tarih	Hisse Adı	Fiyat	Son Fiyatı	Değişim	Max fiyata göre değişim
4.04.2024	AEFES	154.7	159.2	2.91%	3.75%
4.04.2024	ALARK	125.7	128.1	1.91%	3.98%
4.04.2024	PETKM	18.67	18.8	0.70%	3.00%
4.04.2024	SOKM	59.6	61.35	2.94%	3.69%
4.04.2024	TCELL	68.5	71.1	3.80%	5.11%

Uyarı

Sentiment Algo Günlük Araştırma Bülteni'nde yer alan tüm değerlendirme, yorum, istatistik ve bilgiler, Sentiment Algo sistem verileri kullanılarak, Zephlex Bilgi Teknolojileri Eğitim ve Danışmanlık A.Ş. tarafından genel bilgilendirme amacı ile hazırlanmıştır. Sentiment Algo, pay piyasası veri analitikleri datasını kullanarak piyasanın davranışsal durumunu ölçmeye yönelik bir analiz algoritmasıdır. Burada yer alan yatırım bilgi, yorum ve tavsiyeleri yatırım danışmanlığı kapsamında değildir. Yatırım danışmanlığı hizmeti, yetkili kuruluşlar tarafından kişilerin risk ve getiri tercihleri dikkate alınarak kişiye özel sunulmaktadır. Burada yer alan yorum ve tavsiyeler ise genel niteliktedir. Bu tavsiyeler mali durumunuz ile risk ve getiri tercihlerinize uygun olmayabilir. Bu nedenle, sadece burada yer alan bilgilere dayanarak yatırım kararı verilmesi beklentilerinize uygun sonuçlar doğurmayabilir.