

SENTİMENT ALGO GÜNLÜK ARAŞTIRMA BÜLTENİ

Makro Veriler Ekonomik Takvim

Saat	Ülke	Önem	Veri Detay	Beklenti	Önceki
09:00	Almanya	★★	Almanya Sanayi Üretimi (Aylık) (Nis)	0,1%	-0,4%
12:00	Euro Bölgesi	★★★	Gayri Safi Yurtiçi Hasıla (GSYİH) (çeyreklik) (1. Çeyrek)	0,3%	0,0%
12:00	Euro Bölgesi	★★★	Gayri Safi Yurtiçi Hasıla (GSYİH) (Yıllık)	0,4%	0,1%
15:30	ABD	★★★	Ortalama Saatlik Gelirler (Önceki Yıla Göre) (Yıllık) (May)	3,9%	3,9%
15:30	ABD	★★★	Ortalama Saatlik Kazançlar (Aylık) (May)	0,3%	0,2%
15:30	ABD	★★★	Tarım Dışı İstihdam (May)	182K	175K
15:30	ABD	★★★	Katılım Oranı (May)	-	62,7%
15:30	ABD	★★★	Özel Tarım Dışı Bordrolar (May)	170K	167K
15:30	ABD	★★★	İşsizlik Oranı (May)	3,9%	3,9%

Piyasalarda Son Görünüm

Tarih	Sentiment	Bist100	% Değişim	Bist30	XU30 (Viop)
06.06.2024	2.93 ↑	10279.6 ↓	-0.69%	11.197,06	11.503.25 ↓
05.06.2024	2.58	10350.9		11.197,06	11.652.75

Dikkat Çeken Hisseler	DOHOL HALKB SASA
Dikkat Çeken Sektör	BİST ELEKTRİK

USD/TRY	EUR/TRY	EUR/USD	ALTIN	GÜMÜŞ
32,2801	35,1719	1,0895	2.387,02	31,4755

Endeks Sentiment Momentum

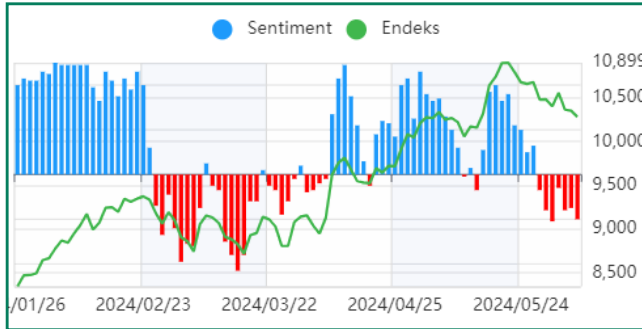

Endeks tarafında zayıflama devam ederken, Sentiment günlüklerde kırmızı bölgede kalmaya devam ediyorlar. Özellikle gün içi alışların kısa vadeli olarak kaldığını ve satışlar tarafından karşılandığını görüyoruz. Bununla birlikte bir ara tepkinin yakın olduğunu düşünüyoruz.

Endeks Sentiment

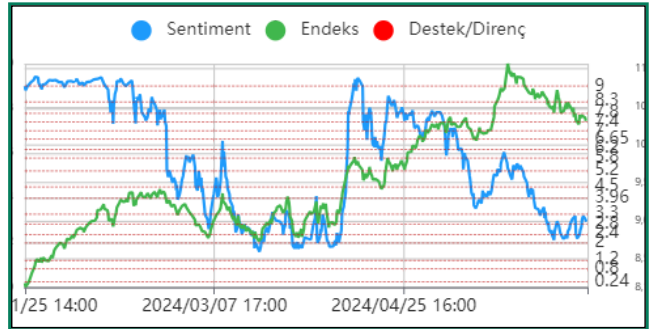

Sentiment tarafında 2.00-2.40 bölgesini korumaya devam ediyoruz. Özellikle 3.30 üzerine ataklar, piyasada biraz daha rahatlamaya sağlayabilir ve kısa vadeli tepkileri tetikleyebilir.

Endeks Teknik Görünüm



Endeks günü 71 puan düşüyle 10279 seviyesinden kapattı. 21 Mayıs tarihinden beri düşen kanal içerisinde hareket eden endekste, 10480 seviyesi üzerinde kapanışlar endeksi rahatlatır.

Destek: 10210 10135 **Direnç:** 10380 10480

Sentiment Sektörel Analiz

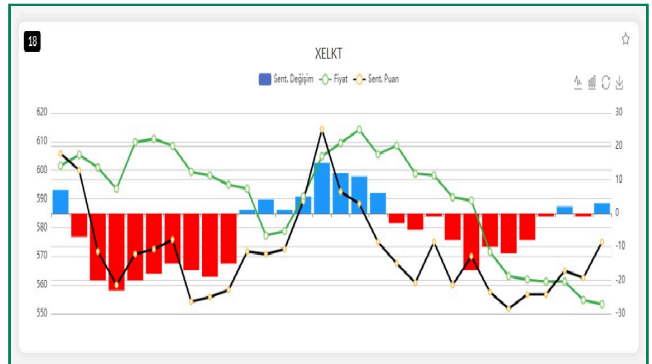

Bist elektrik enerji grubu hisselerinden oluşan bir sektör. Son günlerde daha pozitif bir hatta tutunmaya çalıştığını görüyoruz. Mavi barlar ve yükselen Sentiment puanı ile takip edilebilir.

PİYASALARDA TEKNİK GÖRÜNÜM

XAUUSD



ABD'den gelen veriler beklenti altında kalmaya devam ediyor. Bugün 15:30 ABD TDI verisi gelecek. Veri beklenti altında kalırsa ons altında yukarı hareket ivme kazanabilir.

Destek: 2385 2405 **Direnç:** 2360 2330

XAGUSD



ABD tarafından gelen verilerin beklenti altında kalmasıyla yukarı hareket ivme kazandı.29.40'lerden aldığı tepkiyle 31 seviyesi üzerine hareketlendi. Bugün 15:30 da açıklanacak ADB tarım dışı istihdam verisi yönü açısından önemli olacaktır.

Destek: 31.50 32.10 **Direnç:** 30.75 30.00

USD/TRY



Destek: 32.10 31.98 **Direnç:** 32.35 32.50

EUR/TRY



Destek: 34.95 34.75 **Direnç:** 35.30 35.60

EUR/USD

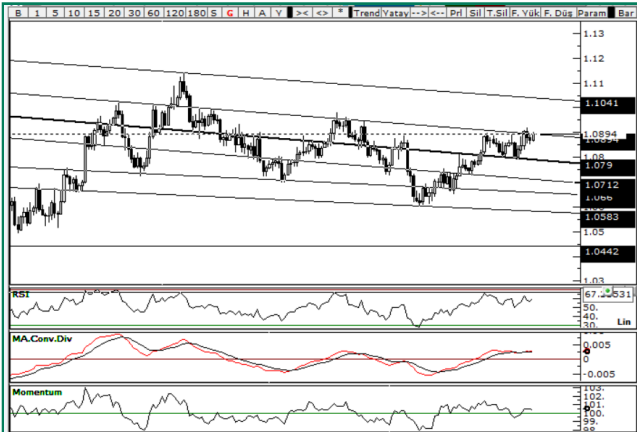

Avrupa merkez bankası beklentiler dahilinde faiz indirimi geldi.1.0920 seviyesi hal direnç olarak çalışmaya devam ediyor.1.0920 seviyesi aşılırsa yukarı hareket ivme kazanabilir.

Destek: 1.0920 1.0965 **Direnç:** 1.0850 1.0830

GÜNLÜK SENTİMENT İLĞİ ARTIŞI OLANLAR

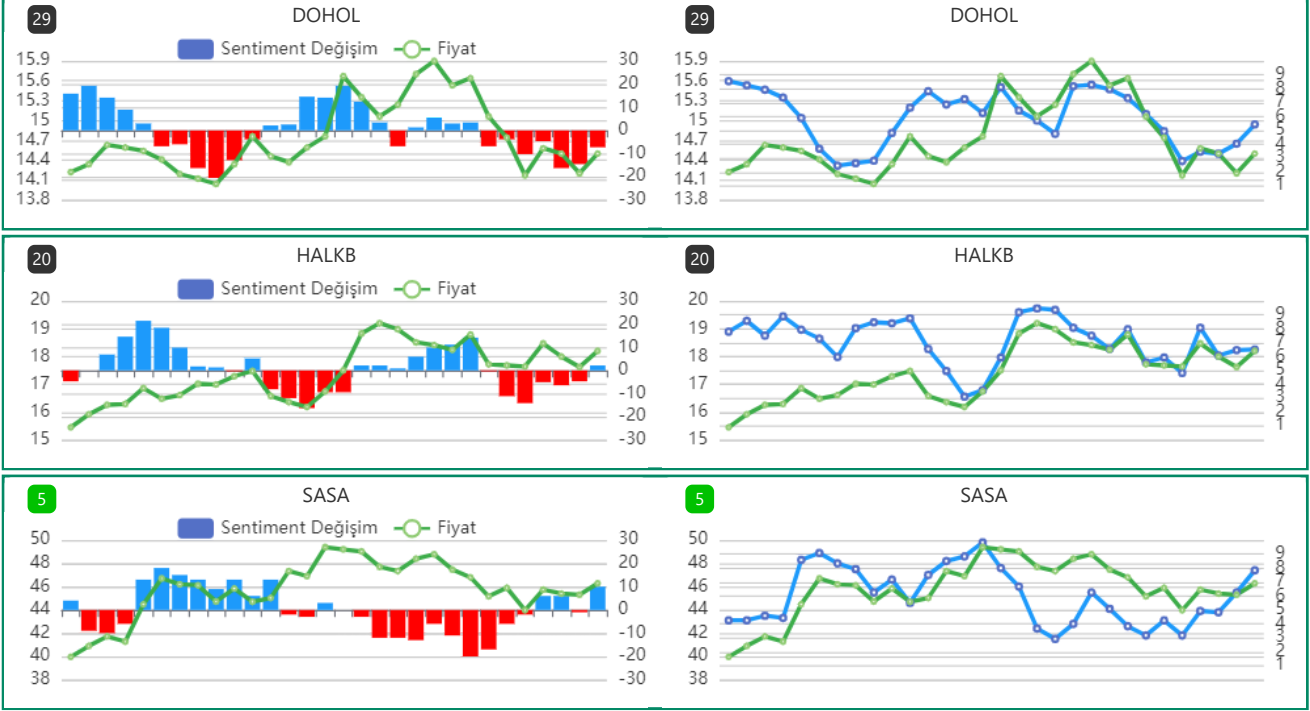

GÜNLÜK SENTİMENT İLĞİ ARTIŞI OLAN HİSSELERİN PERFORMANS TABLOSU

Tarih	Hisse Adı	Fiyat	Son Fiyatı	Değişim	Max fiyata göre değişim
6.06.2024	ASTOR	99.95	98.85	-1.10%	2.45%
6.06.2024	BERA	18.02	17.76	-1.44%	3.00%
6.06.2024	GWIND	29.7	29.14	-1.89%	2.09%
6.06.2024	PETKM	21.14	21.98	3.97%	5.30%
6.06.2024	THYAO	312.25	305.5	-2.16%	0.56%

Uyarı

Sentiment Algo Günlük Araştırma Bülteni'nde yer alan tüm değerlendirme, yorum, istatistik ve bilgiler, Sentiment Algo sistem verileri kullanılarak, Zephlex Bilgi Teknolojileri Eğitim ve Danışmanlık A.Ş. tarafından genel bilgilendirme amacı ile hazırlanmıştır. Sentiment Algo, pay piyasası veri analitikleri datasını kullanarak piyasanın davranışsal durumunu ölçmeye yönelik bir analiz algoritmasıdır. Burada yer alan yatırım bilgi, yorum ve tavsiyeleri yatırım danışmanlığı kapsamında değildir. Yatırım danışmanlığı hizmeti, yetkili kuruluşlar tarafından kişilerin risk ve getiri tercihleri dikkate alınarak kişiye özel sunulmaktadır. Burada yer alan yorum ve tavsiyeler ise genel niteliktedir. Bu tavsiyeler mali durumunuz ile risk ve getiri tercihlerinize uygun olmayabilir. Bu nedenle, sadece burada yer alan bilgilere dayanarak yatırım kararı verilmesi beklentilerinize uygun sonuçlar doğurmayabilir.