

SENTİMENT ALGO GÜNLÜK ARAŞTIRMA BÜLTENİ

Makro Veriler Ekonomik Takvim

Saat	Ülke	Önem	Veri Detay	Beklenti	Önceki
09:00	Almanya	★★	Almanya Sanayi Üretimi (Aylık) (Şub)	0,6%	1,0%
09:00	Almanya	★★	Almanya Ticaret Dengesi (Şub)	25,1B	27,5B
10:00	Türkiye	★★	Sanayi Üretimi (Aylık) (Şub)	-	-
10:00	Türkiye	★★	Sanayi Üretimi (Yıllık) (Şub)	-	1,1%
11:30	Euro Bölgesi	★	Sentix Yatırımcı Güveni (Nis)	-8,3	-10,5
12:00	İngiltere	★	Ev Kredisi (Mortgage) Faizi (GBP)	-	7,92%
18:00	ABD	★	Tüketici Enflasyon Beklentileri	-	3,00%
18:30	ABD	★	3 Aylık Hazine Bonosu İhalesi	-	-
18:30	ABD	★	6 Aylık Bono İhalesi	-	-

Piyasalarda Son Görünüm

Tarih	Sentiment	Bist100	% Değişim	Bist30	XU30 (Viop)
5.04.2024	5.17 ↑	9618.83 ↑	5.37%	10475.36 ↑	10718.25 ↑
4.04.2024	2.11	9129.02		9930.09	10169.75

Dikkat Çeken Hisseler ISGYO, KRDM, ODAS, PETKM, TUKAS

Dikkat Çeken Sektör BIST METAL ANA

USD/TRY	EUR/TRY	EUR/USD	ALTIN	GÜMÜŞ
32.0318	34.7138	1.08375	2329.93	27.478

Endeks Sentiment Momentum

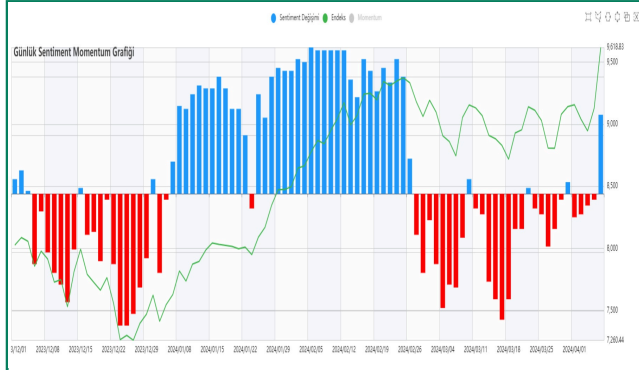

Çarşamba gününden itibaren raporlarımızda bir tepki hareketine hazır olduğumuz konusunda sizleri bilgilendirmiştik. Hafta içi gelen kısalan barlar sonrası, Cuma günü çok sert bir alıcı etkinliği ile karşılaştık. İkinci mavi barın oluşması hareketin devamlılığı için önemli.

Endeks Sentiment

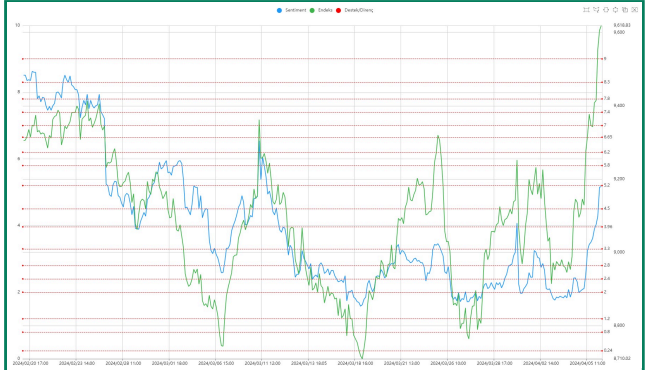

Açılış ile birlikte Sentiment 2.40 direncinin yukarı kırılması ile son dönemin en güçlü ve genele yayılan tepki hareketlerinden biri ile karşılaştık. 5.20 direnç bölgesine kadar geldik. Bayram öncesi kısa haftada ufak ara düzeltmeler olası ama genel eğilim pozitifte döndü.

Endeks Teknik Görünüm



Endeks, haftayı 489 puan artışla 9618 seviyesinden kapatmıştır. Alçalan trend üst kanalı aşarak, üzerinde kapanış yapılmıştır. Bu hareketle birlikte teknik göstergeler pozitifte dönmüştür.

Destek: 9.430 9.330 **Direnç:** 9718 9830

Sentiment Sektörel Analiz



Bist Metal Ana (XMANA) ağırlıklı olarak demir çelik şirketi hisselerinin oluşturduğu bir sektördür. Uzun süredir son derece zayıf bir görüntü içerisindeydi. İki gündür kısalan kırmızı barlar ile güçlenme eğilimini devam ettiriyor. Bu eğilim daha da güçlenebilir.

PİYASALARDA TEKNİK GÖRÜNÜM

XAUUSD



Altın 2300 bölgesini aşarak, haftayı gün içi gördüğü en yüksek seviyeye yakın olan 2328 USD seviyesinden kapatmıştır. Teknik göstergeler yükseliş hareketini desteklemeye devam etmektedir.

Destek: 2.280 2.250 **Direnç:** 2.378 2.408

XAGUSD



Haftayı 27.4830 seviyesinden kapatmıştır. Teknik göstergeler yükselişe eşlik etmeye devam etmekte olup 26.85 üzeri kapanışlar alınması olumlu görüntüyü korumaktadır.

Destek: 26.1705 25.1070 **Direnç:** 28.0650 28.7630

USD/TRY



Destek: 31.6864 31.1709 **Direnç:** 32.1123 32.9216

EUR/TRY



Destek: 34.4090 34.0106 **Direnç:** 34.9215 35.0730

EUR/USD



EURUSD haftayı 1,0838 seviyesinde tamamlamıştır. 1,0920 üzerinde kalıcı olamazsak alt bant desteklerini test etme ihtimali yüksek olacaktır

Destek: 1.0796 1.0695 **Direnç:** 1.0920 1.0970

GÜNLÜK SENTİMENT İLĞİ ARTIŞI OLANLAR

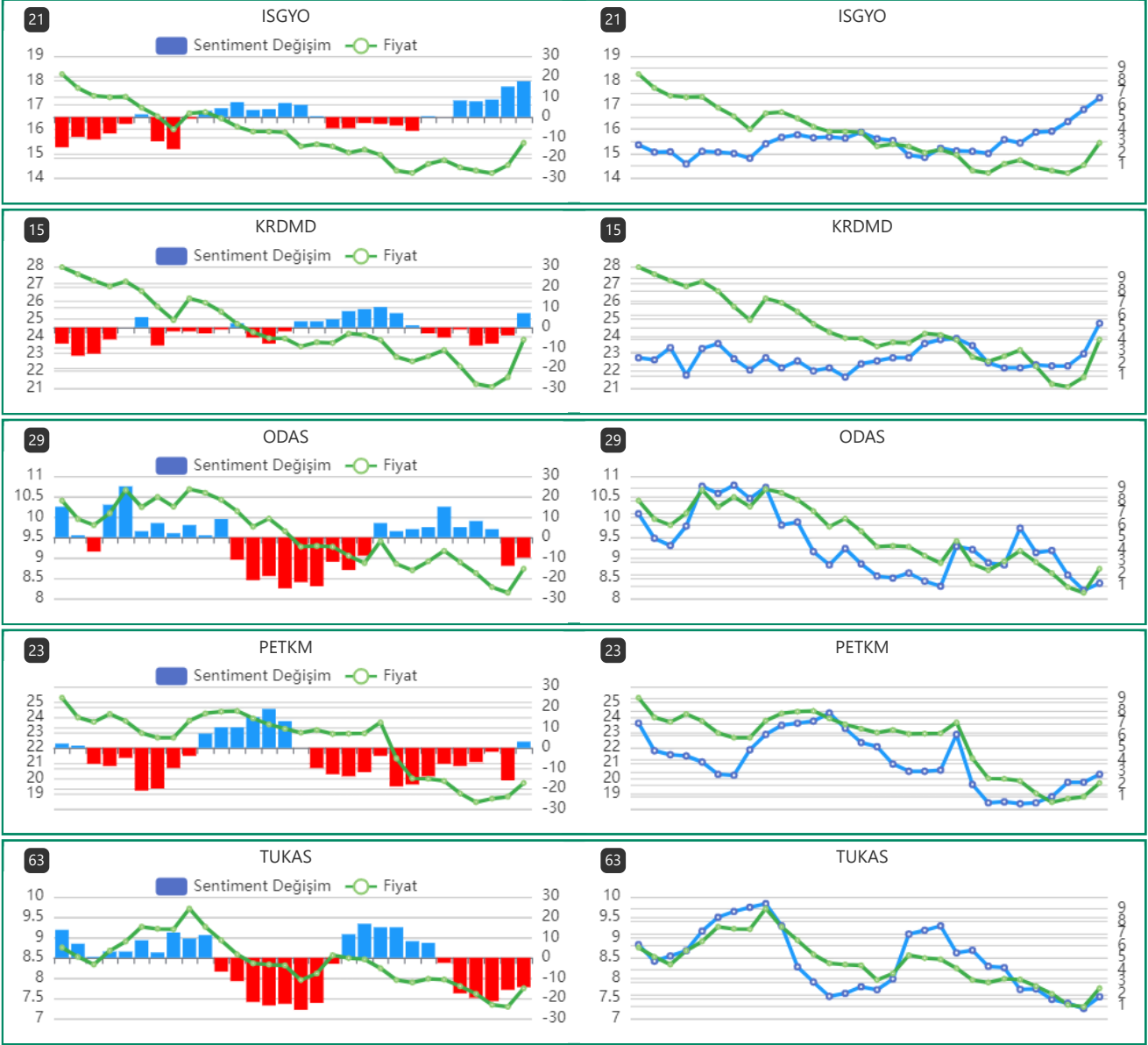

GÜNLÜK SENTİMENT İLĞİ ARTIŞI OLAN HİSSELERİN PERFORMANS TABLOSU

Tarih	Hisse Adı	Fiyat	Son Fiyatı	Değişim	Max fiyata göre değişim
4.04.2024	ASELS	53.85	58.45	8.54%	8.73%
4.04.2024	ECILC	46.6	50.7	8.80%	8.80%
4.04.2024	EKGYO	9.28	9.88	6.47%	6.68%
4.04.2024	KCAER	43.9	46.78	6.56%	7.43%
4.04.2024	SISE	46.44	48.72	4.91%	4.91%

Uyarı

Sentiment Algo Günlük Araştırma Bülteni'nde yer alan tüm değerlendirme, yorum, istatistik ve bilgiler, Sentiment Algo sistem verileri kullanılarak, Zephlex Bilgi Teknolojileri Eğitim ve Danışmanlık A.Ş. tarafından genel bilgilendirme amacı ile hazırlanmıştır. Sentiment Algo, pay piyasası veri analitikleri datasını kullanarak piyasanın davranışsal durumunu ölçmeye yönelik bir analiz algoritmasıdır. Burada yer alan yatırım bilgi, yorum ve tavsiyeleri yatırım danışmanlığı kapsamında değildir. Yatırım danışmanlığı hizmeti, yetkili kuruluşlar tarafından kişilerin risk ve getiri tercihleri dikkate alınarak kişiye özel sunulmaktadır. Burada yer alan yorum ve tavsiyeler ise genel niteliktedir. Bu tavsiyeler mali durumunuz ile risk ve getiri tercihlerinize uygun olmayabilir. Bu nedenle, sadece burada yer alan bilgilere dayanarak yatırım kararı verilmesi beklentilerinize uygun sonuçlar doğurmayabilir.