

SENTİMENT ALGO GÜNLÜK ARAŞTIRMA BÜLTENİ

Makro Veriler Ekonomik Takvim

Saat	Ülke	Önem	Veri Detay	Beklenti	Önceki
10:00	Türkiye		Sanayi Üretimi (Aylık) (Mar)	-	2,40%
10:00	Türkiye		Sanayi Üretimi (Yıllık) (Mar)	-	11,5%
10:00	Türkiye		İşsizlik Oranı (Aylık) (Mar)	-	8,7%
14:30	Euro Bölgesi		Avrupa Merkez Bankası Para Politikası Toplantı Tutanağının Yayınlanması	-	-
17:00	ABD		Michigan Enflasyon Beklentisi (May)	-	3,2%
17:00	ABD		Michigan 5 Yıllık Enflasyon Beklentisi (May)	-	3,0%
17:00	ABD		Michigan Tüketici Beklentileri (May)	-	76,0
17:00	ABD		Michigan Tüketici Hissiyatı (May)	76,0	77,2

Piyasalarda Son Görünüm

Tarih	Sentiment	Bist100	% Değişim	Bist30	XU30 (Viop)
09.05.2024	6.06 ↓	10268.58 ↑	0.20%	11.145,83 ↑	11813.25 ↓
08.05.2024	6.93	10247.7		11.127,56	11867.50

Dikkat Çeken Hisseler	DOHOL, SKBNK, SASA, SISE, TOASO
Dikkat Çeken Sektör	BİST GIDA

USD/TRY	EUR/TRY	EUR/USD
32,2624	34,7659	1,0782

ALTIN	GÜMÜŞ
2.346,10	28,3325

Endeks Sentiment Momentum

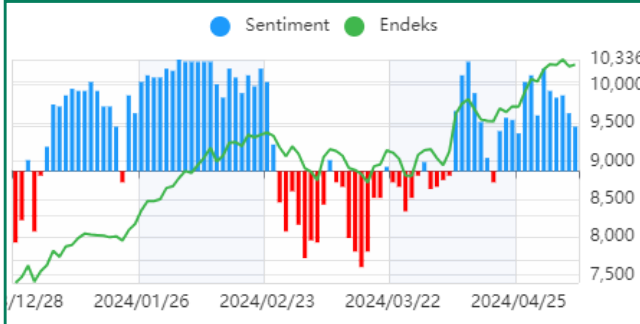

Günlüklerde mavi barlar devam etmek ile birlikte gücünün zayıflamaya başladığını görüyoruz. Özellikle hisse bazlı ayrışmalar, bilanço sezonun da etkisi ile daha belirginleşmiş durumda. Kırmızı bölgeye geçilmesi sıkıntıli olabilir.

Endeks Sentiment

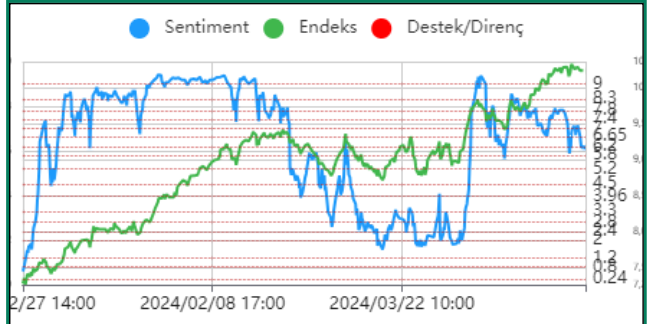

Sentiment tarafında 5.20-5.80 destek hattı kritik öneme sahip. Bu bölgeye üçüncü kez geliyoruz ve bu seviyelerin aşağı kırılması satışı hızlandırabilir. Bu seviyeler üzerine tekrar hareketlenmemiz yükseliş momentumunun korunması açısından önemli.

Endeks Teknik Görünüm



Endeks gün içerisinde 10187 seviyesine kadar geri çekildikten sonra 20 puan yükselişle 10268 seviyesinden günü kapattı. Teknik göstergelerde yorulma emareleri olup zirve tazeleyemsek destekler gündeme gelmeye başlayacaktır.

Destek: 10220 10144 **Direnç:** 10325 10386

Sentiment Sektörel Analiz

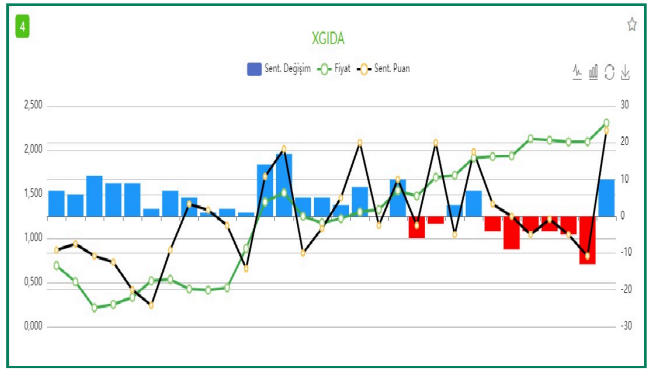

Gıda ve içecek şirketlerinden oluşan Bist gıda endeksi günün dikkat çekici sektörlerinden oldu. Gelen mavi bar olumlu, sentiment puanı gülü bir dönüş yaptı.

PİYASALARDA TEKNİK GÖRÜNÜM

XAUUSD

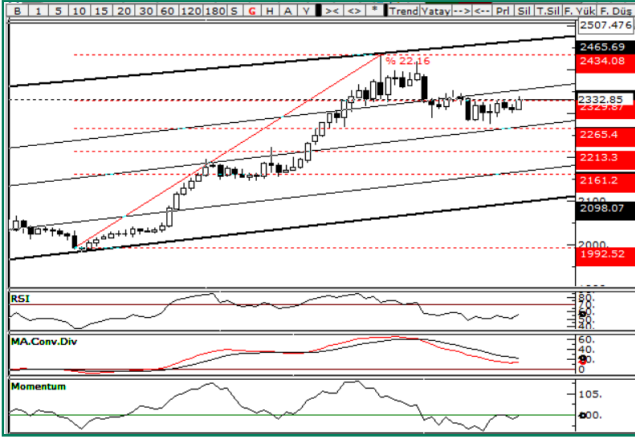

Gün içerisinde 2306 seviyesine kadar çekilen ons altın, ABD'de haftalık İşsizlik Maaşı Başvurularının beklenti altında kalmasıyla tekrardan 2330 seviyesine doğru hareketlendi.3254 seviyesi üzerindeki kapanışlar önemli olacaktır.

Destek: 2300 2286 Direnç: 2354 2380

XAGUSD



Haftaya yükselişle başlayan ons gümüş,27.50 seviyesinin aşılmasıyla 28.20 seviyesine doğru hareketlenmiştir.27.50 üzerinde tutunabilirse yükseliş isteği canlı kalabilir.

Destek: 27.50 26.9970 Direnç: 28.5490 28.9550

USD/TRY

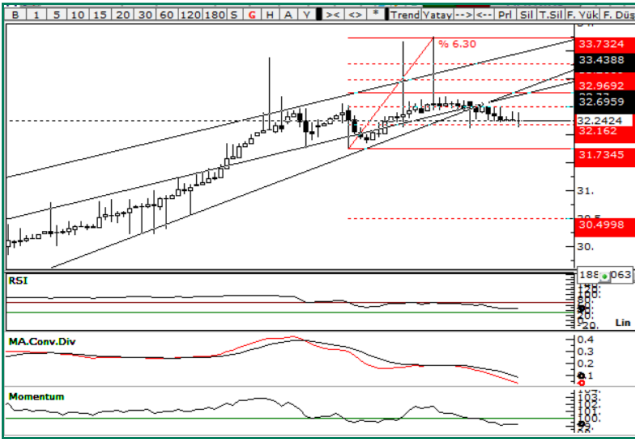

Destek: 32.1590 32.0880 Direnç: 32.3496 32.4980

EUR/TRY

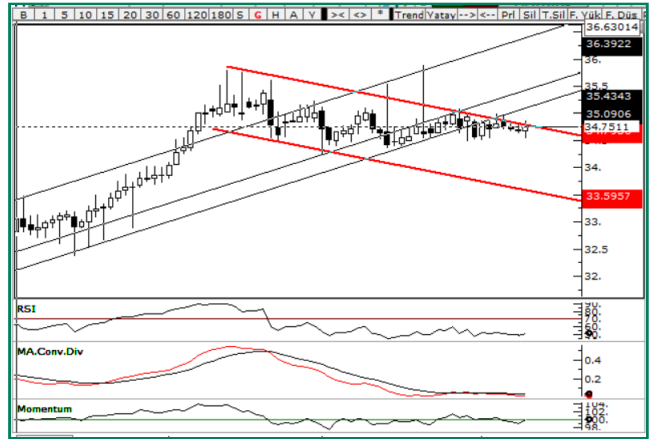

Destek: 34.6440 34.4980 Direnç: 34.9720 35.0810

EUR/USD



EURUSD paritesi gün içerisinde 1.0724 seviyesini en düşük test etti. ABD'de haftalık İşsizlik Maaşı Başvuruları beklenti altında kaldı ve verinin etkisiyle 1.08 seviyelerine doğru tepki yükselişi yaşandı.

Destek: 1.0744 1.0724 Direnç: 1.0810 1.0840

GÜNLÜK SENTİMENT İLĞİ ARTIŞI OLANLAR

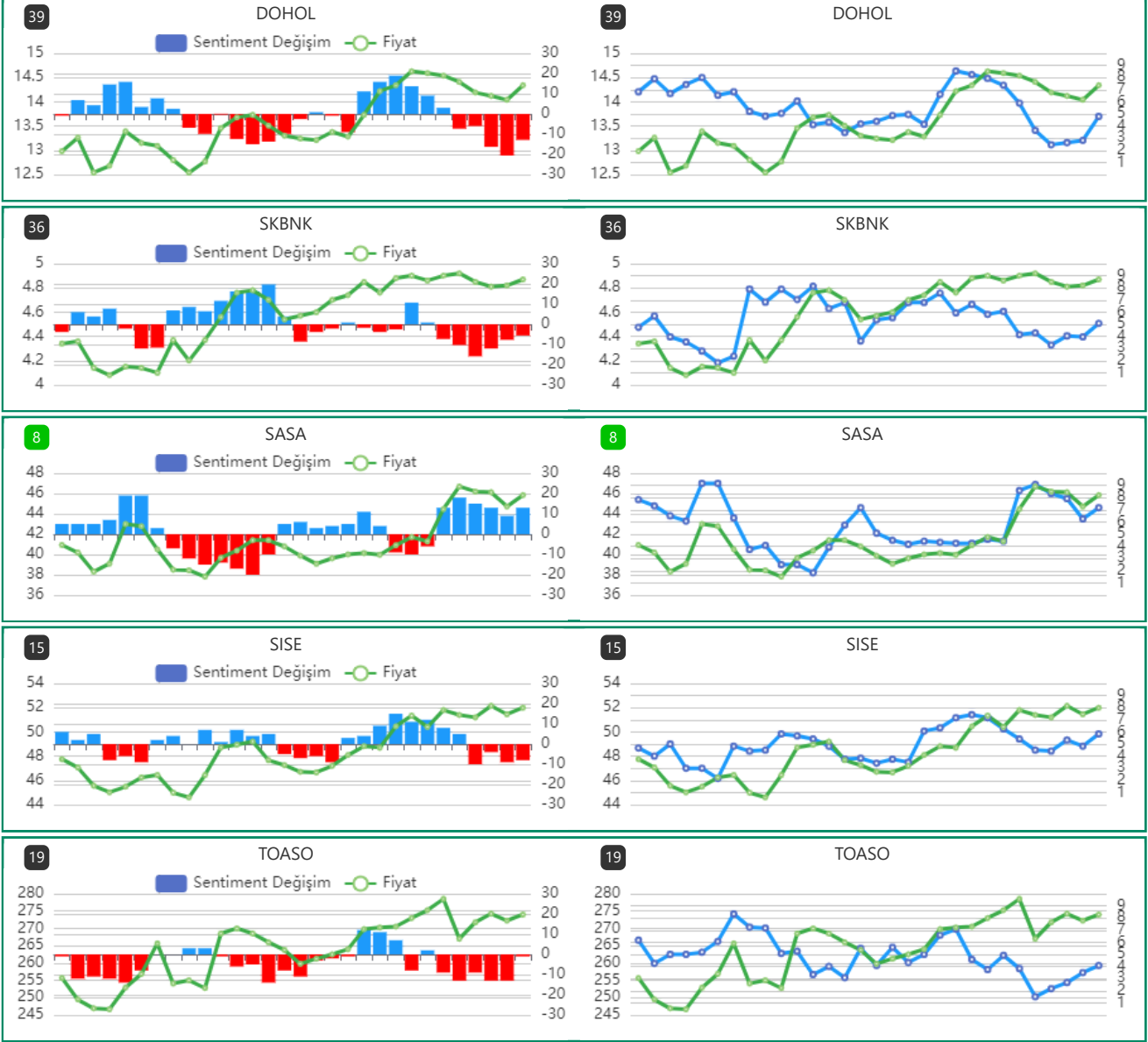

GÜNLÜK SENTİMENT İLĞİ ARTIŞI OLAN HİSSELERİN PERFORMANS TABLOSU

Tarih	Hisse Adı	Fiyat	Son Fiyatı	Değişim	Max fiyata göre değişim
9.05.2024	ALARK	118.9	119.1	0.17%	1.18%
9.05.2024	ENKAI	39.24	39.16	-0.20%	0.61%
9.05.2024	ISMEN	37.62	36.68	-2.50%	1.01%
9.05.2024	KOZAA	51.9	52.1	0.39%	1.45%
9.05.2024	KOZAL	23.3	22.94	-1.55%	0.60%

Uyarı

Sentiment Algo Günlük Araştırma Bülteni'nde yer alan tüm değerlendirme, yorum, istatistik ve bilgiler, Sentiment Algo sistem verileri kullanılarak, Zephlex Bilgi Teknolojileri Eğitim ve Danışmanlık A.Ş. tarafından genel bilgilendirme amacı ile hazırlanmıştır. Sentiment Algo, pay piyasası veri analitikleri datasını kullanarak piyasanın davranışsal durumunu ölçmeye yönelik bir analiz algoritmasıdır. Burada yer alan yatırım bilgi, yorum ve tavsiyeleri yatırım danışmanlığı kapsamında değildir. Yatırım danışmanlığı hizmeti, yetkili kuruluşlar tarafından kişilerin risk ve getiri tercihleri dikkate alınarak kişiye özel sunulmaktadır. Burada yer alan yorum ve tavsiyeler ise genel niteliktedir. Bu tavsiyeler mali durumunuz ile risk ve getiri tercihlerinize uygun olmayabilir. Bu nedenle, sadece burada yer alan bilgilere dayanarak yatırım kararı verilmesi beklentilerinize uygun sonuçlar doğurmayabilir.