

## SENTİMENT ALGO GÜNLÜK ARAŞTIRMA BÜLTENİ

### Makro Veriler Ekonomik Takvim

Saat	Ülke	Önem	Veri Detay	Beklenti	Önceki
10:00	Türkiye	★	Cari Hesap (USD) (Mar)		-3,27B
10:00	Türkiye	★★	Türkiye Perakende Satışları (Yıllık)		25,1%
10:00	Türkiye	★★★	Türkiye Perakende Satışları (Aylık)		3,5%
12:00	Euro Bölgesi	★★	AB Ekonomik Tahminleri		
18:30	ABD	★	3 Aylık Hazine Bonosu İhalesi		5,250%
18:30	ABD	★	6 Aylık Bono İhalesi		5,155%

### Piyasalarda Son Görünüm

Tarih	Sentiment	Bist100	% Değişim	Bist30	XU30 (Viop)
10.05.2024	5.56 ↓	10218.58 ↓	-0.49%	11.059,39 ↓	11625 ↓
09.05.2024	6.06	10268.58		11.145,83	11813.25

#### Dikkat Çeken Hisseler

AKCNS, BTCIM, EREGL, KRDM, SISE

#### Dikkat Çeken Sektör

BİST TAŞ TOPRAK

USD/TRY

32,2739

EUR/TRY

34,8832

EUR/USD

1,0772

ALTIN

2.360,45

GÜMÜŞ

28,1725

### Endeks Sentiment Momentum

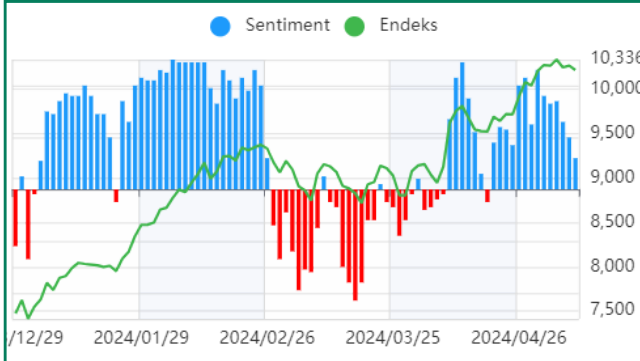

Cuma günü endeks tarafında zayıflık devam etti. Günlüklerde mavi barlar devam etmekle birlikte, barların boyu kısalıyor. Bu da alıcı tarafında isteksiz görünümün sürdüğünü gösteriyor. Kırmızı barlara geçerse temkinli olmak faydalı olacaktır.

### Endeks Sentiment

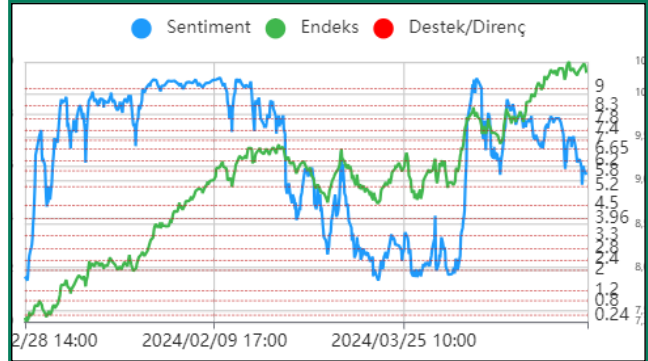

Sentiment'in geri çekilmesini takiben endeks tarafında da zayıflık başladı. Cuma günü gelen geri çekilme ile kritik 5.20 destek hattına yaklaştık. Bu bölgenin altında satışların derinleşme riski var.

### Endeks Teknik Görünüm



Haftayı 50 puan düşükle 10218 seviyesinden kapattı. Teknik olarak hafta içerisinde 322 USD seviyelerini test etse de haftayı 316 USD seviyesinden kapattı. 320 ve 325 USD hala direnç bölgesi olarak karşımızda durmaktadır.

**Destek:** 10180 10090 **Direnç:** 10325 10400

### Sentiment Sektörel Analiz

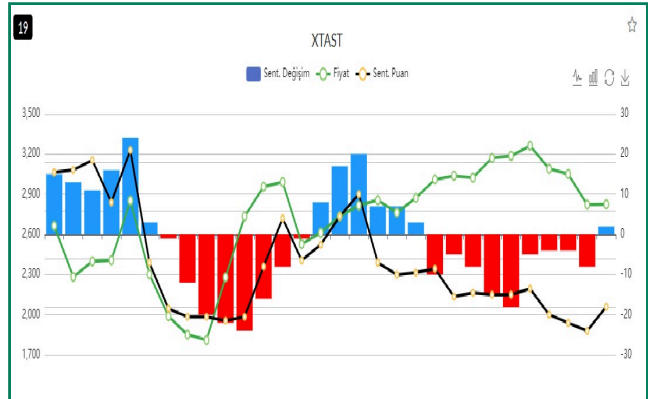

Bist taş toprak ağırlıklı olarak çimento şirketlerinden oluşan bir sektör. Cuma günü gelen mavi bar ile bir dip dönüşü potansiyeli taşıyor. Sentiment puanı da dip bölgelerden yukarı eğim aldı.

**PİYASALARDA TEKNİK GÖRÜNÜM**

**XAUUSD**

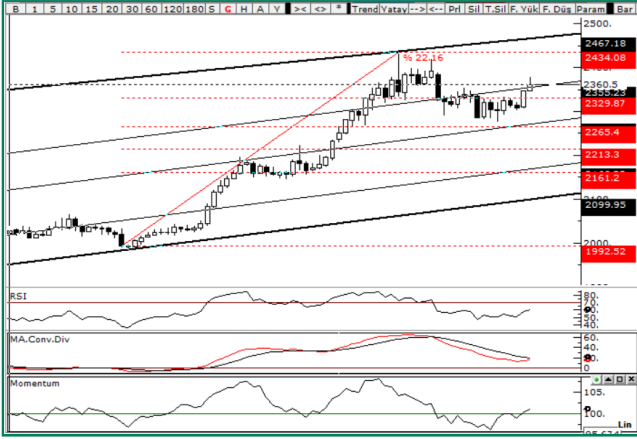

Haftayı 2360 USD seviyesinden yükselişle tamamladı. Amerika'dan gelen verilerin beklenti altında kalmasıyla Fed faiz indirim sürecine dair beklentiler tekrardan canlandı. Bu hafta çarşamba günü açıklanacak ABD tüfe verisi ons altın yönü açısından önemli olacaktır.

**Destek:** 2330 2300 **Direnç:** 2385 2415

**XAGUSD**

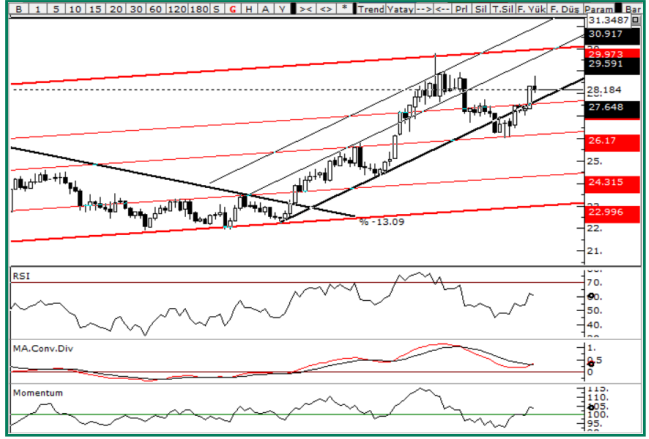

Haftayı yükselişle 28.18 seviyesinden kapattı. 27.50 seviyesi üzerinde kapanış almaya devam ettikçe yükseliş isteği güçlü kalmaya devam edebilir. Bu hafta çarşamba günü açıklanacak ABD tüfe verisi ons gümüş yönü açısından önemli olacaktır.

**Destek:** 27.50 26.85 **Direnç:** 28.75 29.10

**USD/TRY**



**Destek:** 32.1180 31.9920 **Direnç:** 32.4950 32.7330

**EUR/TRY**



**Destek:** 34.5540 34.2285 **Direnç:** 34.9930 35.2530

**EUR/USD**



EURUSD paritesi haftayı 1.0772 seviyesinden kapattı. Teknik göstergelerde toparlanma emareleri olup 1.0820 seviyesi önemli direnç bölgesidir. Bu seviye aşılması durumunda yükseliş isteği daha da güç kazanabilir.

**Destek:** 1.0760 1.0730 **Direnç:** 1,0790 1,0820

## GÜNLÜK SENTİMENT İLĞİ ARTIŞI OLANLAR

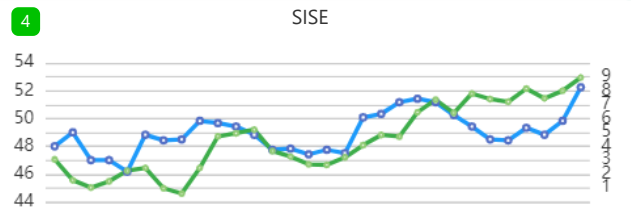
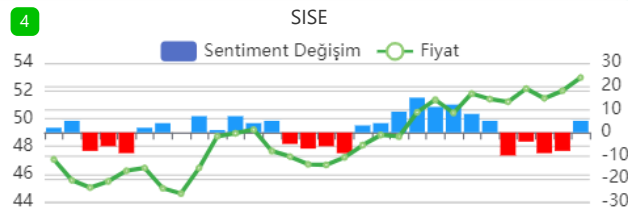
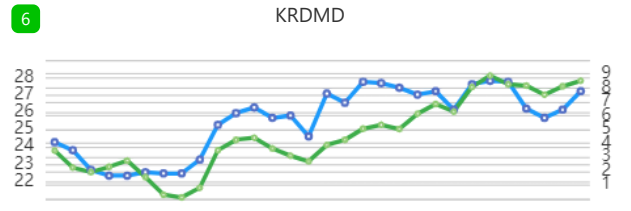
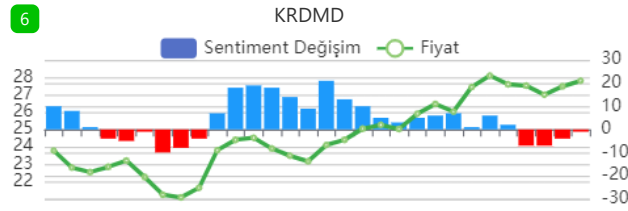
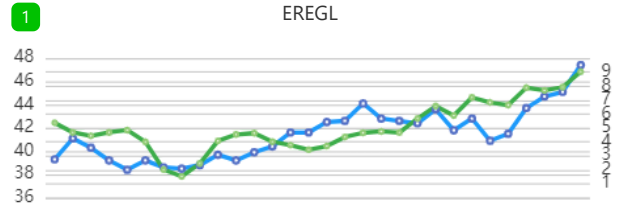
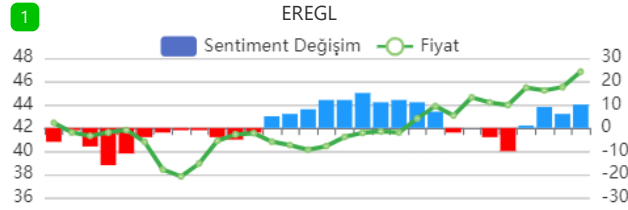
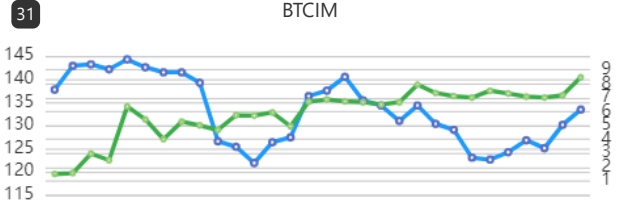
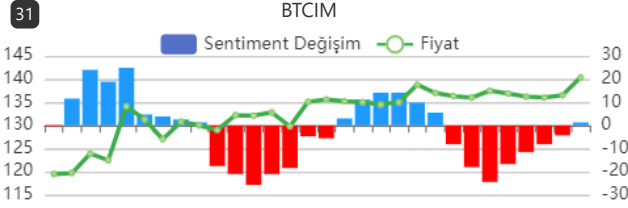
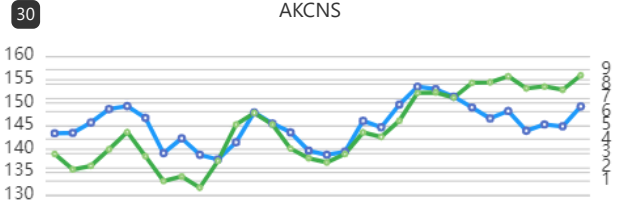
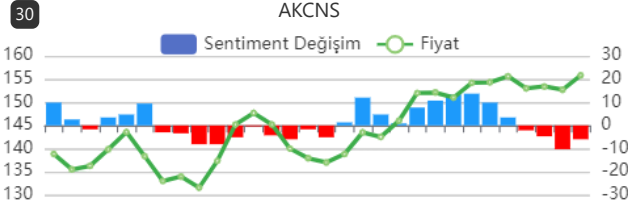

## GÜNLÜK SENTİMENT İLĞİ ARTIŞI OLAN HİSSELERİN PERFORMANS TABLOSU

Tarih	Hisse Adı	Fiyat	Son Fiyatı	Değişim	Max fiyata göre değişim
10.05.2024	DOHOL	14.34	14.76	2.93%	4.25%
10.05.2024	SKBNK	4.87	4.99	2.46%	4.72%
10.05.2024	SASA	45.84	44.7	-2.49%	1.09%
10.05.2024	SISE	52	52.95	1.83%	3.37%
10.05.2024	TOASO	274	272.75	-0.46%	1.37%

### Uyarı

Sentiment Algo Günlük Araştırma Bülteni'nde yer alan tüm değerlendirme, yorum, istatistik ve bilgiler, Sentiment Algo sistem verileri kullanılarak, Zephlex Bilgi Teknolojileri Eğitim ve Danışmanlık A.Ş. tarafından genel bilgilendirme amacı ile hazırlanmıştır. Sentiment Algo, pay piyasası veri analitikleri datasını kullanarak piyasanın davranışsal durumunu ölçmeye yönelik bir analiz algoritmasıdır. Burada yer alan yatırım bilgi, yorum ve tavsiyeleri yatırım danışmanlığı kapsamında değildir. Yatırım danışmanlığı hizmeti, yetkili kuruluşlar tarafından kişilerin risk ve getiri tercihleri dikkate alınarak kişiye özel sunulmaktadır. Burada yer alan yorum ve tavsiyeler ise genel niteliktedir. Bu tavsiyeler mali durumunuz ile risk ve getiri tercihlerinize uygun olmayabilir. Bu nedenle, sadece burada yer alan bilgilere dayanarak yatırım kararı verilmesi beklentilerinize uygun sonuçlar doğurmayabilir.