

SENTİMENT ALGO GÜNLÜK ARAŞTIRMA BÜLTENİ

Makro Veriler Ekonomik Takvim

Saat	Ülke	Önem	Veri Detay	Beklenti	Önceki
10:00	Türkiye	★★	İşsizlik Oranı (Aylık) (Şub)	-	9,1%
11:00	Türkiye	★★	Bütçe Dengesi (Mar)	-	-153,80B
12:00	Euro Bölgesi	★★	Sanayi Üretimi (Aylık) (Şub)	0,8%	-3,2%
14:30	Türkiye	★★	Brüt Döviz Rezervleri	-	68,75B
14:30	Türkiye	★★	Net Döviz Rezervleri	-	15,45%
15:30	ABD	★★★	Çekirdek Perakende Satışlar (Aylık) (Mar)	0,5%	0,3%
15:30	ABD	★★	New York Empire State İmalat Endeksi (Nis)	-5,20	-20,90
15:30	ABD	★★★	Perakende Satışlar (Aylık) (Mar)	0,4%	0,6%
17:00	ABD	★★	İşletme Stokları (Aylık) (Şub)	0,3%	0,0%

Piyasalarda Son Görünüm

Tarih	Sentiment	Bist100	% Değişim	Bist30	XU30 (Viop)
9.04.2024	9.38 ↑	9814.19 ↑	0.59%	10597.6 ↑	10752.25 ↑
8.04.2024	8.70	9756.69		10530.32	10692.5

Dikkat Çeken Hisseler AKSEN, ODAS, TUPRS, YKBNK, YYLGD

Dikkat Çeken Sektör BIST ELEKTRİK

USD/TRY	EUR/TRY	EUR/USD
32.35772	34.4289	1.064115

ALTIN	GÜMÜŞ
2344.19	27.88

Endeks Sentiment Momentum

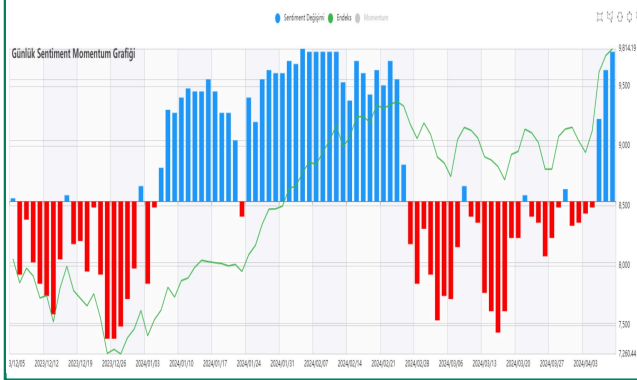

Günlük verilerde 3. günü de mavi bar ile kapattık. Alıcı eğilimleri çok güçlü olmak ile birlikte İran İsrail gerilimi sebebiyle haftaya kötü bir başlangıç yapabiliriz.

Endeks Sentiment

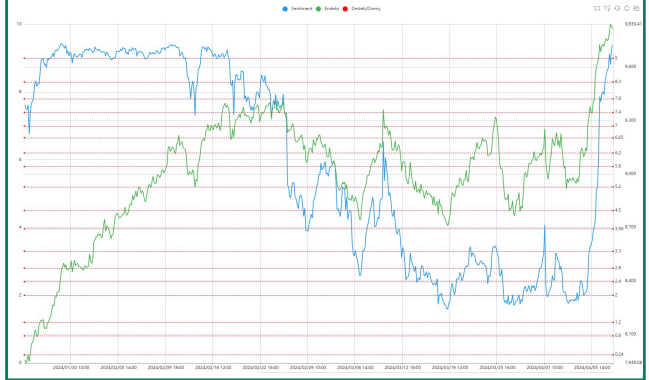

Bayram tatili dönüşümünde İran-İsrail gerilimi sebebiyle sıkıntılı bir haftaya başlayabiliriz. Gerilimin azalması pozitif eğilimlerin güçlenmesini sağlayacaktır. Gün içinde yüksek oynaklığa karşı temkinli olmak faydalı olacaktır.

Endeks Teknik Görünüm



9.849 seviyesini test eden endeks, 9.814 seviyesinden 57 puan yükselişle günü tamamlamıştır.10.000 seviyesi psikolojik seviye olarak karşımıza çıksa da jeopolitik gündem yakından takip edilecektir. Ve haber akışları önemli olacaktır.

Destek: 9.730 9.610 **Direnç:** 9.905 10.000

Sentiment Sektörel Analiz

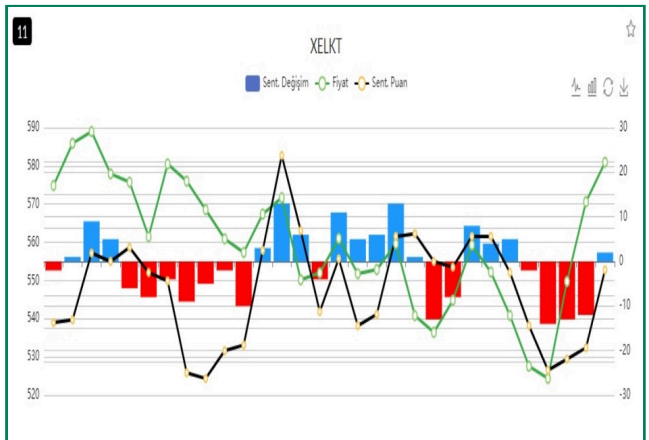

Bist Elektrik bayram öncesi öne çıkan sektörlerden biri oldu. Kısılan kırmızı barlar sonrası mavi bar dikkat çekici. Bununla birlikte haber akışını takip edeceğimiz bir gün olacak.

PIYASALARDA TEKNİK GÖRÜNÜM

XAUUSD

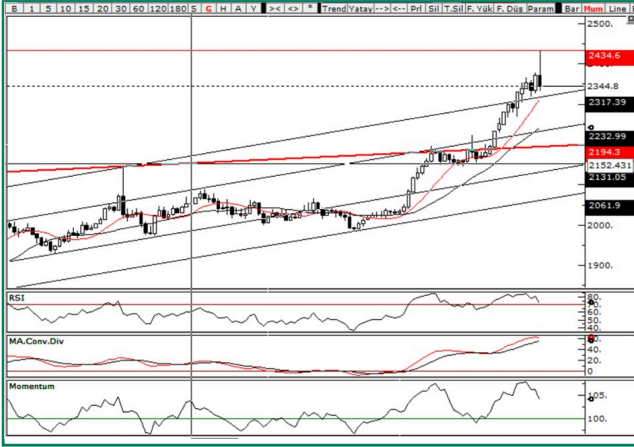

2.434 USD test eden Ons altın 2.344 seviyesinden kapanış yapmıştır. 2.315 USD yakın destek bölgesi olarak takip edilecek olup, bu seviye altındaki kapanışlar 2.240 USD seviyesine doğru geri çekilmeyi gündeme getirebilir.

Destek: 2315 2285 **Direnç:** 2375 2434

XAGUSD



29.80 USD seviyesini test eden gümüş ons, 27.9430 seviyesinden haftayı kapatmıştır. 2020 ve 2021 yıllarında görmüş olduğu 29.80- 30.10 bölgesini test etmiştir. Bu bölge önemli direnç bölgesi olup aşlamaması durumunda desteklere doğru geri çekilme söz konusu olacaktır.

Destek: 27.45 26.65 **Direnç:** 28.85 29.80

USD/TRY

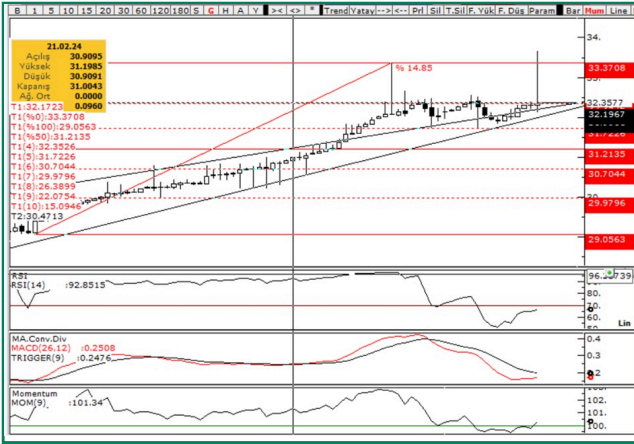

Destek: 31.72 31.20 **Direnç:** 32.68 33.37

EUR/TRY

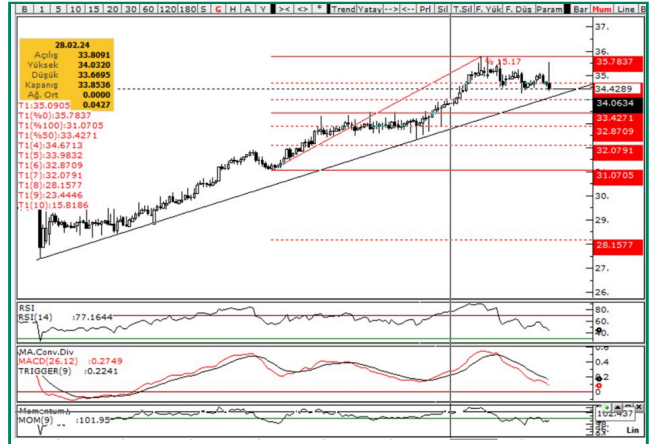

Destek: 33.95 33.42 **Direnç:** 35.10 35.78

EUR/USD



1.0920 direnç bölgesini aşamayan EURUSD,1.0640 seviyesine kadar çekilmiştir.1.0640 seviyesi önemli destek bölgesi olup ,bu seviye altındaki kapanışlar Ekim 2023 yılında test edilmiş olan 1.0450 seviyesini gündeme getirecektir.

Destek: 1.0595 1.0450 **Direnç:** 1.0710 1.0795

GÜNLÜK SENTİMENT İLĞİ ARTIŞI OLANLAR

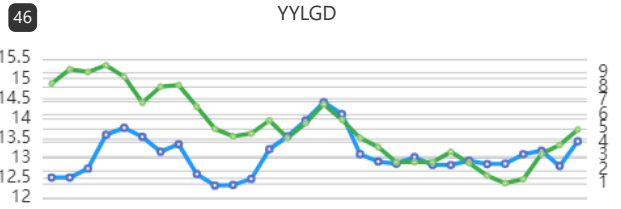
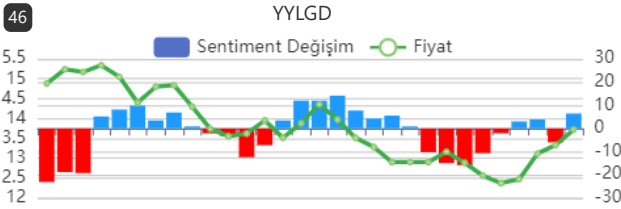
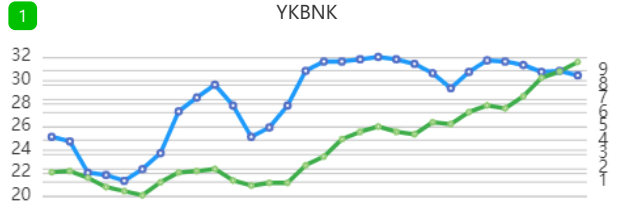
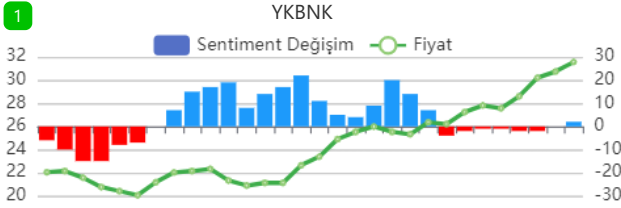
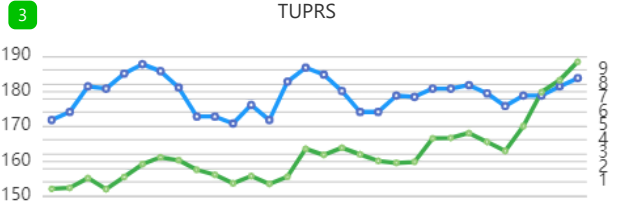
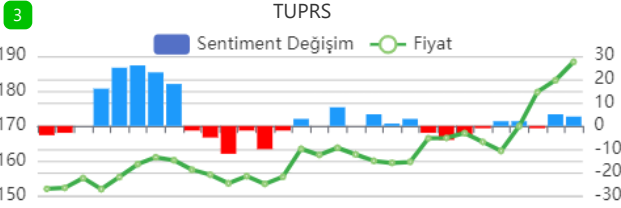
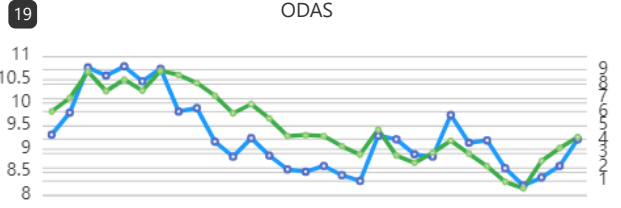
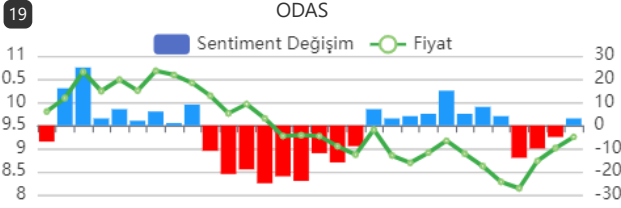
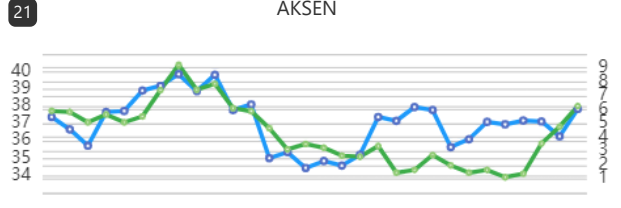
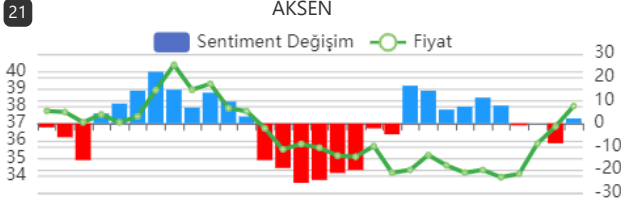

GÜNLÜK SENTİMENT İLĞİ ARTIŞI OLAN HİSSELERİN PERFORMANS TABLOSU

Tarih	Hisse Adı	Fiyat	Son Fiyatı	Değişim	Max fiyata göre değişim
9.04.2024	ASTOR	99.3	101.6	2.32%	3.83%
9.04.2024	BRSAN	625	636	1.76%	3.60%
9.04.2024	MIATK	66.9	65.45	-2.17%	2.69%
9.04.2024	OYAKC	58.8	59.25	0.77%	1.79%
9.04.2024	REEDR	49.98	48.92	-2.12%	0.84%

Uyarı

Sentiment Algo Günlük Araştırma Bülteni'nde yer alan tüm değerlendirme, yorum, istatistik ve bilgiler, Sentiment Algo sistem verileri kullanılarak, Zephlex Bilgi Teknolojileri Eğitim ve Danışmanlık A.Ş. tarafından genel bilgilendirme amacı ile hazırlanmıştır. Sentiment Algo, pay piyasası veri analitikleri datasını kullanarak piyasanın davranışsal durumunu ölçmeye yönelik bir analiz algoritmasıdır. Burada yer alan yatırım bilgi, yorum ve tavsiyeleri yatırım danışmanlığı kapsamında değildir. Yatırım danışmanlığı hizmeti, yetkili kuruluşlar tarafından kişilerin risk ve getiri tercihleri dikkate alınarak kişiye özel sunulmaktadır. Burada yer alan yorum ve tavsiyeler ise genel niteliktedir. Bu tavsiyeler mali durumunuz ile risk ve getiri tercihlerinize uygun olmayabilir. Bu nedenle, sadece burada yer alan bilgilere dayanarak yatırım kararı verilmesi beklentilerinize uygun sonuçlar doğurmayabilir.