

SENTİMENT ALGO GÜNLÜK ARAŞTIRMA BÜLTENİ

Makro Veriler Ekonomik Takvim

Saat	Ülke	Önem	Veri Detay	Beklenti	Önceki
09:00	Almanya	★★★	Almanya Tüketici Fiyat Endeksi (TÜFE) (Aylık) (Nis)	0,5%	0,4%
09:00	Almanya	★★	Almanya Tüketici Fiyat Endeksi (TÜFE) (Yıllık) (Nis)	2,2%	2,2%
12:00	Almanya	★★	Almanya ZEW Mevcut Koşullar Endeksi (May)	-75,0	-79,2
12:00	Almanya	★★	Almanya ZEW Ekonomik Hissiyatı (May)	44,9	42,9
12:00	Euro Bölgesi	★★	ZEW Ekonomik Hissiyatı (May)	46,1	43,9
14:00	ABD	★★	OPEC Aylık Rapor		
15:30	ABD	★★	Çekirdek Üretici Fiyat Endeksi (ÜFE) (Aylık) (Nis)	0,2%	0,2%
15:30	ABD	★★★	Üretici Fiyat Endeksi (ÜFE) (Aylık) (Nis)	0,3%	0,2%
17:00	ABD	★★★	Fed Başkanı Powell'ın Konuşması		

Piyasalarda Son Görünüm

Tarih	Sentiment	Bist100	% Değişim	Bist30	XU30 (Viop)
13.05.2024	3.62 ↓	10055.9 ↓	-1.59%	10.920,87 ↓	11.494.75 ↓
10.05.2024	5.56	10218.58		11.059,39	11.625

Dikkat Çeken Hisseler	FROTO TOASO YYLGD
Dikkat Çeken Sektör	BIST KIMYA PETROL PLASTİK

USD/TRY	EUR/TRY	EUR/USD	ALTIN	GÜMÜŞ
32,2566	34,7999	1,0789	2.337,77	28,2405

Endeks Sentiment Momentum

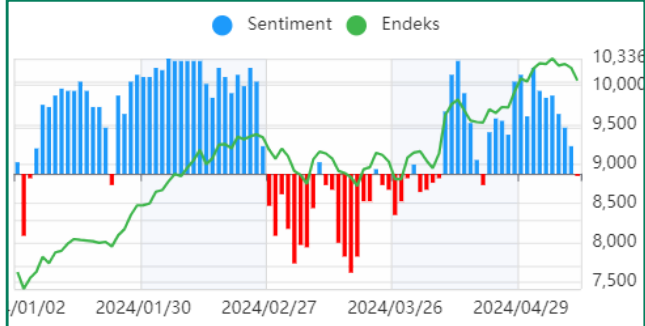

Geçtiğimiz hafta başlayan zayıflık kendini daha güçlü hissettirmeye başladı. Günlüklerde kısalan mavi barlardan, kırmızı bölgeye geçtik. Bu satıcıların güçlendiğini gösteren önemli bir olay. İkinci kırmızı bar oluşması, bu aşağı hareketin devam etme ihtimalini daha da güçlendirecektir.

Endeks Sentiment

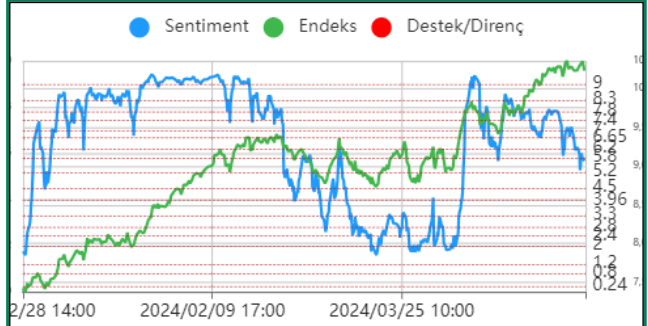

Sentiment tarafında dün bahsettiğimiz kritik 5.20 destek bölgesi altına gelinmesi ile geri çekilme sertleşti. Günü 3.62 seviyesinde kapatan Sentiment tarafında, 2.00-2.40 bölgesi çok önemli bir bölge olacak.

Endeks Teknik Görünüm



Açılıştta 10288 seviyesini test eden endeks, günü 162 puan düşüşle günün en düşüğü olan 10055 seviyesinden kapattı. Endekste geri çekilmenin devam etmesi durumunda 22 günlük ortalamanın geçtiği 9920 bölgesi gündeme gelecektir. Eğer bu seviye de aşağı yönlü kırılırsa 8 haftalık ortalamanın geçtiği 9840 bölgesi gündeme gelecektir.

Destek: 9980 9920 **Direnç:** 10150 10240

Sentiment Sektörel Analiz

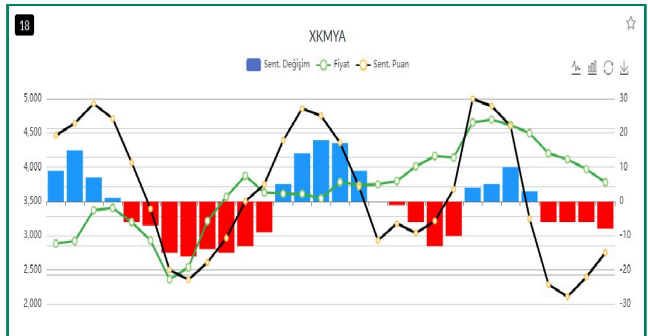

BİST KİMYA PETROL PLASTİK (XKMYA) ağırlıklı olarak petrokimya ve ilaç şirketlerinden oluşan bir sektör. Borsa genel olarak satıcı olduğu için bütün sektörlerde bir geri çekilme oldu. Bu sektör dip bölgelerden dönüş sinyalleri verdiği için dikkatimizi çaktı. Yine de değerlendirmek için genel bir toparlanma beklemek yerinde olur.

PİYASALARDA TEKNİK GÖRÜNÜM

XAUUSD

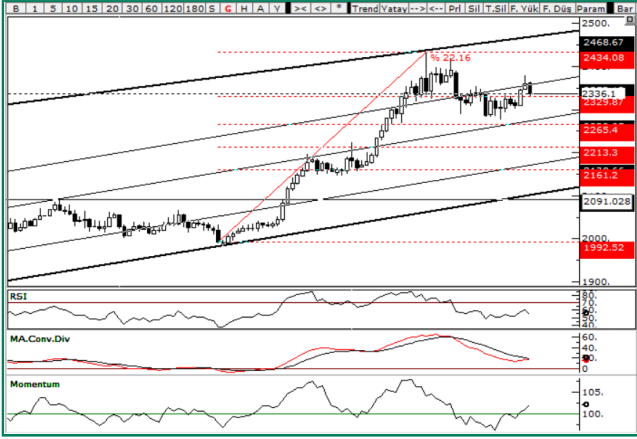

2350 USD seviyesinde tutunamayan ons altın, 2330 USD seviyesine doğru geri çekildi. Çarşamba günü açıklanacak ABD enflasyon verisi Ons Altın yönü açısından önemli olacaktır.

Destek: 2330 2300 **Direnç:** 2366 2387

XAGUSD



27.50 USD seviyesi aşılmasıyla birlikte 28.80 USD seviyesine doğru hareket yaşandı fakat seviye aşamadı. 27.50 seviyesi üzerindeki kapanışlar Gümüş Ons'da güçlü duruşu destekleyebilir. ABD enflasyon verisi ons gümüş yönü açısından önemli olacaktır.

Destek: 27.9626 27.5192 **Direnç:** 28.6880 28.9703

USD/TRY



Destek: 32.1632 32.0440 **Direnç:** 32.3570 32.5810

EUR/TRY



Destek: 34.6340 34.3820 **Direnç:** 34.9535 35.0880

EUR/USD



1.0820 direnç bölgesi henüz aşılabilmiş değil. Bu seviyenin aşılması ve üzerinde kapanışlar başlaması durumunda yükseliş isteği daha da güçlenebilir.

Destek: 1.0750 1.0730 **Direnç:** 1.0820 1.0850

GÜNLÜK SENTİMENT İLĞİ ARTIŞI OLANLAR

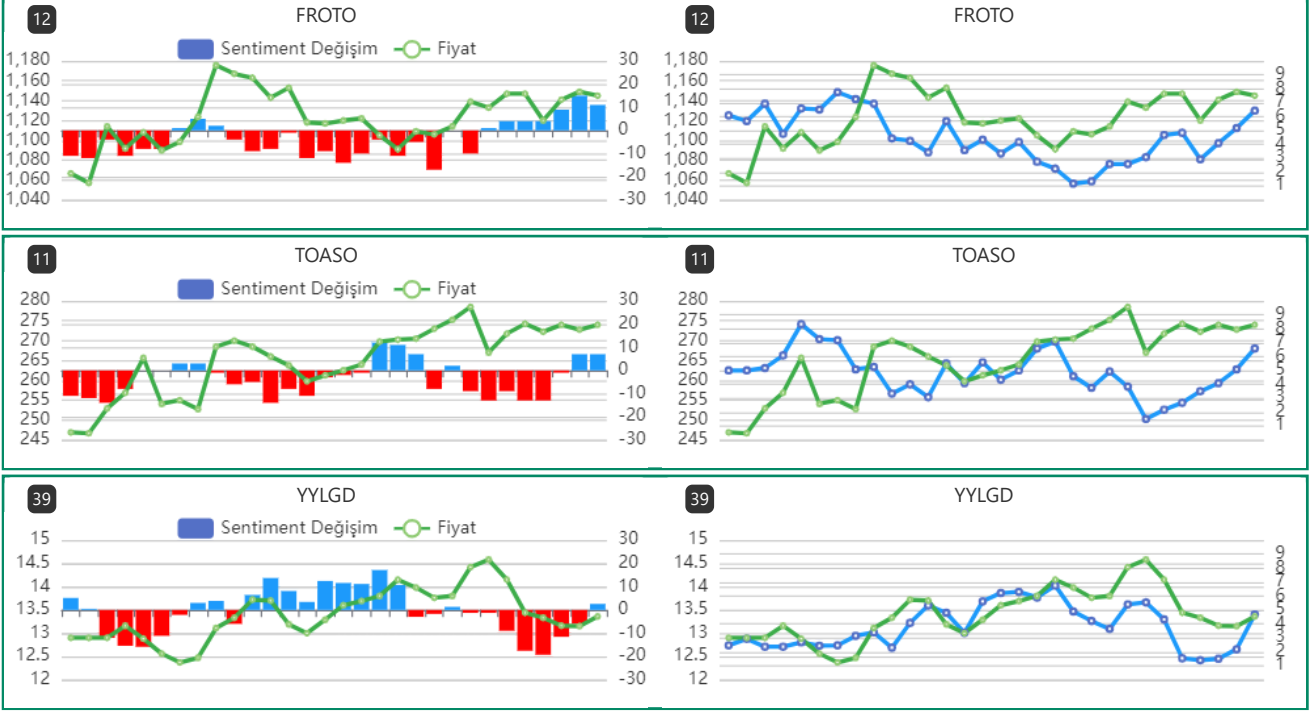

GÜNLÜK SENTİMENT İLĞİ ARTIŞI OLAN HİSSELERİN PERFORMANS TABLOSU

Tarih	Hisse Adı	Fiyat	Son Fiyatı	Değişim	Max fiyata göre değişim
10.05.2024	AKCNS	155.8	152	-2.44%	0.71%
10.05.2024	BTCIM	140.4	138	-1.71%	0.50%
10.05.2024	EREGL	46.84	46.32	-1.11%	2.05%
10.05.2024	KRDMD	27.8	27.08	-2.59%	1.51%
10.05.2024	SISE	52.95	52.35	-1.13%	2.64%

Uyarı

Sentiment Algo Günlük Araştırma Bülteni'nde yer alan tüm değerlendirme, yorum, istatistik ve bilgiler, Sentiment Algo sistem verileri kullanılarak, Zephlex Bilgi Teknolojileri Eğitim ve Danışmanlık A.Ş. tarafından genel bilgilendirme amacı ile hazırlanmıştır. Sentiment Algo, pay piyasası veri analitikleri datasını kullanarak piyasanın davranışsal durumunu ölçmeye yönelik bir analiz algoritmasıdır. Burada yer alan yatırım bilgi, yorum ve tavsiyeleri yatırım danışmanlığı kapsamında değildir. Yatırım danışmanlığı hizmeti, yetkili kuruluşlar tarafından kişilerin risk ve getiri tercihleri dikkate alınarak kişiye özel sunulmaktadır. Burada yer alan yorum ve tavsiyeler ise genel niteliktedir. Bu tavsiyeler mali durumunuz ile risk ve getiri tercihlerinize uygun olmayabilir. Bu nedenle, sadece burada yer alan bilgilere dayanarak yatırım kararı verilmesi beklentilerinize uygun sonuçlar doğurmayabilir.