

## SENTİMENT ALGO GÜNLÜK ARAŞTIRMA BÜLTENİ

### Makro Veriler Ekonomik Takvim

Saat	Ülke	Önem	Veri Detay	Beklenti	Önceki
09:00	Almanya	★★	Almanya Üretici Fiyat Endeksi (ÜFE) (Aylık) (Mar)	0,0%	-0,4%
09:00	Almanya	★★	Almanya Üretici Fiyat Endeksi (ÜFE) (Yıllık) (Mar)	-	-4,1%
10:00	Türkiye	★★★	Yıl Sonu Tüketici Fiyat Endeksi (TÜFE) Tahmini (Nis)	-	44,19%
13:00	Euro Bölgesi	★★	Eurogroup toplantısı	-	-
17:30	Türkiye	★★	Merkezi Hükümet Borç Stoku	-	7.238,1B
20:00	USD	★★	Baker Hughes Sondaj Kuyusu Sayısı	-	506

### Piyasalarda Son Görünüm

Tarih	Sentiment	Bist100	% Değişim	Bist30	XU30 (Viop)
18.04.2024	6.29	9524.59 ↓	-0.06%	10289.39 ↑	10381.50 ↓

17.04.2024	6.29	9530.47		10279.04	10442
------------	------	---------	--	----------	-------

**Dikkat Çeken Hisseler** AKBNK, PGSUS, SAHOL VESTL, ZOREN

**Dikkat Çeken Sektör** BİST BANKA

USD/TRY	EUR/TRY	EUR/USD	ALTIN	GÜMÜŞ
32.52895	34.75103	1.0645	2380.451	28.28901

### Endeks Sentiment Momentum

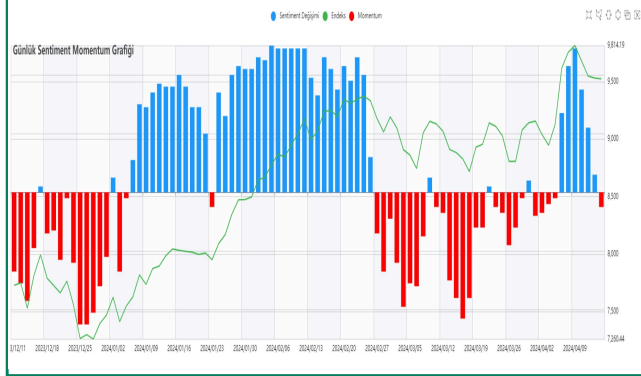

Bist 100 endeksi yatay bir gün geçirdi ama günlüklerde kırmızı bar geldi. Bu geri çekilmede satıcıların etkinliğinin güçlendiğini gösteriyor. Cuma günü ikinci kırmızı bar oluşursa, satışlar sertleşebilir.

### Endeks Sentiment

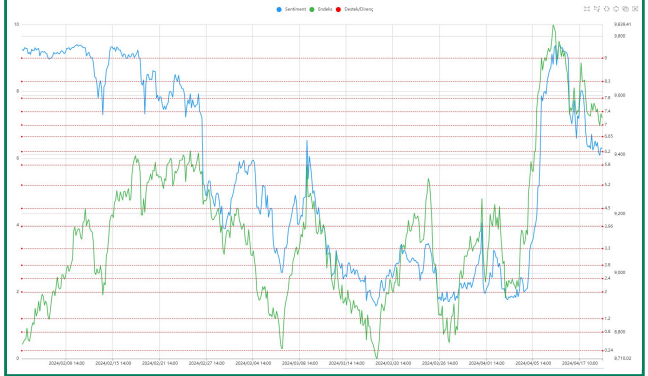

Sentiment tarafında önemli destek bölgelerine çekildik. 5.20-5.80 hattı zayıflamanın devam edip etmeyeceğini gösterecek kritik bir hat olacak. Özellikle hafta sonu riski almak istemeyen yatırımcılar sebebiyle istahsız görüntü devam edebilir.

### Endeks Teknik Görünüm



9601 seviyesini gün içerisinde test eden endeks, günü 9524 seviyesinden 5,88 puan düşüşle tamamladı. Jeopolitik risklerin devam ediyor olması risk algısını sınırlıyor.

**Destek:** 9450 9340 **Direnç:** 9580 9650

### Sentiment Sektörel Analiz

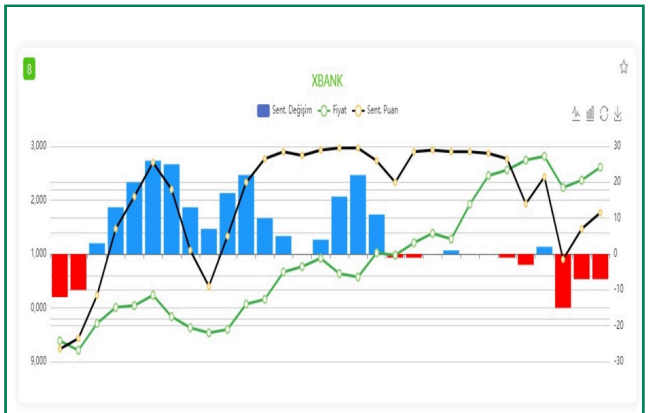

Bist Banka endeksinde bir ara düzeltme sonrası iki gündür bankacılık tarafında yine alım yönlü aksiyonlar görüyoruz. Sentiment puanı yükseliyor. Yine de genel durumun kırılgan olduğunu göz ardı etmemek faydalı olacaktır.

**PIYASALARDA TEKNİK GÖRÜNÜM**

**XAUUSD**

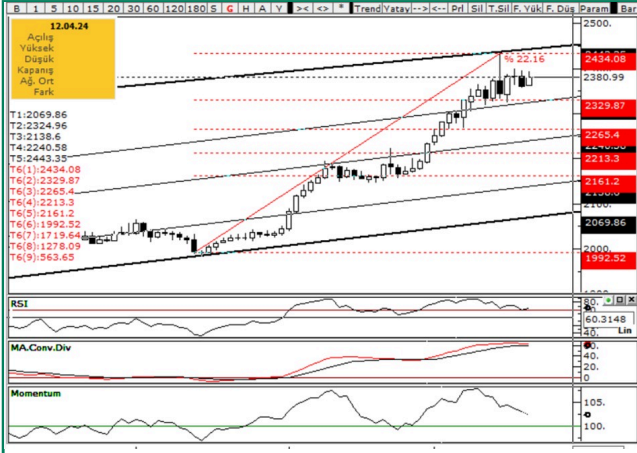

Jeopolitik risklerin devam etmesi, FED'in faiz indirim beklentilerinin yılın son çeyreğine ötelenmesi ons altının güçlü duruşunu desteklemektedir. Yükseliş hareketinin güçlenebilmesi için zirveyi aşması gerekecektir.

**Destek:** 2354 2305 **Direnç:** 2431 2465

**XAGUSD**



Gümüşün ons 27.84 ile 29.80 aralığında hareket etmektedir. Yükseliş hareketinin güçlenebilmesi için 29.80 aşılması gerekmektedir. Aşılama durumunda desteklere doğru geri çekilme söz konusu olacaktır.

**Destek:** 27.8050 27.2130 **Direnç:** 28.9150 29.8010

**USD/TRY**



**Destek:** 32.2960 31.9877 **Direnç:** 32.6990 33.3394

**EUR/TRY**



**Destek:** 34.4018 33.9918 **Direnç:** 35.1192 35.5492

**EUR/USD**



Parite 16 Nisan tarihinde 1.0602 seviyesine kadar geri çekildi. Bu bölgeden aldığı tepkiyle tekrar 1.0740 seviyesine doğru hareketlendi. Bu seviye altında kapanışlar devam etmesi durumunda, Ekim 2023 tarihinde görmüş olduğu 1.0450 destek bölgesini gündemde tutmaya devam edecektir.

**Destek:** 1.0602 1.0564 **Direnç:** 1.0740 1.0802

## GÜNLÜK SENTİMENT İLĞİ ARTIŞI OLANLAR

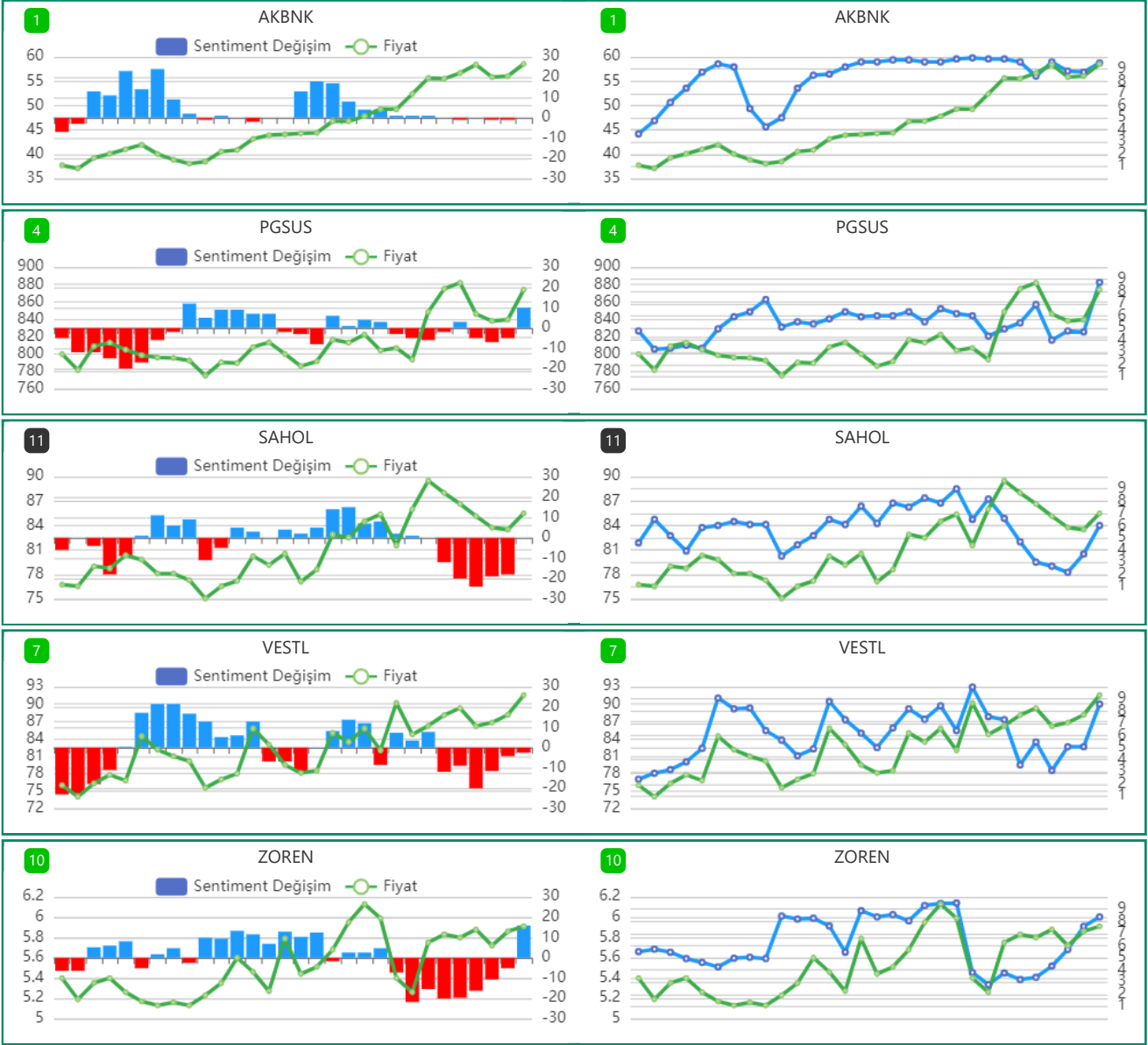

## GÜNLÜK SENTİMENT İLĞİ ARTIŞI OLAN HİSSELERİN PERFORMANS TABLOSU

Tarih	Hisse Adı	Fiyat	Son Fiyatı	Değişim	Max fiyata göre değişim
17.04.2024	AHGAZ	12.91	12.84	-0.54%	1.08%
17.04.2024	AKSEN	37.6	36.66	-2.50%	0.43%
17.04.2024	ARCLK	164.4	161.5	-1.76%	0.97%
17.04.2024	BTCIM	135.1	135.6	0.37%	2.29%
17.04.2024	TCELL	74.9	75.35	0.60%	2.07%

### Uyarı

Sentiment Algo Günlük Araştırma Bülteni'nde yer alan tüm değerlendirme, yorum, istatistik ve bilgiler, Sentiment Algo sistem verileri kullanılarak, Zephlex Bilgi Teknolojileri Eğitim ve Danışmanlık A.Ş. tarafından genel bilgilendirme amacı ile hazırlanmıştır. Sentiment Algo, pay piyasası veri analitikleri datasını kullanarak piyasanın davranışsal durumunu ölçmeye yönelik bir analiz algoritmasıdır. Burada yer alan yatırım bilgi, yorum ve tavsiyeleri yatırım danışmanlığı kapsamında değildir. Yatırım danışmanlığı hizmeti, yetkili kuruluşlar tarafından kişilerin risk ve getiri tercihleri dikkate alınarak kişiye özel sunulmaktadır. Burada yer alan yorum ve tavsiyeler ise genel niteliktedir. Bu tavsiyeler mali durumunuz ile risk ve getiri tercihlerinize uygun olmayabilir. Bu nedenle, sadece burada yer alan bilgilere dayanarak yatırım kararı verilmesi beklentilerinize uygun sonuçlar doğurmayabilir.