

## SENTİMENT ALGO GÜNLÜK ARAŞTIRMA BÜLTENİ

### Makro Veriler Ekonomik Takvim

| Saat  | Ülke    | Önem | Veri Detay                    | Beklenti | Önceki |
|-------|---------|------|-------------------------------|----------|--------|
| 13:00 | Almanya | ★    | Alman Buba Aylık Raporu       |          |        |
| 18:30 | ABD     | ★    | 3 Aylık Hazine Bonosu İhalesi |          | 5,250% |
| 18:30 | ABD     | ★    | 6 Aylık Bono İhalesi          |          | 5,165% |

### Piyasalarda Son Görünüm

| Tarih      | Sentiment | Bist100    | % Değişim | Bist30      | XU30 (Viop) |
|------------|-----------|------------|-----------|-------------|-------------|
| 17.05.2024 | 5.26 ↑    | 10643.58 ↑ | 3.14%     | 11.563,15 ↑ | 12150.25 ↑  |
| 16.05.2024 | 4.76      | 10319.96   |           | 11.167,35   | 11732       |

**Dikkat Çeken Hisseler** BOBET IPEKE KOZAA THYAO TUPRS

**Dikkat Çeken Sektör** BİST ULAŞTIRMA

| USD/TRY | EUR/TRY | EUR/USD | ALTIN    | GÜMÜŞ   |
|---------|---------|---------|----------|---------|
| 32,2028 | 35,0297 | 1,0869  | 2.414,70 | 31,4915 |

### Endeks Sentiment Momentum

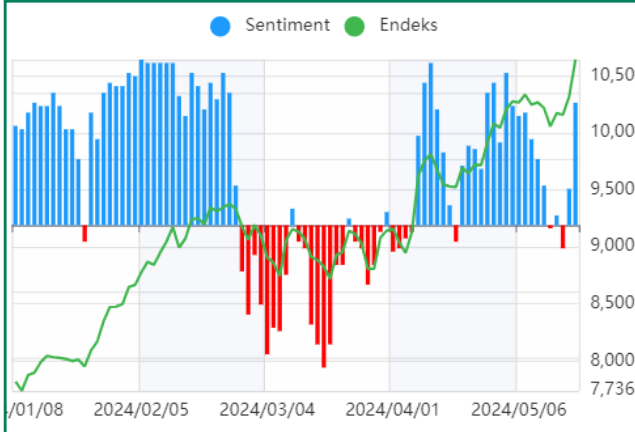

Perşembe günü başlayan tepki hareketinin devamında, güçlü bir yükseliş gördük. Günlüklerde de mavi barlar güçlendi. Endeks tarafında dolar bazı kritik direncin geçilmesi yeni bir yükseliş hareketinin işareti olabilir.

### Endeks Sentiment

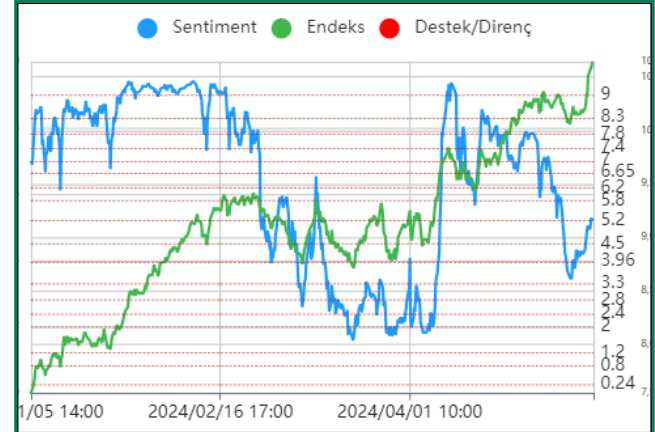

Sentiment tarafında 3.30 destek hattından gelen tepki hareketi, alıcıların güçlenmesi ile güçlü bir yükselişe döndü. Haftayı 5.20 kritik direncinin üzerinde kapattık. Bu hafta yukarı hareketin devamında 5.80 ve 7.00 dirençleri önemli olacak.

### Endeks Teknik Görünüm



Endeks haftayı 323 puan artışla 10643 seviyesinden kapattı. Dolar bazı 330.80 USD bölgesinde kapanış yaptı. 325 USD üzerinde kapanışlar 340 USD seviyesini hedef bölge olarak gündemde tutmaya devam edecektir.

**Destek:** 10485 10365 **Direnç:** 10750 10830

### Sentiment Sektörel Analiz

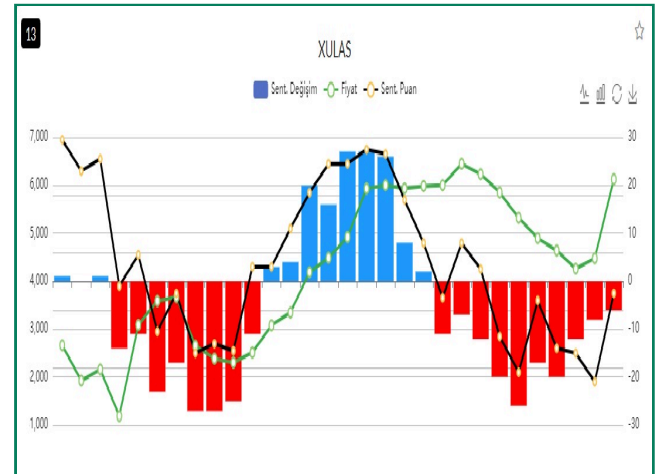

Bir süredir zayıf seyreden Bist Ulaştırma sektöründe kısalan kırmızı barlar ile birlikte, yükselen Sentiment puanı dikkat çekti. Bu bölgeden gelecek bir hareketlenme güçlü olabilir.

**PİYASALARDA TEKNİK GÖRÜNÜM**

**XAUUSD**

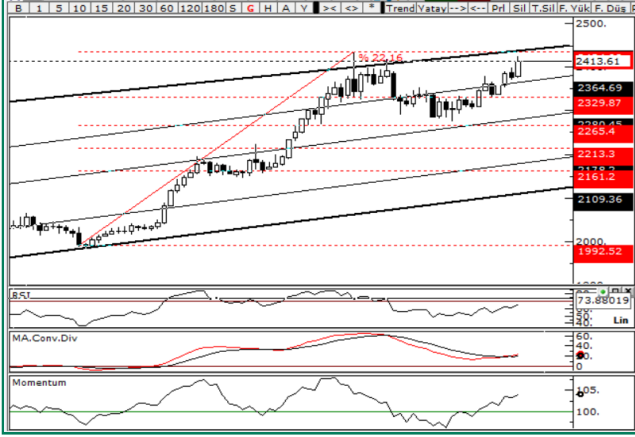

Beklenti altında kalan veri akışlarıyla Fed faiz indirim beklentisi tekrar canlandı. Ons altın yukarı doğru ivmelendi. Haftayı 2413 seviyesinden kapattı.

**Destek:** 2390 2360 **Direnç:** 2435 2455

**XAGUSD**

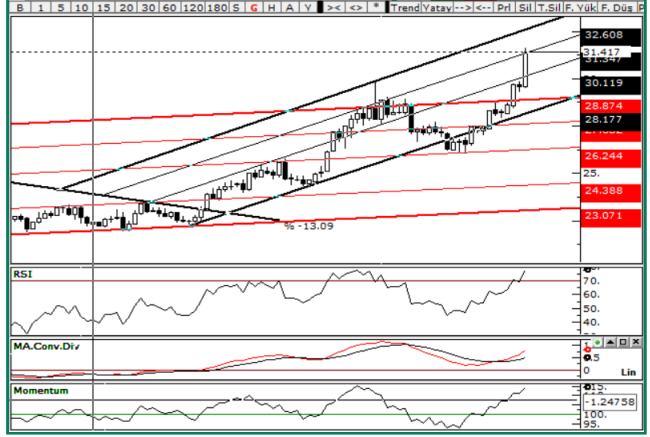

Beklenti altında kalan veri akışlarıyla Fed faiz indirim beklentisi tekrar canlandı. Ons gümüş zirveyi aşarak haftayı 31.4170 seviyesinden kapattı.

**Destek:** 30.9070 30.2480 **Direnç:** 31.9190 32.3810

**USD/TRY**



**Destek:** 32.1440 32.0401 **Direnç:** 32.3380 32.5020

**EUR/TRY**



**Destek:** 34.8890 34.7150 **Direnç:** 35.2210 35.4305

**EUR/USD**



ABD den gelen enflasyon verisi sonrası yukarı hareketlenen parite haftayı 1,0869 seviyesinden kapattı.1,0820 seviyesi üzerinde kaldıkça 1,0980 seviyesine doğru ivmelenme isteği güçlü kalacaktır.

**Destek:** 1,0840 1,0820 **Direnç:** 1,0890 1,0910

## GÜNLÜK SENTİMENT İLĞİ ARTIŞI OLANLAR

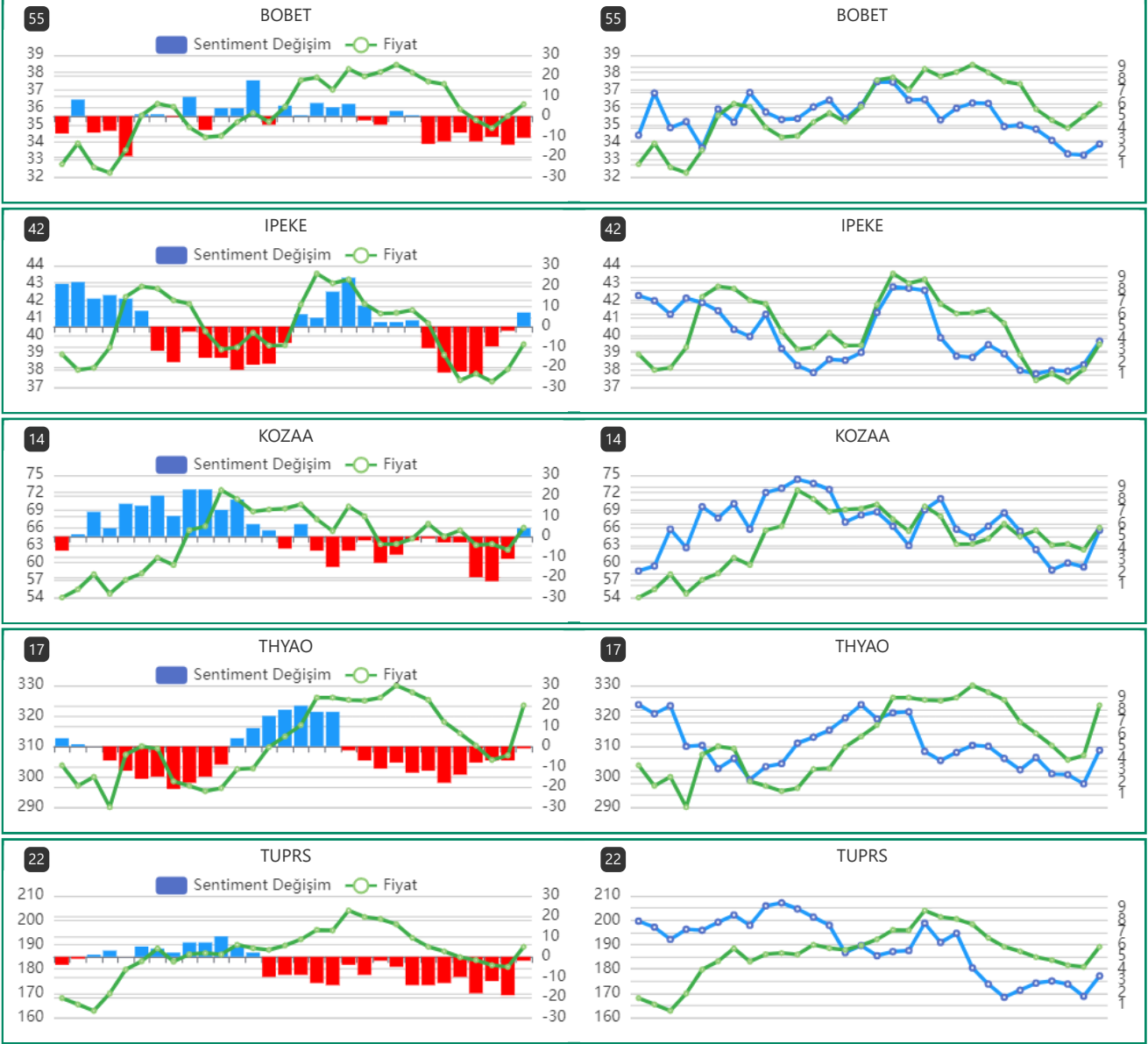

## GÜNLÜK SENTİMENT İLĞİ ARTIŞI OLAN HİSSELERİN PERFORMANS TABLOSU

| Tarih      | Hisse Adı | Fiyat | Son Fiyatı | Değişim | Max fiyata göre değişim |
|------------|-----------|-------|------------|---------|-------------------------|
| 17.05.2024 | AKBNK     | 59.15 | 62.9       | 6.34%   | 6.59%                   |
| 17.05.2024 | ISMEN     | 36.66 | 39         | 6.38%   | 7.42%                   |
| 17.05.2024 | KRDMD     | 28    | 28.44      | 1.57%   | 2.50%                   |
| 17.05.2024 | ODAS      | 9.43  | 9.55       | 1.27%   | 2.01%                   |
| 17.05.2024 | PETKM     | 20.26 | 20.76      | 2.47%   | 3.06%                   |

### Uyarı

Sentiment Algo Günlük Araştırma Bülteni'nde yer alan tüm değerlendirme, yorum, istatistik ve bilgiler, Sentiment Algo sistem verileri kullanılarak, Zephlex Bilgi Teknolojileri Eğitim ve Danışmanlık A.Ş. tarafından genel bilgilendirme amacı ile hazırlanmıştır. Sentiment Algo, pay piyasası veri analitikleri datasını kullanarak piyasanın davranışsal durumunu ölçmeye yönelik bir analiz algoritmasıdır. Burada yer alan yatırım bilgi, yorum ve tavsiyeleri yatırım danışmanlığı kapsamında değildir. Yatırım danışmanlığı hizmeti, yetkili kuruluşlar tarafından kişilerin risk ve getiri tercihleri dikkate alınarak kişiye özel sunulmaktadır. Burada yer alan yorum ve tavsiyeler ise genel niteliktedir. Bu tavsiyeler mali durumunuz ile risk ve getiri tercihlerinize uygun olmayabilir. Bu nedenle, sadece burada yer alan bilgilere dayanarak yatırım kararı verilmesi beklentilerinize uygun sonuçlar doğurmayabilir.