

SENTİMENT ALGO GÜNLÜK ARAŞTIRMA BÜLTENİ

Makro Veriler Ekonomik Takvim

Saat	Ülke	Önem	Veri Detay	Beklenti	Önceki
10:00	TRY	★★★	Kapasite Kullanım Oranı (Nis)	-	76,2%
10:00	TRY	★★	İmalat Güveni (Nis)	-	104,4
11:00	Almanya	★★	Almanya İşletme Beklentileri (Nis)	88,9	87,5
11:00	Almanya	★★	Almanya İfo İş İklimi Endeksi (Nis)	88,9	87,8
12:30	Almanya	★★	Almanya 10 Yıllık Tahvil İhalesi	-	0.0238
13:00	Euro Bölgesi	★★	Eurogroup toplantısı	-	-
15:30	ABD	★★★	Çekirdek Dayanıklı Mal Siparişleri (Aylık) (Mar)	0,3%	0,3%
15:30	ABD	★★★	Dayanıklı Mal Siparişleri (Aylık) (Mar)	2,5%	1,3%
17:30	ABD	★★★	Ham Petrol Stokları	1,700M	2,735M
17:30	ABD	★★★	Cushing, Oklahoma Ham Petrol Stokları	-	0,033M

Piyasalarda Son Görünüm

Tarih	Sentiment	Bist100	% Değişim	Bist30	XU30 (Viop)
22.04.2024	8.03 ↑	9645.02 ↓	-0.50%	10429.92 ↓	10522.5 ↓
19.04.2024	7.53	9693.46		10527.79	10602

Dikkat Çeken Hisseler ENKAI, ISGYO, SISE, TOASO, VAKBN

Dikkat Çeken Sektör BİST ULAŞIM

USD/TRY	EUR/TRY	EUR/USD
32.55779	34.8606	1.070655

ALTIN	GÜMÜŞ
2327.48	27.35001

Endeks Sentiment Momentum



Haftaya güçlü bir başlangıç yapmış olsak da, endeksin önceki zirve noktalarından geri çekilme yaşandı. Bununla birlikte günlüklerde ikinci mavi bar gelmesi olumlu. Bir ara düzeltme sonrası tekrar yükseliş kanalına dönebiliriz.

Endeks Sentiment

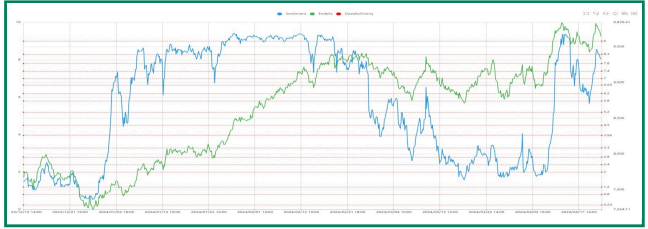

Sentiment 8.30 bölgesi üzerinde tutunamadık. Hala güçlü görüntümüzü korumaya devam ediyoruz ama 7.00-7.40 destek bölgesi altında daha temkinli hareket edebiliriz.

Endeks Teknik Görünüm



Günü 48 puan düşükle 9645 seviyesinden kapatmıştır. 9520 seviyesi üzerinde kalmaya devam ettikçe ilk etapta 10000 direnç bölgesi olarak gündemde kalmaya devam edecektir.

Destek: 9520 9420 **Direnç:** 9850 10000

Sentiment Sektörel Analiz

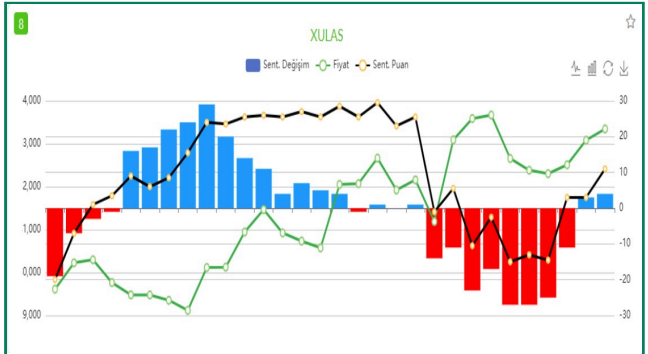

Bist Ulaşım sektörü son dönemde dikkat çeken sektörlerden oldu. Kırsal kırmızılar sonrası mavi barlar gelmeye başladı. Sentiment puanı da yükselişte.

PİYASALARDA TEKNİK GÖRÜNÜM

XAUUSD



2431 USD seviyesini test ettikten sonra yataylaşan ons altın gün içerisinde 2288 USD seviyesini test etmiştir. Jeopolitik gerginliğin sakinleşmesi ile haftaya satıcılı başlayan ons altında zayıflık devam etmektedir.

Destek: 2265 2214 **Direnç:** 2355 2384

XAGUSD



29.80 seviyesini aşamayan gümüş ons, jeopolitik risklerin kısmen sakinleşmesi ile haftaya satıcılı başlamıştır. Desteklere doğru geri çekilmektedir.

Destek: 26.6600 25.9122 **Direnç:** 27.8034 28.4460

USD/TRY



Destek: 32.3105 31.8655 **Direnç:** 32.7416 33.3200

EUR/TRY

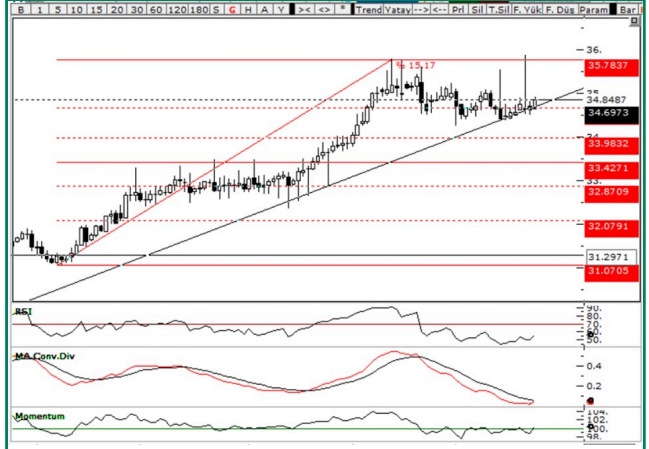

Destek: 34.5037 34.2538 **Direnç:** 35.1074 35.2532

EUR/USD



1.0601 seviyesini test eden parite, bu bölgeden aldığı destekle 1.0735 direnç bölgesine doğru hareketlenmiştir. ECB 'nin faiz indirimine FED'e göre daha önce başlayacağına dair beklentiler ile fiyatlamalar bu yönde gerçekleşmektedir.

Destek: 1.0640 1.0601 **Direnç:** 1.0735 1.0760

GÜNLÜK SENTİMENT İLĞİ ARTIŞI OLANLAR

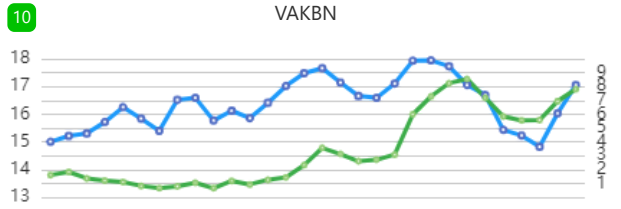
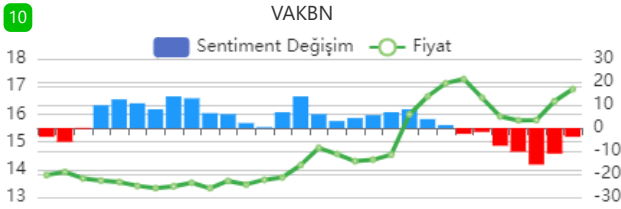
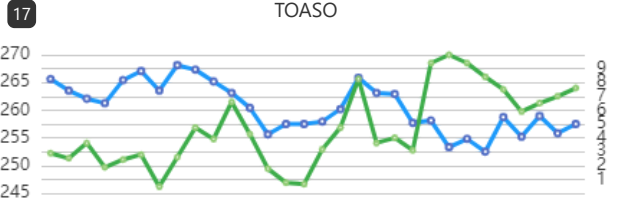
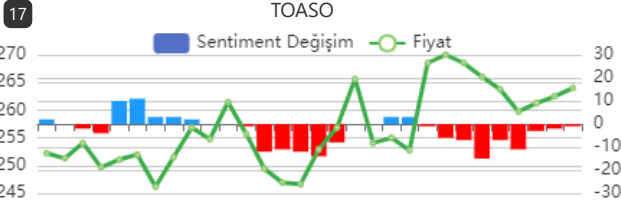
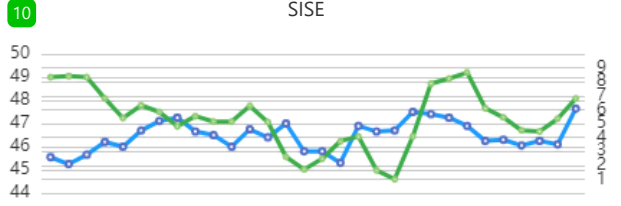
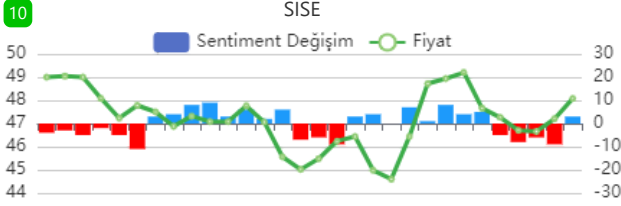
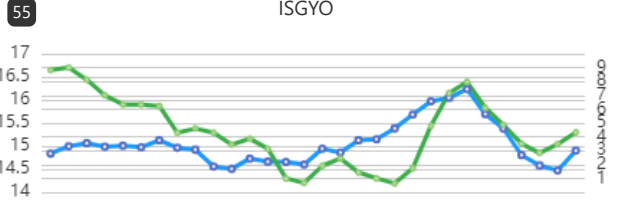
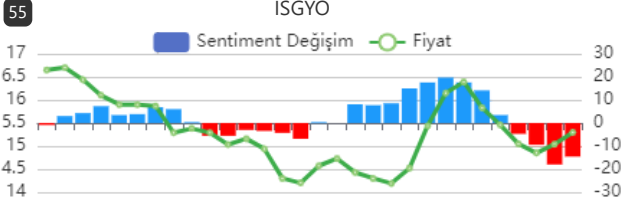
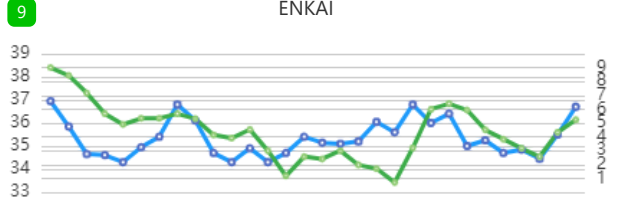
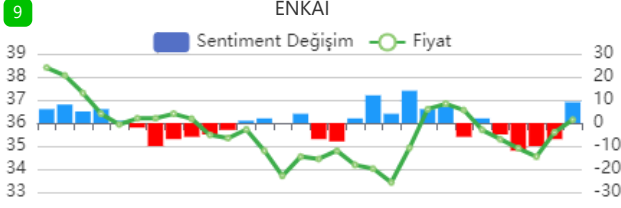

GÜNLÜK SENTİMENT İLĞİ ARTIŞI OLAN HİSSELERİN PERFORMANS TABLOSU

Tarih	Hisse Adı	Fiyat	Son Fiyatı	Değişim	Max fiyata göre değişim
22.04.2024	CIMSA	31.36	32.08	2.30%	4.46%
22.04.2024	ENKAI	35.6	36.14	1.52%	2.13%
22.04.2024	ISCTR	12.86	12.52	-2.64%	1.56%
22.04.2024	TABGD	137	150.7	10.00%	10.00%
22.04.2024	THYAO	302.5	302.75	0.08%	2.98%

Uyarı

Sentiment Algo Günlük Araştırma Bülteni'nde yer alan tüm değerlendirme, yorum, istatistik ve bilgiler, Sentiment Algo sistem verileri kullanılarak, Zephlex Bilgi Teknolojileri Eğitim ve Danışmanlık A.Ş. tarafından genel bilgilendirme amacı ile hazırlanmıştır. Sentiment Algo, pay piyasası veri analitikleri datasını kullanarak piyasanın davranışsal durumunu ölçmeye yönelik bir analiz algoritmasıdır. Burada yer alan yatırım bilgi, yorum ve tavsiyeleri yatırım danışmanlığı kapsamında değildir. Yatırım danışmanlığı hizmeti, yetkili kuruluşlar tarafından kişilerin risk ve getiri tercihleri dikkate alınarak kişiye özel sunulmaktadır. Burada yer alan yorum ve tavsiyeler ise genel niteliktedir. Bu tavsiyeler mali durumunuz ile risk ve getiri tercihlerinize uygun olmayabilir. Bu nedenle, sadece burada yer alan bilgilere dayanarak yatırım kararı verilmesi beklentilerinize uygun sonuçlar doğurmayabilir.