

SENTİMENT ALGO GÜNLÜK ARAŞTIRMA BÜLTENİ

Makro Veriler Ekonomik Takvim

Saat	Ülke	Önem	Veri Detay	Beklenti	Önceki
09:00	Almanya	★★	Almanya Gayri Safi Yurtiçi Hasıla (GSYİH) (Yıllık) (1. Çeyrek)	-0,2%	-0,2%
09:00	Almanya	★★★	Almanya Gayri Safi Yurtiçi Hasıla (GSYİH) (çeyreklik) (1. Çeyrek)	0,2%	-0,3%
15:30	ABD	★★	Çekirdek Dayanıklı Mal Siparişleri (Aylık) (Nis)	0,1%	0,2%
15:30	ABD	★★	Dayanıklı Mal Siparişleri (Aylık) (Nis)	-0,9%	2,6%
17:00	ABD	★★	Michigan Enflasyon Beklentisi (May)	3,5%	3,2%
17:00	ABD	★★	Michigan 5 Yıllık Enflasyon Beklentisi (May)	3,1%	3,0%
17:00	ABD	★★	Michigan Tüketici Beklentileri (May)	66,5	76,0
17:00	ABD	★★	Michigan Tüketici Hissiyatı (May)	67,4	77,2
17:30	ABD	★★	Atlanta Fed GDPNow (2. Çeyrek)	3,6%	3,6%

Piyasalarda Son Görünüm

Tarih	Sentiment	Bist100	% Değişim	Bist30	XU30 (Viop)
23.05.2024	4.9 ↓	10792.5 ↓	-0.98%	11.812,18 ↓	12173.25 ↓
22.05.2024	5.47	10899.2		11.937,78	12361
Dikkat Çeken Hisseler		ASTOR, ENKAI, DOAS, SMRTG			
Dikkat Çeken Sektör		BİST GIDA			

USD/TRY	EUR/TRY	EUR/USD	ALTIN	GÜMÜŞ
32,1893	34,8908	1,0806	2.330,24	30,1095

Endeks Sentiment Momentum

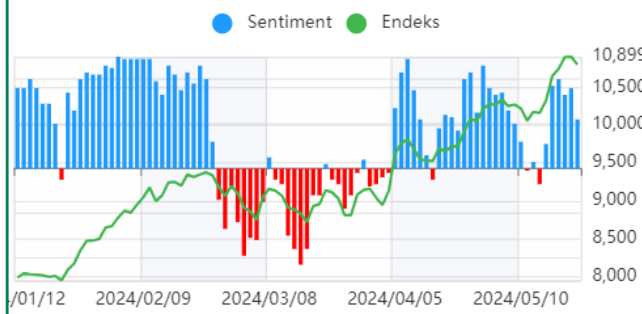

Son raporumuzda bir ivme kaybı gördüğümüzü belirtmiştik ve düzeltmeye karşı uyarıda bulunmuştu. Endeks tarafında gün boyu zayıf görüntü devam etti. Mavi barların kısalması bu zayıflamanın devam etme ihtimalini güçlendiriyor.

Endeks Sentiment

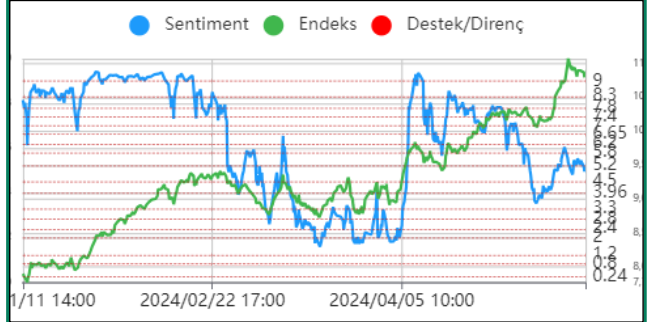

Sentiment tarafında 5.20 seviyesi altında satışların derinleştiğini gördük. Aşağı hareketin devamında 4.50 ve 3.96 desteklerini takip edeceğiz. Hareketin güçlenmesi için 5.20 kritik hattı üzerinde kalıcılık sağlamalıyız.

Endeks Teknik Görünüm



Endeks en düşük 10785, en yüksek 10972 seviyesini test ederek günü 10792 seviyesinden kapattı. 10750 seviyesi üzerindeki kapanışlar düzeltme olarak değerlendirilebilir. Altına sarkması durumunda görünüm bozulur.

Destek: 10750 10625 **Direnç:** 10950 11070

Sentiment Sektörel Analiz

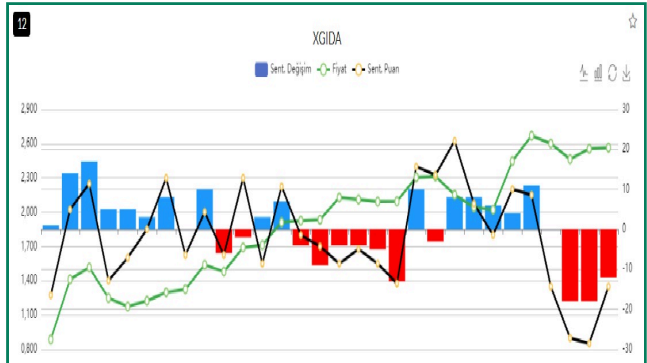

Bist Gıda sektörü içecek ve gıda şirketlerinden oluşan bir sektördür. Kısalan kırmızı barlar ve Sentiment puanının yükselişi ile dikkat çeken sektörü bir toparlanma görüntüsü veriyor.

PİYASALARDA TEKNİK GÖRÜNÜM

XAUUSD

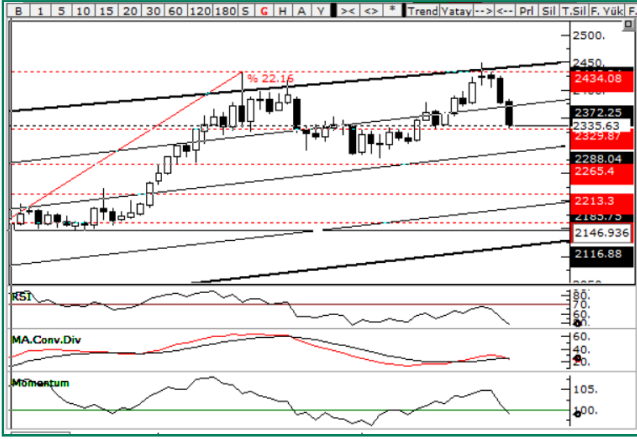

FED tutanaklarının açıklanmasının ardından ons altındaki kayıplar hızlandı ve fiyat 2380 seviyesinin altına düştü. Bu seviyenin altında kalınması durumunda geri çekilmenin devam etmesi beklenebilir.

Destek: 2330 2300 **Direnç:** 2380 2410

XAGUSD



FED tutanaklarının açıklanmasının ardından ons gümüşteki kayıplar hızlandı ve fiyat 30 USD seviyesine doğru çekildi. Fiyat 30.50 seviyesinin altında kaldıkça, 28.90 seviyesine doğru geri çekilme beklenebilir.

Destek: 29.80 28.90 **Direnç:** 30.70 31.45

USD/TRY



Destek: 32.1140 32.0365 **Direnç:** 32.3660 32.4970

EUR/TRY



Destek: 34.7190 34.5450 **Direnç:** 35.1010 35.2410

EUR/USD

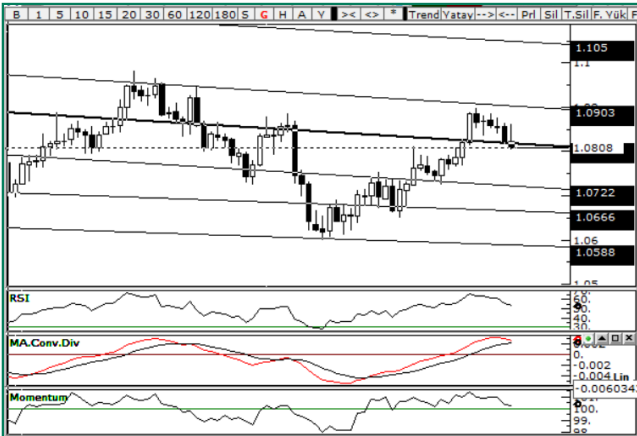

Haftaya pozitif başlayan EURUSD paritesinde geri çekilme devam ediyor. 1.0820 seviyesi altındaki kapanışlar başlarsa 1,0730 seviyesine doğru geri çekilme beklenebilir.

Destek: 1.0775 1.0730 **Direnç:** 1.0820 1.0865

GÜNLÜK SENTİMENT İLĞİ ARTIŞI OLANLAR

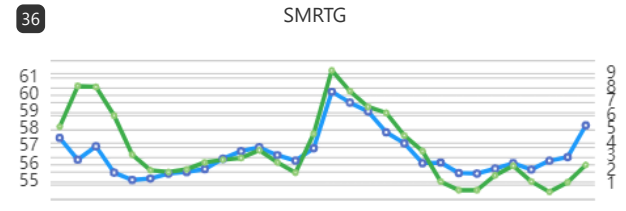
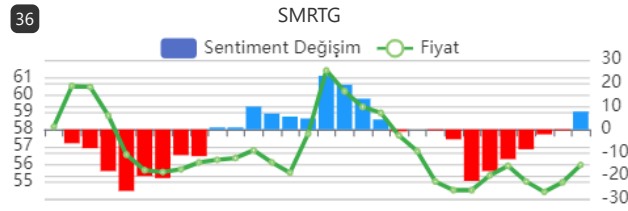
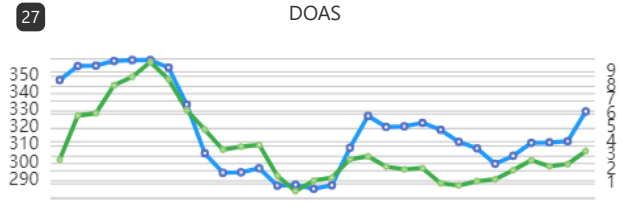
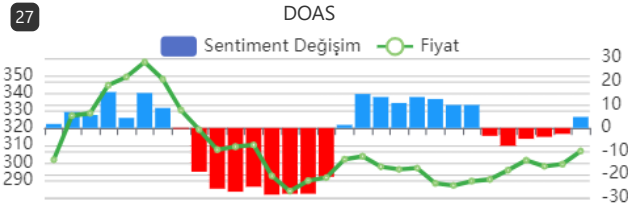
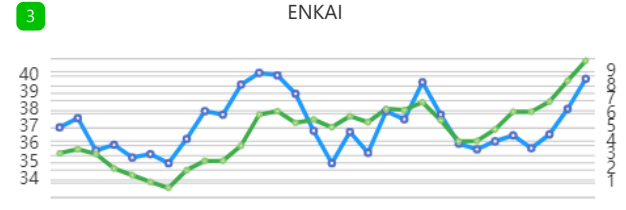
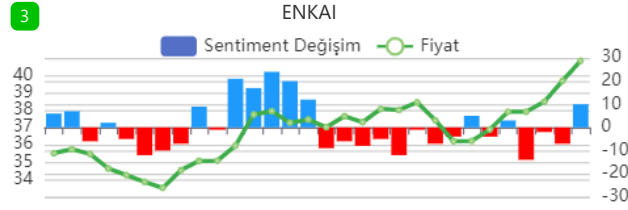
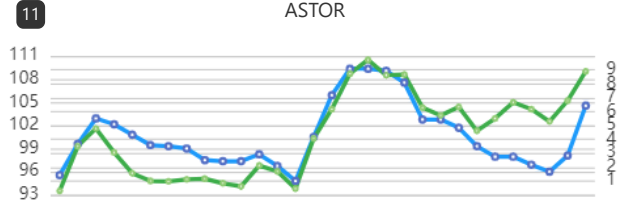
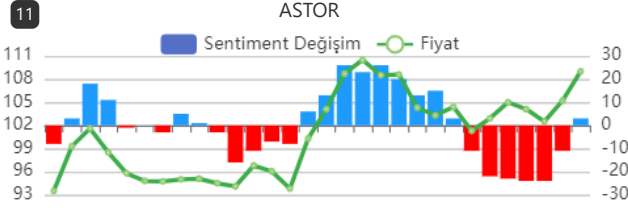

GÜNLÜK SENTİMENT İLĞİ ARTIŞI OLAN HİSSELERİN PERFORMANS TABLOSU

Tarih	Hisse Adı	Fiyat	Son Fiyatı	Değişim	Max fiyata göre değişim
23.05.2024	ALARK	121.3	119.1	-1.81%	2.31%
23.05.2024	ASTOR	105.2	109	3.61%	5.32%
23.05.2024	ECILC	60.8	57.9	-4.77%	0.08%
23.05.2024	EKGYO	9.35	9.04	-3.32%	0.75%
23.05.2024	HEKTS	16.25	15.7	-3.38%	-0.43%

Uyarı

Sentiment Algo Günlük Araştırma Bülteni'nde yer alan tüm değerlendirme, yorum, istatistik ve bilgiler, Sentiment Algo sistem verileri kullanılarak, Zephlex Bilgi Teknolojileri Eğitim ve Danışmanlık A.Ş. tarafından genel bilgilendirme amacı ile hazırlanmıştır. Sentiment Algo, pay piyasası veri analitikleri datasını kullanarak piyasanın davranışsal durumunu ölçmeye yönelik bir analiz algoritmasıdır. Burada yer alan yatırım bilgi, yorum ve tavsiyeleri yatırım danışmanlığı kapsamında değildir. Yatırım danışmanlığı hizmeti, yetkili kuruluşlar tarafından kişilerin risk ve getiri tercihleri dikkate alınarak kişiye özel sunulmaktadır. Burada yer alan yorum ve tavsiyeler ise genel niteliktedir. Bu tavsiyeler mali durumunuz ile risk ve getiri tercihlerinize uygun olmayabilir. Bu nedenle, sadece burada yer alan bilgilere dayanarak yatırım kararı verilmesi beklentilerinize uygun sonuçlar doğurmayabilir.