

## SENTİMENT ALGO GÜNLÜK ARAŞTIRMA BÜLTENİ

### Makro Veriler Ekonomik Takvim

Saat	Ülke	Önem	Veri Detay	Beklenti	Önceki
11:00	Euro Bölgesi	★★	Avrupa Merkez Bankası (ECB) Aylık Rapor	-	-
14:00	Türkiye	★★★	Bir Hafta Vadeli Repo Faiz Oranı (Nis)	50,00%	50,00%
14:00	Türkiye	★★★	Gecelik Borçlanma Faizi (Nis)	-	47,00%
14:00	Türkiye	★★★	Gecelik Faiz Oranları (Nis)	-	53,00%
14:30	Türkiye	★★	Brüt Döviz Rezervleri	-	70,00B
14:30	Türkiye	★★	Net Döviz Rezervleri	-	20,93%
15:30	ABD	★★★	Devam Eden İşsizlik Sigortası Başvuruları	1.810K	1.812K
15:30	ABD	★★★	Gayri Safi Yurtiçi Hasıla (GSYİH) (çeyreklik) (1. Çeyrek)	2,5%	3,4%
15:30	ABD	★★★	Gayri Safi Yurtiçi Hasıla (GSYİH) Fiyat Endeksi (çeyreklik) (1. Çeyrek)	3,0%	1,7%
05:30	ABD	★★★	İşsizlik Haklarından Yararlanma Başvuruları	214K	212K

### Piyasalarda Son Görünüm

Tarih	Sentiment	Bist100	% Değişim	Bist30	XU30 (Viop)
24.04.2024	7.73 ↓	9722.09 ↑	0.80%	10526.41 ↑	10617.75 ↑

22.04.2024	8.03	9645.02		10429.92	10511.25
------------	------	---------	--	----------	----------

**Dikkat Çeken Hisseler** ISGYO, DOHOL, KCHOL, TAVHL, TOASO

**Dikkat Çeken Sektör** BIST HOLDİNG VE YATIRIM

USD/TRY	EUR/TRY	EUR/USD
32.55987	34.84888	1.069055

ALTIN	GÜMÜŞ
2322.391	27.23951

### Endeks Sentiment Momentum



Günlüklerde 3. günde de mavi bar ile kapanış yaptık. Alım yönünde istekli görüntü devam ediyor. Bugün Merkez Bankası faiz kararı oynaklığı biraz arttırabilir.

### Endeks Sentiment

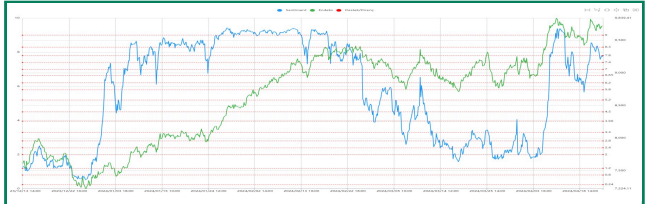

Sentiment tarafında gün içinde 8.30 direnci üzerini denesek de bu seviyelerde tutunamadık. Genel olarak baktığımızda ise 7.00-7.40 bölgesi üzerinde kaldıkça pozitif görünüm devam edecektir.

### Endeks Teknik Görünüm



Endeks günü 77 puan yükselişle 9722 seviyesinden kapattı. 9600 seviyesi üzerinde kalmaya devam ettikçe 10000 seviyesi gündemde kalmaya devam edecektir.

**Destek:** 9616 9464 **Direnç:** 9865 10000

### Sentiment Sektörel Analiz

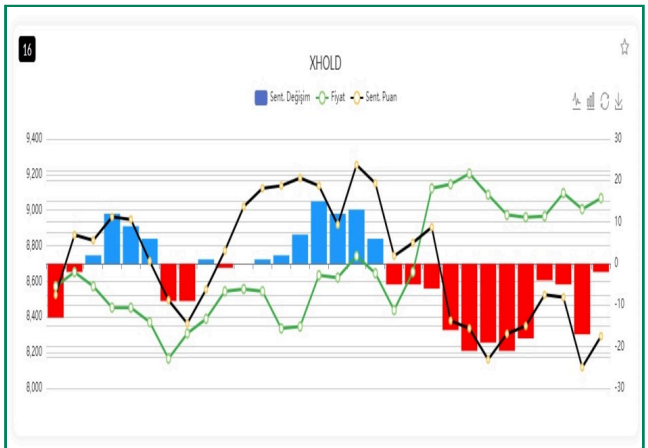

Bist Holding sektöründe bir süredir devam eden satıcı görünüm toparlanma eğilimine girebilir. Özellikle Kchol ve Sahol yakından takip edilebilir.

**PİYASALARDA TEKNİK GÖRÜNÜM**

**XAUUSD**

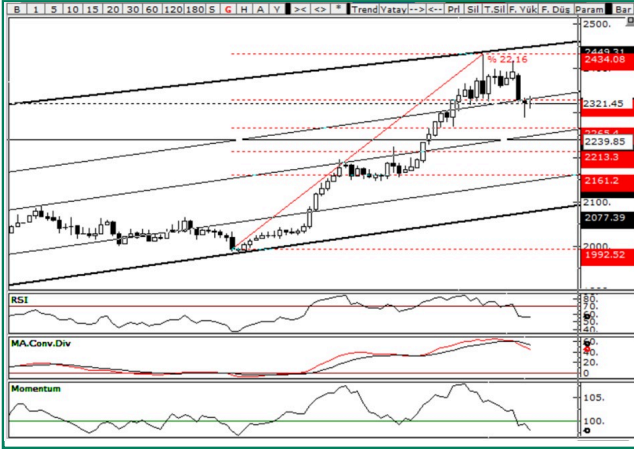

Orta Doğu'daki gerginliğin göreceli sakinleşmesi ile haftaya satıcı başlayan ons altında zayıflık devam etmektedir. 2330 seviyesi altında kalmaya devam ettikçe 2200 destek bölgesi gündemde kalmaya devam edecektir.

**Destek:** 2290 2264 **Direnç:** 2350 2394

**XAGUSD**



29.80 seviyesini aşamayan gümüş ons, jeopolitik risklerin kısmen sakinleşmesi ile haftaya satıcı başladı ve zayıflık devam etmektedir.

**Destek:** 27.0310 26.7510 **Direnç:** 27.4650 27.8830

**USD/TRY**

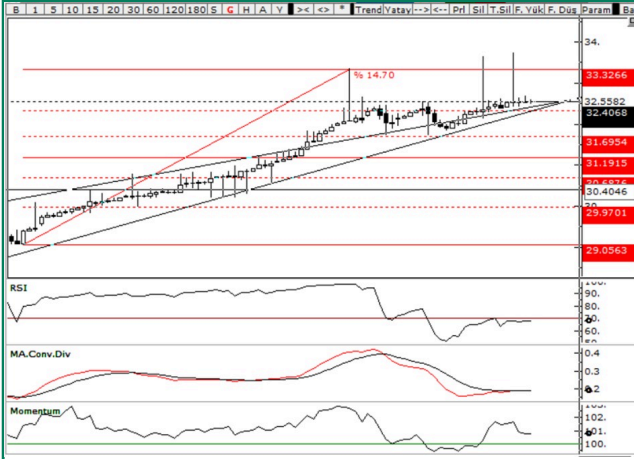

**Destek:** 32.4240 32.3212 **Direnç:** 32.6775 32.8230

**EUR/TRY**



**Destek:** 34.6901 34.5707 **Direnç:** 34.9403 35.0680

**EUR/USD**



1.0601 seviyesini test eden parite, bu bölgeden aldığı destekle 1.0735 direnç bölgesine doğru hareketlenmiştir. ECB'nin faiz indirimine FED'e göre daha önce başlayacağına dair beklentiler ile fiyatlamalar bu yönde gerçekleşmektedir.

**Destek:** 1.0640 1.0601 **Direnç:** 1.0735 1.0765

## GÜNLÜK SENTİMENT İLĞİ ARTIŞI OLANLAR

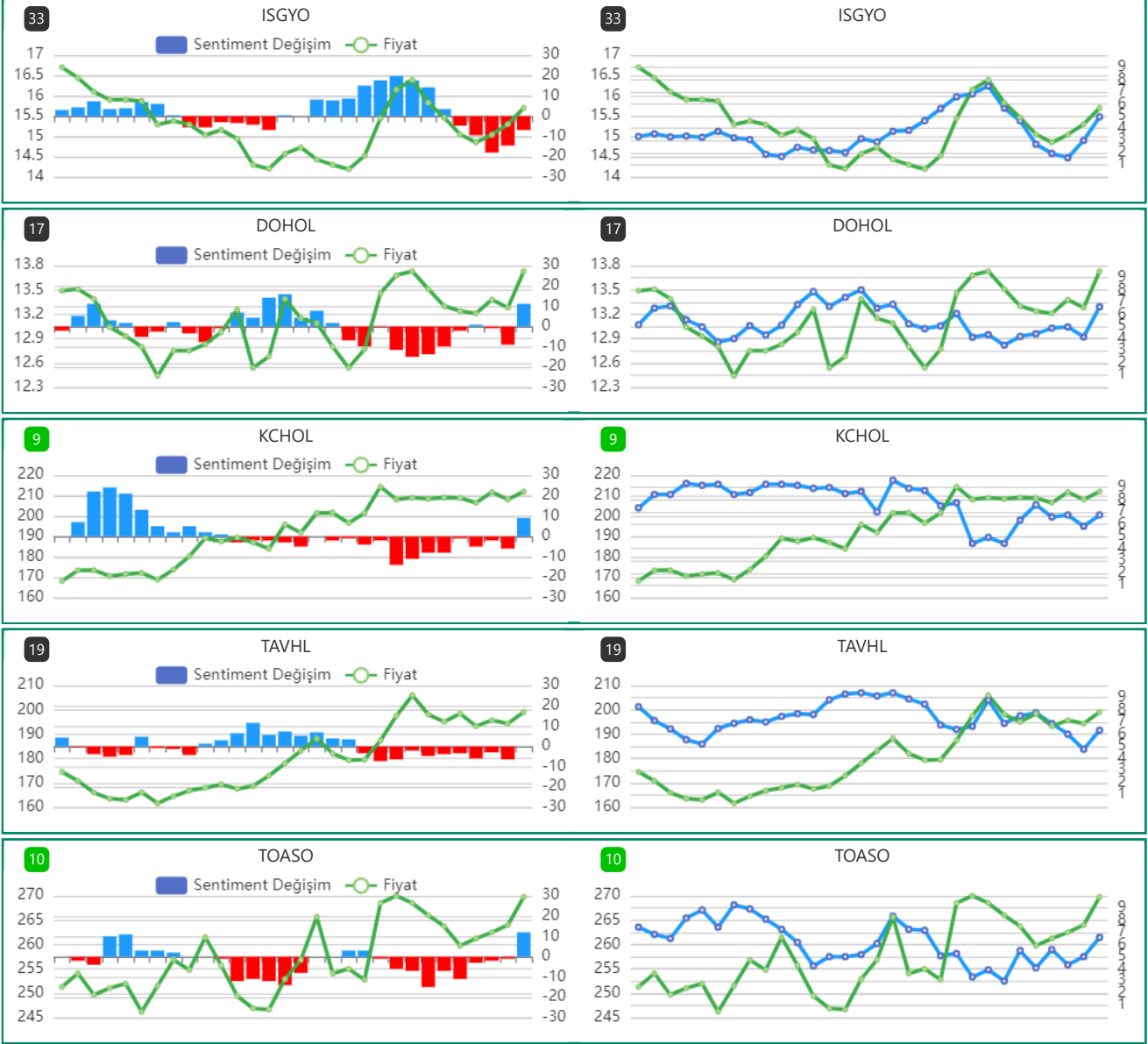

## GÜNLÜK SENTİMENT İLĞİ ARTIŞI OLAN HİSSELERİN PERFORMANS TABLOSU

Tarih	Hisse Adı	Fiyat	Son Fiyatı	Değişim	Max fiyata göre değişim
24.04.2024	ENKAI	36.14	36.16	0.06%	1.05%
24.04.2024	ISGYO	15.3	15.7	2.61%	3.73%
24.04.2024	SISE	48.08	48.82	1.54%	2.45%
24.04.2024	TOASO	264	269.75	2.18%	2.37%
24.04.2024	VAKBN	16.9	18.59	10.00%	10.00%

### Uyarı

Sentiment Algo Günlük Araştırma Bülteni'nde yer alan tüm değerlendirme, yorum, istatistik ve bilgiler, Sentiment Algo sistem verileri kullanılarak, Zephlex Bilgi Teknolojileri Eğitim ve Danışmanlık A.Ş. tarafından genel bilgilendirme amacı ile hazırlanmıştır. Sentiment Algo, pay piyasası veri analitikleri datasını kullanarak piyasanın davranışsal durumunu ölçmeye yönelik bir analiz algoritmasıdır. Burada yer alan yatırım bilgi, yorum ve tavsiyeleri yatırım danışmanlığı kapsamında değildir. Yatırım danışmanlığı hizmeti, yetkili kuruluşlar tarafından kişilerin risk ve getiri tercihleri dikkate alınarak kişiye özel sunulmaktadır. Burada yer alan yorum ve tavsiyeler ise genel niteliktedir. Bu tavsiyeler mali durumunuz ile risk ve getiri tercihlerinize uygun olmayabilir. Bu nedenle, sadece burada yer alan bilgilere dayanarak yatırım kararı verilmesi beklentilerinize uygun sonuçlar doğurmayabilir.