

SENTİMENT ALGO GÜNLÜK ARAŞTIRMA BÜLTENİ

Makro Veriler Ekonomik Takvim

Saat	Ülke	Önem	Veri Detay	Beklenti	Önceki
Tüm Gün	ABD		ABD - Anma Günü	-	-
10:00	Türkiye	★★	Kapasite Kullanım Oranı (May)		76,7%
10:00	Türkiye	★	İmalat Güveni (May)		106,1
11:00	Almanya	★★	Almanya İşletme Beklentileri (May)	90,5	89,9
11:00	Almanya	★★	Almanya Mevcut Değerlendirme (May)	89,9	88,9
11:00	Almanya	★★	Almanya İfo İş İklimi Endeksi (May)	90,3	89,4

Piyasalarda Son Görünüm

Tarih	Sentiment	Bist100	% Değişim	Bist30	XU30 (Viop)
24.05.2024	4.19 ↓	10676.6 ↓	-1.07%	11.668,54 ↓	12044.75 ↓
23.05.2024	4.9	10792.5		11.812,18	12173.25

Dikkat Çeken Hisseler	AKFYE, ALARK, BERA, EREGL, KOZAL
Dikkat Çeken Sektör	BİST MADENCİLİK

USD/TRY	EUR/TRY	EUR/USD	ALTIN	GÜMÜŞ
32,2314	34,9525	1,0847	2.334,02	30,3605

Endeks Sentiment Momentum

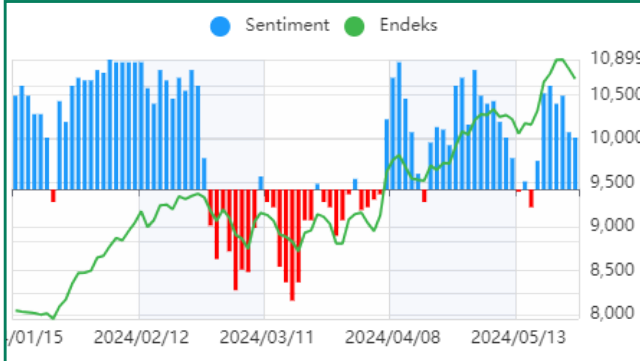

Önceki raporlarımızda belirttiğimiz gibi endeks ve sentiment tarafında zayıflama devam ediyor. Günlüklerde mavi barlar devam etse de, bar boylarında kısalmalar görüyoruz. Bu da geri çekilmenin devam etme ihtimalini güçlendiriyor.

Endeks Sentiment

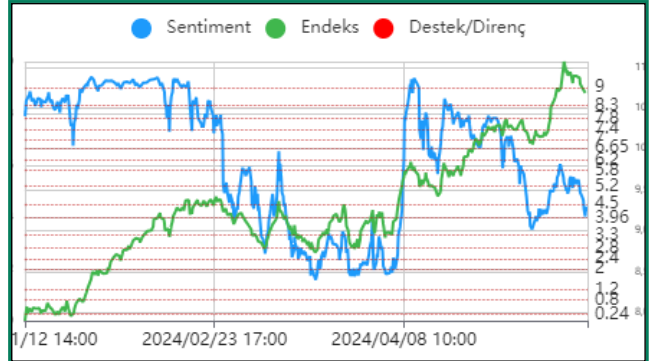

Sentiment tarafında geri çekilme devam ediyor. Kritik 5.20 desteği altında kaldıkça zayıflama ihtimali artıyor. Özellikle 3.30 desteği altına sarkarsak dikkatli olunmalı. Kalıcı bir toparlanma için 5.20 üzerinde tutunma arıyoruz.

Endeks Teknik Görünüm



Endeks en düşük 10661, en yüksek 10810 seviyesini test ederek günü 115 puan düşükle 10676 seviyesinden kapattı. İyimserliğin tekrar canlanabilmesi için en azından 10800 seviyesi üzerine de kapanış alınması gerekmektedir.

Destek: 10560 10470 **Direnç:** 10790 10905

Sentiment Sektörel Analiz

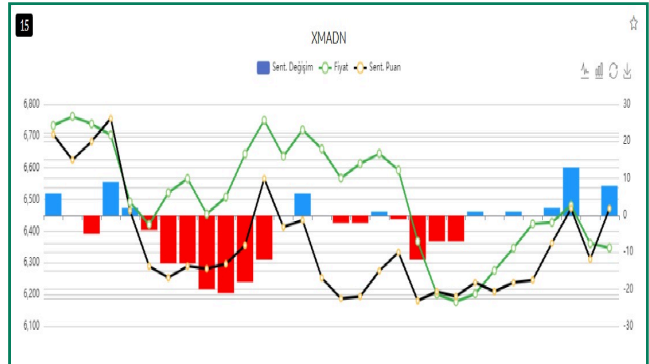

Bist Madencilik, maden işi yapan şirketlerin hisselerinin oluşturduğu bir endeks. Ama asıl ağırlığı Koza grubu oluşturmaktadır. Alıcı eğiliminin bir süredir yüksek seyrettiğini görüyoruz.

PİYASALARDA TEKNİK GÖRÜNÜM

XAUUSD

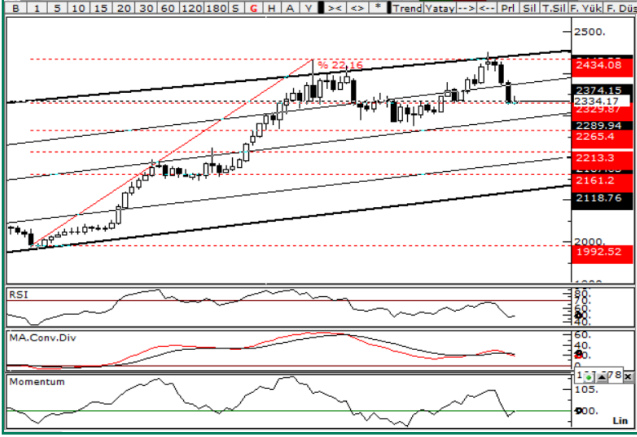

Haftayı 2334 USD seviyesinden kapattı. Her ne kadar ABD tarafından gelen veriler faiz indirimine dair iyimser hava oluştursa da Fed yetkililerinin yaptığı açıklamalar iyimserliği sınırlandırıyor.

Destek: 2300 2280 **Direnç:** 2360 2390

XAGUSD



Haftaya yükselişle başlayan ons gümüş haftayı 30.35 seviyesinden kapattı. Bu hafta cuma günü açıklanacak ABD ve Euro bölgesi enflasyon verisi ons gümüş yönü açısından önemli olacaktır.

Destek: 30.0880 29.8350 **Direnç:** 30.7720 31.04

USD/TRY



Destek: 32.1620 32.0520 **Direnç:** 32.2815 32.3870

EUR/TRY



Destek: 34.8015 34.3820 **Direnç:** 35.0490 35.2220

EUR/USD

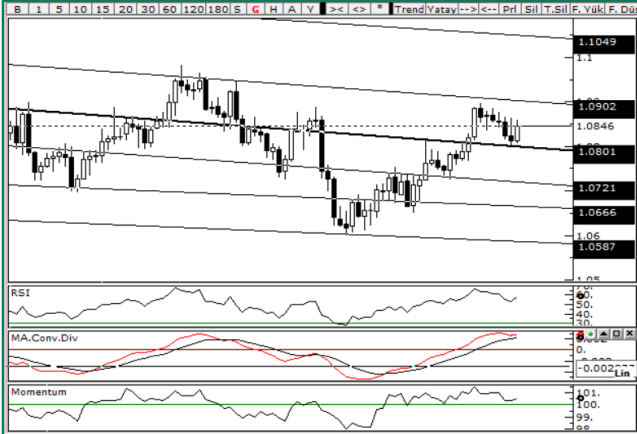

Hafta boyunca zayıf eğilim gösteren parite 1.0801 seviyesine kadar geri çekilerek, haftayı 1.0846 seviyesinden kapattı. Bu hafta cuma günü açıklanacak ABD ve Euro bölgesi enflasyon verisi parite yönü açısından önemli olacaktır.

Destek: 1.0820 1.0801 **Direnç:** 1.0870 1.0898

GÜNLÜK SENTİMENT İLĞİ ARTIŞI OLANLAR

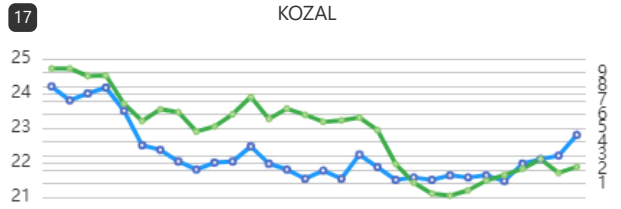
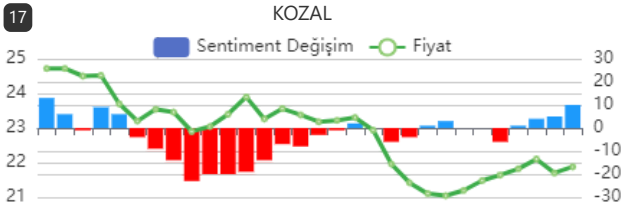
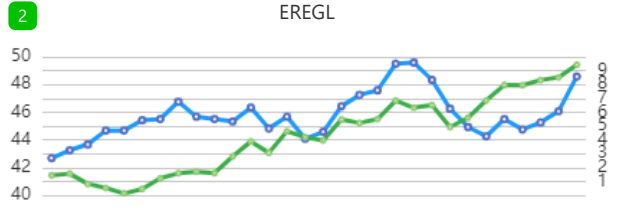
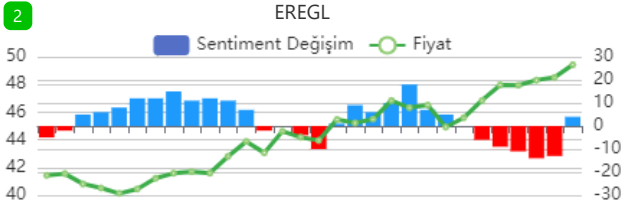
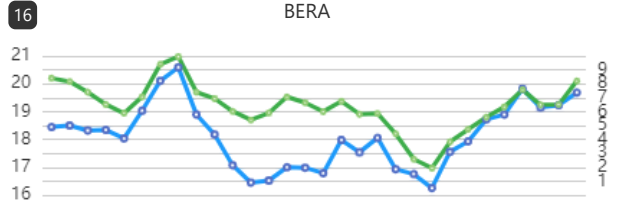
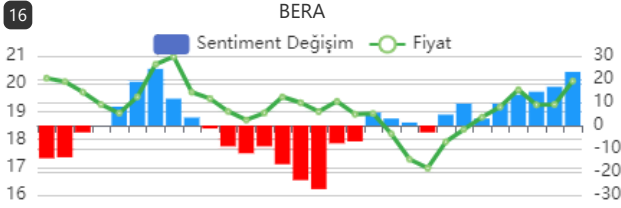
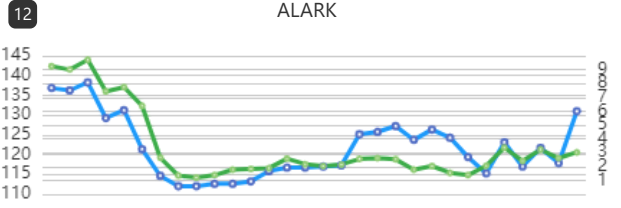
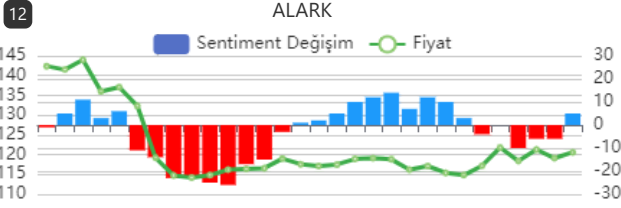
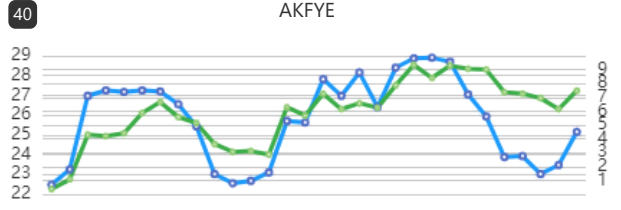
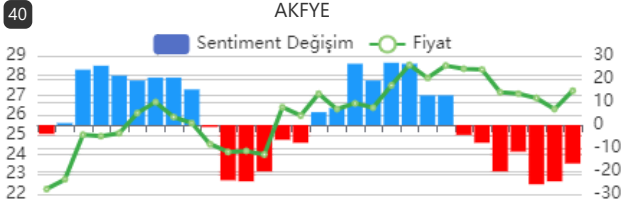

GÜNLÜK SENTİMENT İLĞİ ARTIŞI OLAN HİSSELERİN PERFORMANS TABLOSU

Tarih	Hisse Adı	Fiyat	Son Fiyatı	Değişim	Max fiyata göre değişim
24.05.2024	ASTOR	109	107.3	-1.56%	0.18%
24.05.2024	ENKAI	40.84	39.64	-2.94%	0.24%
24.05.2024	DOAS	306.75	310	1.06%	2.85%
24.05.2024	SMRTG	55.95	55.55	-0.71%	0.98%

Uyarı

Sentiment Algo Günlük Araştırma Bülteni'nde yer alan tüm değerlendirme, yorum, istatistik ve bilgiler, Sentiment Algo sistem verileri kullanılarak, Zephlex Bilgi Teknolojileri Eğitim ve Danışmanlık A.Ş. tarafından genel bilgilendirme amacı ile hazırlanmıştır. Sentiment Algo, pay piyasası veri analitikleri datasını kullanarak piyasanın davranışsal durumunu ölçmeye yönelik bir analiz algoritmasıdır. Burada yer alan yatırım bilgi, yorum ve tavsiyeleri yatırım danışmanlığı kapsamında değildir. Yatırım danışmanlığı hizmeti, yetkili kuruluşlar tarafından kişilerin risk ve getiri tercihleri dikkate alınarak kişiye özel sunulmaktadır. Burada yer alan yorum ve tavsiyeler ise genel niteliktedir. Bu tavsiyeler mali durumunuz ile risk ve getiri tercihlerinize uygun olmayabilir. Bu nedenle, sadece burada yer alan bilgilere dayanarak yatırım kararı verilmesi beklentilerinize uygun sonuçlar doğurmayabilir.