

SENTİMENT ALGO GÜNLÜK ARAŞTIRMA BÜLTENİ

Makro Veriler Ekonomik Takvim

Saat	Ülke	Önem	Veri Detay	Beklenti	Önceki
09:00	Almanya	★★	Almanya Perakende Satışları (Aylık) (May)		-1,2%
10:55	Almanya	★★	Almanya İşsizlik Oranı Değişimi (Haz)	14K	25K
15:30	ABD	★★★	Çekirdek Kişisel Tüketim Giderleri Fiyat Endeksi (Yıllık) (May)	2,6%	2,8%
15:30	ABD	★★★	Çekirdek Kişisel Tüketim Giderleri Fiyat Listesi (Aylık) (May)	0,1%	0,2%
15:30	ABD	★★	Kişisel Tüketim Harcamaları Fiyat Endeksi (Yıllık) (May)	2,6%	2,7%
15:30	ABD	★★	Kişisel Tüketim harcamaları Fiyat Endeksi (Aylık) (May)	0,0%	0,3%
15:30	ABD	★★	Kişisel Gider (Aylık) (May)	0,3%	0,2%
16:45	ABD	★★	Chicago Satın Alma Müdürleri Endeksi (Haz)	39,7	35,4
17:00	ABD	★★	Michigan Enflasyon Beklentisi (Haz)	3,3%	3,3%

Piyasalarda Son Görünüm

Tarih	Sentiment	Bist100	% Değişim	Bist30	XU30 (Viop)
27.06.2024	4.94 ↑	10680.9 ↑	1.85%	11.649,55 ↑	11695.50 ↑
26.06.2024	3.5	10486.7		11.422,48	11509.50
Dikkat Çeken Hisseler		AKSEN ENJSA SISE TURSG YKBNK			
Dikkat Çeken Sektör		BİST BİLİŞİM			

USD/TRY	EUR/TRY	EUR/USD	ALTIN	GÜMÜŞ
32,8359	35,1462	1,0704	2,325,76	28,9735

Endeks Sentiment Momentum

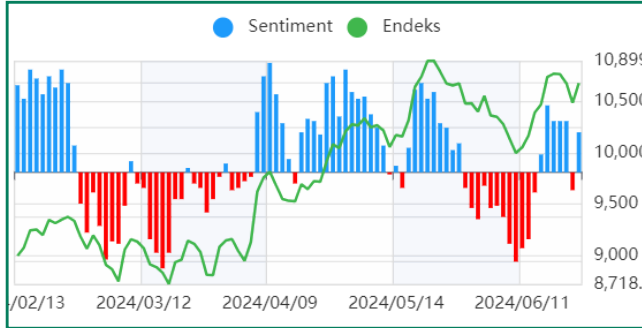

Endeks tarafında vade sonuna yaklaşırken güçlü bir tepki gördük. Günlüklerde ikinci kırmızı barın gelmemiş olması önemli. Yarın vade sonu olduğu için oynaklık yüksek olabilir ama genel görüntü olumluya dönme eğiliminde.

Endeks Sentiment

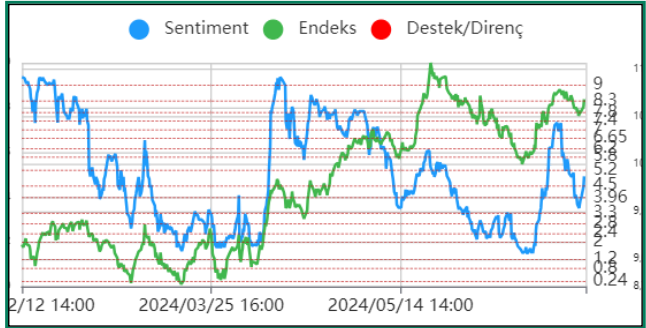

Sentiment tarafında 3.30 önemli bir destek hattı oldu. Bu bölgeden gelen tepki ile 5.20 kritik direncine kadar güçlendik. 5.20 üzerinde kalıcı hareketlerde yükseliş bir tepki olmaktan çıkar.

Endeks Teknik Görünüm



22 günlük hareketli ortalamasının geçtiği 10480 bölgesinden tepki aralık 5 günlük hareketli ortalamasının geçtiği 10700 bölgesine doğru hareketlendi. 10680 seviyesi üzeri kapanışlar yukarı yön isteğini güçlendirecektir.

Destek: 10820 10920 **Direnç:** 10580 10470

Sentiment Sektörel Analiz

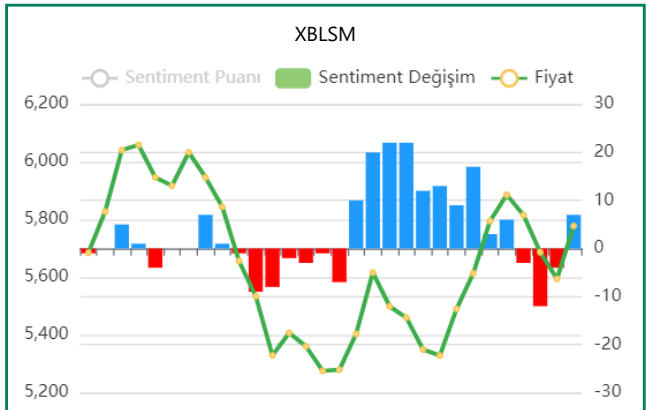

Bilişim sektöründe bir toparlanma eğilimi görülüyor. Mavi bar olumlu, Sentiment puanı yükselişte.

PİYASALARDA TEKNİK GÖRÜNÜM

XAUUSD



2340 bölgesi direnç görevi görmeye devam ediyor. Bu bölge aşılır ve üstü kapanışlar başlarsa yukarı yön isteği ivmelenecektir. Yarın ABD enflasyon verisi kısa vade yönü açısından önemli olacaktır.

Destek: 2340 2365 **Direnç:** 2300 2280

XAGUSD



Ons gümüş 29.50 bölgesini aşmakta zorlanıyor. ABD enflasyon verisi öncesi zayıf görünüm devam ediyor. Yükseliş hareketinin güçlenebilmesi için 30.80 seviyesi aşılması gerekli.

Destek: 29.50 30.05 **Direnç:** 28.50 28.00

USD/TRY



Destek: 32.75 32.65 **Direnç:** 32.95 33.04

EUR/TRY

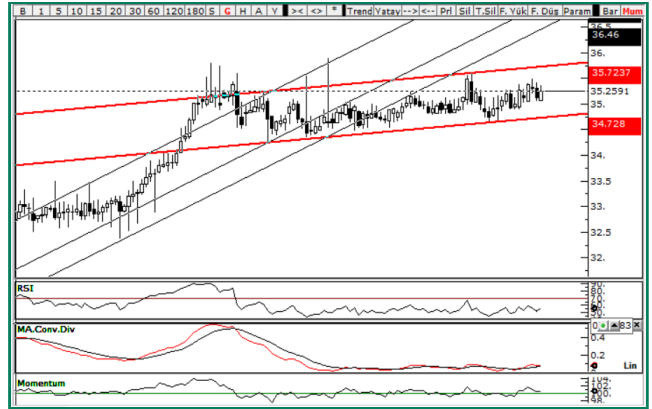

Destek: 35.40 35.60 **Direnç:** 35.05 34.90

EUR/USD

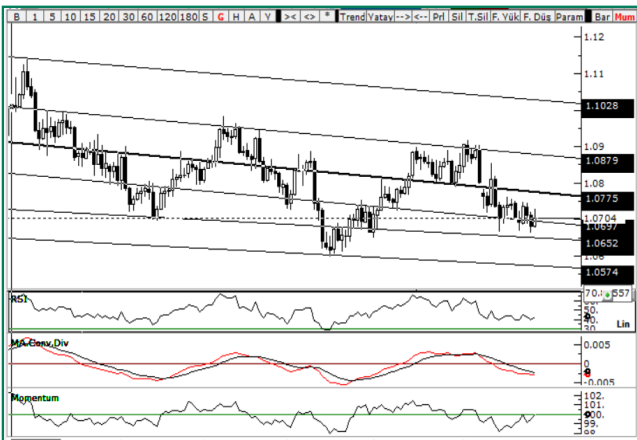

1.0660 bölgesi destek olarak çalışıyor. Bu bölgeden gelen tepki ile tekrar 1.07 üzerine hareketlendi. Yükseliş hareketinin ivmelenmesi için 1.0790 seviyesi üzerinde kapanışlar görmemiz gerekli aksi durumda tepki yükseliş olarak kalacaktır

Destek: 1.0730 1.0790 **Direnç:** 1.0685 1.0660

GÜNLÜK SENTİMENT İLĞİ ARTIŞI OLANLAR

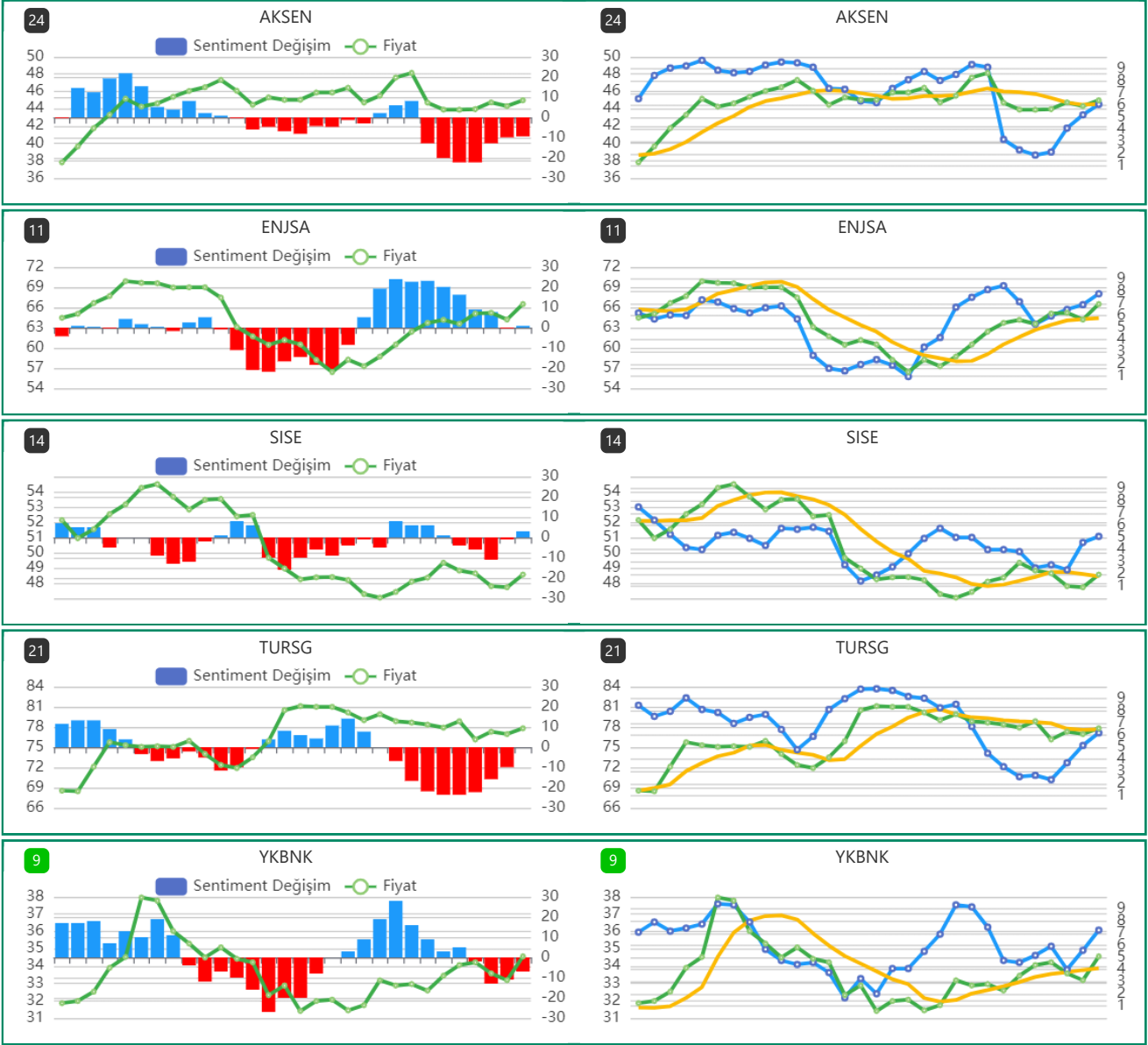

GÜNLÜK SENTİMENT İLĞİ ARTIŞI OLAN HİSSELERİN PERFORMANS TABLOSU

Tarih	Hisse Adı	Fiyat	Son Fiyatı	Değişim	Max fiyata göre değişim
27.06.2024	ARCLK	175	180	2,86%	3,14%
27.06.2024	DOHOL	16,58	16,75	1,03%	1,45%

Uyarı

Sentiment Algo Günlük Araştırma Bülteni'nde yer alan tüm değerlendirme, yorum, istatistik ve bilgiler, Sentiment Algo sistem verileri kullanılarak, Zephlex Bilgi Teknolojileri Eğitim ve Danışmanlık A.Ş. tarafından genel bilgilendirme amacı ile hazırlanmıştır. Sentiment Algo, pay piyasası veri analitikleri datasını kullanarak piyasanın davranışsal durumunu ölçmeye yönelik bir analiz algoritmasıdır. Burada yer alan yatırım bilgi, yorum ve tavsiyeleri yatırım danışmanlığı kapsamında değildir. Yatırım danışmanlığı hizmeti, yetkili kuruluşlar tarafından kişilerin risk ve getiri tercihleri dikkate alınarak kişiye özel sunulmaktadır. Burada yer alan yorum ve tavsiyeler ise genel niteliktedir. Bu tavsiyeler mali durumunuz ile risk ve getiri tercihlerinize uygun olmayabilir. Bu nedenle, sadece burada yer alan bilgilere dayanarak yatırım kararı verilmesi beklentilerinize uygun sonuçlar doğurmayabilir.