

SENTİMENT ALGO GÜNLÜK ARAŞTIRMA BÜLTENİ

Makro Veriler Ekonomik Takvim

Saat	Ülke	Önem	Veri Detay	Beklenti	Önceki
10:00	Türkiye	★★	Türkiye Ekonomik Güven Endeksi (Nis)		100,00
13:00	Euro Bölgesi	★★	Eurogroup toplantısı		
15:00	Almanya	★★★	Almanya Tüketici Fiyat Endeksi (TÜFE) (Aylık) (Nis)	0,6%	0,4%
15:00	Almanya	★★	Almanya Tüketici Fiyat Endeksi (TÜFE) (Yıllık) (Nis)	2,3%	2,2%
17:00	ABD	★	Dallas Fed Kişisel Tüketim Giderleri (Mar)		3,40%
17:30	ABD	★	Dallas Fed İmalat İşletme Endeksi (Nis)		-14,4
18:30	ABD	★	3 Aylık Hazine Bonusu İhalesi		5,255%
18:30	ABD	★	6 Aylık Bono İhalesi		5,160%

Piyasalarda Son Görünüm

Tarih	Sentiment	Bist100	% Değişim	Bist30	XU30 (Viop)
26.04.2024	7.78 ↑	9915.62 ↑	2.05%	10731.82 ↑	10814.75 ↑
25.04.2024	7.71	9716.77		10481.2	10525.75
Dikkat Çeken Hisseler		ASTOR, İPEKE, KCAER, KOZAL, VESBE			
Dikkat Çeken Sektör		BİST MADENCİLİK			

USD/TRY

32,4520

EUR/TRY

34,7402

EUR/USD

1,0693

ALTIN

2,338,12

GÜMÜŞ

27,2210

Endeks Sentiment Momentum

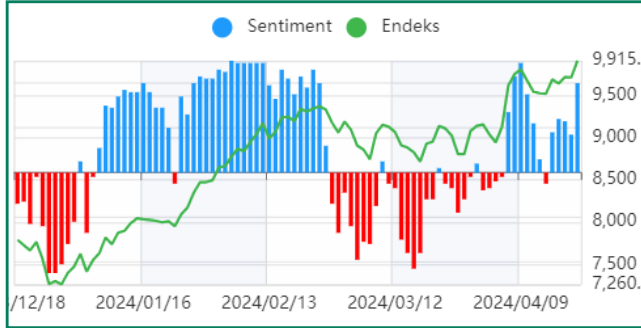

Günlük verilerde gelen güçlü momentum, alıcı etkinliğinin güçlendiğine işaret ediyor. Bu haftanın ilk yarısı, Çarşamba günü tatil olması ve vade ve ay sonu gelmesi sebebiyle de daha yatay negatif olarak geçebilir.

Endeks Sentiment

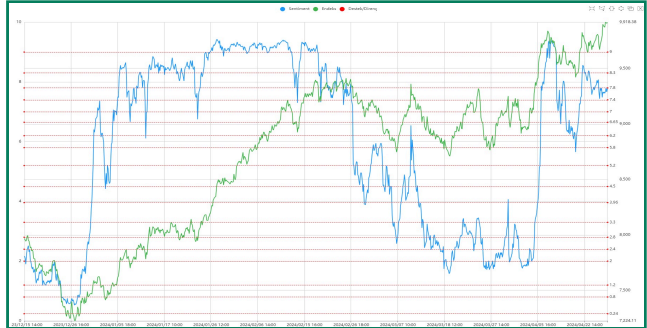

Sentiment 7.40-7.80 hattındaki pozitif eğilim devam ediyor. Cuma günü genelle yayılan yükseliş hareketi sebebiyle alım tarafında istekli görüntü devam edebilir. Bir önceki geri çekilme bölgesi 8.30 ana desteği üzerinde kapanışlar satış baskısı riskini azaltabilir.

Endeks Teknik Görünüm



Haftayı 198 puan yükselişle 9915 seviyesinden kapattı.9700 seviyesi üzerinde kalmaya devam ettikçe ilk hedef bölgesi 10000 aşılması durumunda, 10210 seviyesi olarak karşımıza çıkacaktır.

Destek: 9865 9772 **Direnç:** 10000 10085

Sentiment Sektörel Analiz

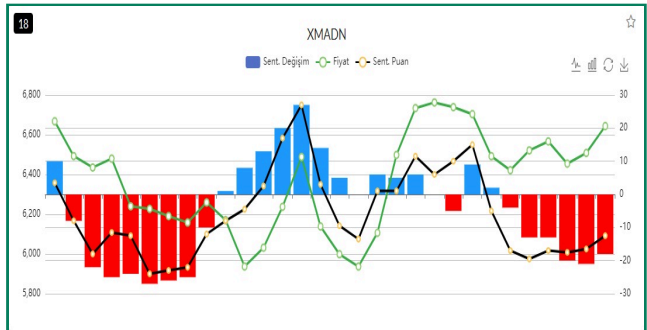

Bist Maden (XMADN), madencilik hisselerinden oluşan bir sektör. Kısalan kırmızı barlar ve dipten toparlanan Sentiment puanı ile dikkat çekiyor.

PİYASALARDA TEKNİK GÖRÜNÜM

XAUUSD

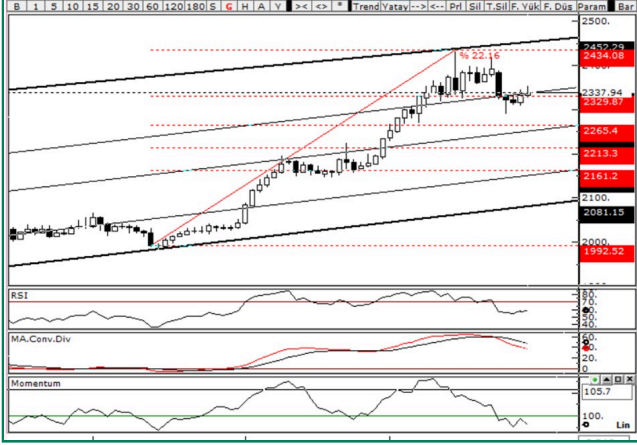

Hafta içerisinde 2290 USD doğru çekilen ons altın, haftayı 2337 seviyesinden kapattı. 2354 seviyesi üzerinde kapanışlar alınması durumunda, tekrardan yukarı hareketlenme ihtimali güçlenecektir. 2354 seviyesi altında kalmaya devam ettiği süreçte ise destekler gündemde kalmaya devam edecektir.

Destek: 2320 2290 **Direnç:** 2354 2377

XAGUSD



Gümüş ons satış baskısıyla başladığı haftayı dar bant aralığında 27.2430 seviyesinden kapattı. Jeopolitik gelişmeler yanı sıra FED'in faiz indirim kararına dair izlediği veri açıkları da gümüş ons fiyatlamasında önemli olacaktır.

Destek: 26.9510 26.6495 **Direnç:** 27.7792 28.2310

USD/TRY



Destek: 32.7423 32.9707 **Direnç:** 32.1457 31.8410

EUR/TRY

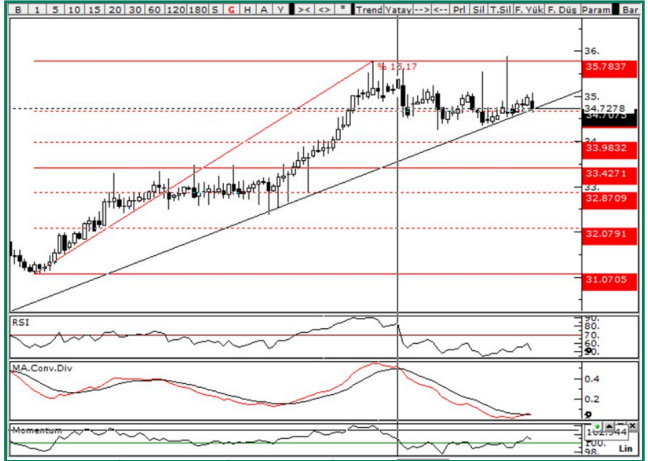

Destek: 34.5694 34.3672 **Direnç:** 35.10 35.2770

EUR/USD



Parite Amerika'dan gelen enflasyon verisinin beklentilere paralel gelmesiyle 1.0754 seviyesinden geri çekilerek haftayı 1.0693 seviyesinden kapattı.

Destek: 1.0674 1.0640 **Direnç:** 1.0720 1.0754

GÜNLÜK SENTİMENT İLĞİ ARTIŞI OLANLAR

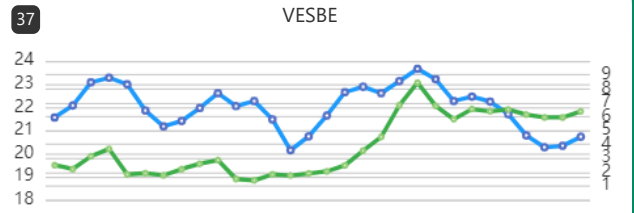
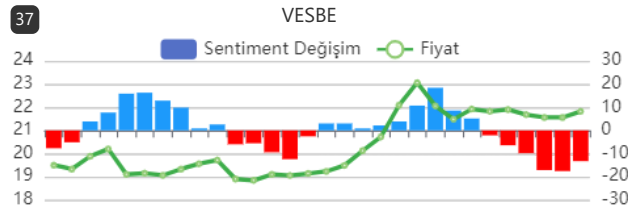
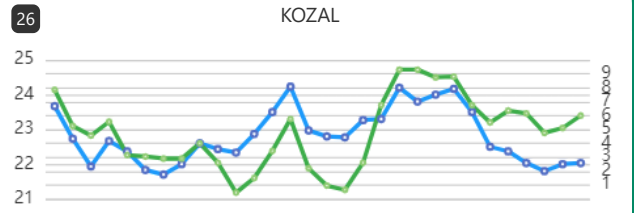
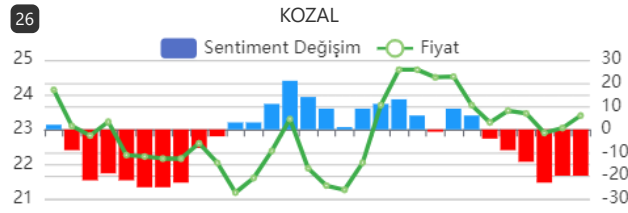
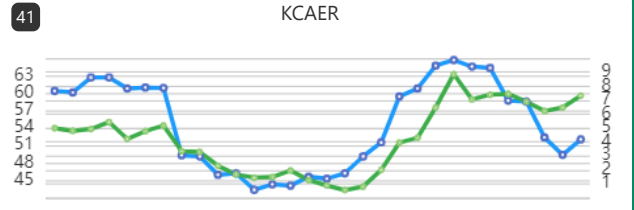
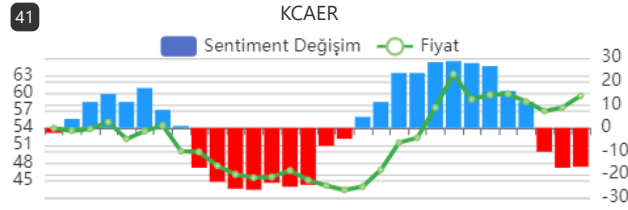
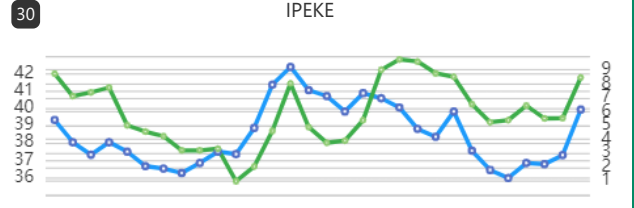
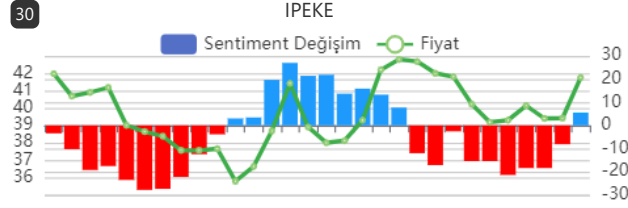
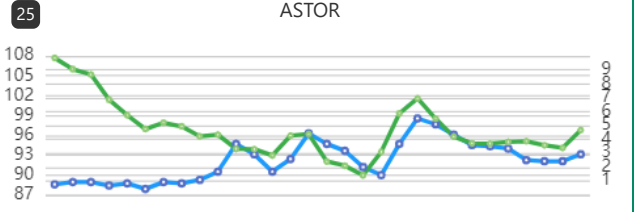
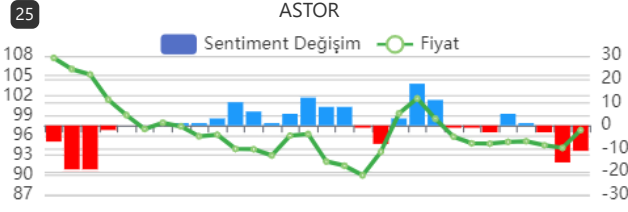

GÜNLÜK SENTİMENT İLĞİ ARTIŞI OLAN HİSSELERİN PERFORMANS TABLOSU

Tarih	Hisse Adı	Fiyat	Son Fiyatı	Değişim	Max fiyata göre değişim
26.04.2024	AKFGY	2.25	2.26	0.44%	1.78%
26.04.2024	BIMAS	372.75	386.5	3.69%	4.63%
26.04.2024	KONTR	234.7	241.4	2.85%	3.15%
26.04.2024	MGROS	441.5	442.75	0.28%	1.87%
26.04.2024	SOKM	57.55	57.55	0.00%	0.78%

Uyarı

Sentiment Algo Günlük Araştırma Bülteni'nde yer alan tüm değerlendirme, yorum, istatistik ve bilgiler, Sentiment Algo sistem verileri kullanılarak, Zephlex Bilgi Teknolojileri Eğitim ve Danışmanlık A.Ş. tarafından genel bilgilendirme amacı ile hazırlanmıştır. Sentiment Algo, pay piyasası veri analitikleri datasını kullanarak piyasanın davranışsal durumunu ölçmeye yönelik bir analiz algoritmasıdır. Burada yer alan yatırım bilgi, yorum ve tavsiyeleri yatırım danışmanlığı kapsamında değildir. Yatırım danışmanlığı hizmeti, yetkili kuruluşlar tarafından kişilerin risk ve getiri tercihleri dikkate alınarak kişiye özel sunulmaktadır. Burada yer alan yorum ve tavsiyeler ise genel niteliktedir. Bu tavsiyeler mali durumunuz ile risk ve getiri tercihlerinize uygun olmayabilir. Bu nedenle, sadece burada yer alan bilgilere dayanarak yatırım kararı verilmesi beklentilerinize uygun sonuçlar doğurmayabilir.