

SENTİMENT ALGO GÜNLÜK ARAŞTIRMA BÜLTENİ

Makro Veriler Ekonomik Takvim

Saat	Ülke	Önem	Veri Detay	Beklenti	Önceki
09:00	Almanya		GFK Tüketici Güven Endeksi (Haz)	-22,5	-24,2
14:00	ABD		MBA Satın Alma Endeksi	-	140,0
15:00	Almanya		Almanya Tüketici Fiyat Endeksi (TÜFE) (Aylık) (May)	0,2%	0,5%
15:00	Almanya		Almanya Tüketici Fiyat Endeksi (TÜFE) (Yıllık) (May)	2,4%	2,2%
15:55	ABD		Kırmızı Kitap (Yıllık)	-	5,5%
17:00	ABD		Richmond İmalat Endeksi (May)	-6	-7
21:00	ABD		Bej Kitap	-	-

Piyasalarda Son Görünüm

Tarih	Sentiment	Bist100	% Değişim	Bist30	XU30 (Viop)
28.05.2024	3.48 ↓	10677.4 ↑	0.19%	11.713,98 ↑	12040 ↓
27.05.2024	3.5	10656.9		11.671,65	12073.50
Dikkat Çeken Hisseler	ALARK, EREGL, KCAER, MGROS, SISE				
Dikkat Çeken Sektör	BİST GAYRİMENKUL YO				

USD/TRY	EUR/TRY	EUR/USD	ALTIN	GÜMÜŞ
32,2352	35,0024	1,0857	2.361,28	32,0975

Endeks Sentiment Momentum

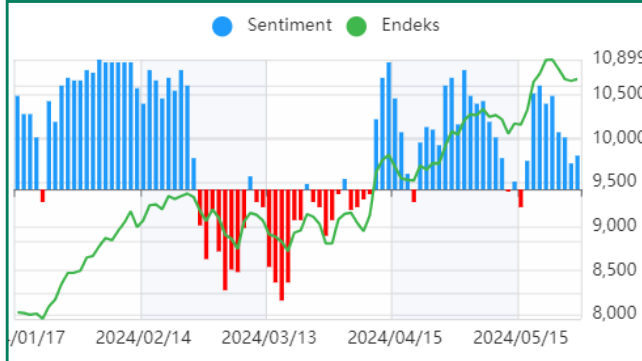

Endeks tarafında 3-4 gündür devam eden geri çekilmenin devamında bir ara tepki gördük. Bununla birlikte hala net alıcılı bir toparlanma görüntüsü oluşmadığını söyleyelim. Hala bu anlamda risk iştahının düşük kaldığını söyleyebiliriz. Son dönemki güçlü yükseliş hareketi açısından kritik karar günleri geçiriyoruz.

Endeks Sentiment

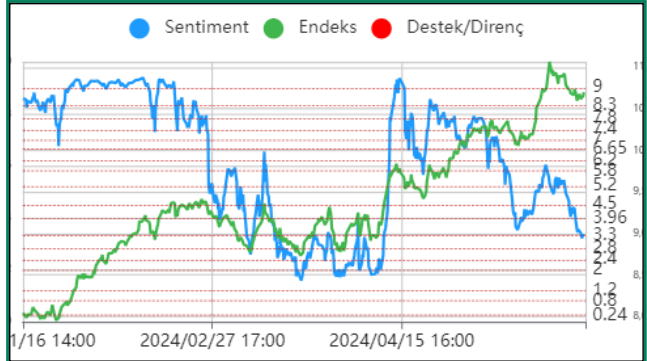

Sentiment dün de özellikle belirttiğimiz bir önceki dip bölgesi olan 3.30 seviyelerinden bir tepki aldı. Bununla birlikte net bir yukarı eğilim oluşmadı. Geri çekimlerde 3.30 altında 2.00-2.40 hattına kadar çekilme mümkün. Rahatlama için 4.50 direncinin geçilmesi kritik.

Endeks Teknik Görünüm



Endeks günü 20 puan yükselişle 10667 seviyesinden kapattı.10650 üzerinde kapanış almamız göreceli pozitif olarak yorumlanabilir. Ama yükseliş hareketinin yeniden güçlenmeye başlayabilmesi için en azından 10830 seviyesi üzerinde kapanışlar almaya başlamalıdır.

Destek: 10760 10830 **Direnç:** 10590 10490

Sentiment Sektörel Analiz

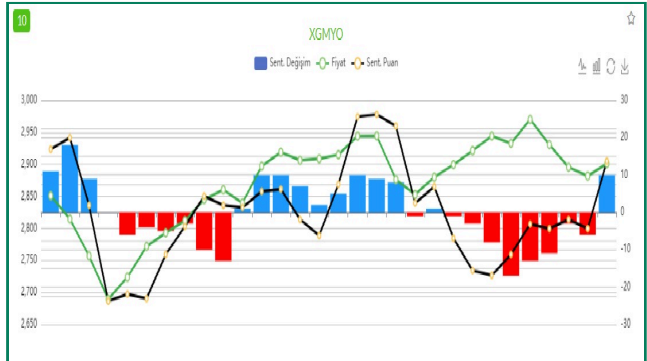

GYO hisselerinden oluşan bir endeks olan Bist Gayrimenkul Yatırım Ortaklığı endeksi bugün dikkat çeken sektörlerden biri oldu. Özellikle EKKO tarafında oluşan alıcı görüntü bu sektördeki hareketi destekledi. Mavi olumlu, Sentiment puanı yükseliyor.

PİYASALARDA TEKNİK GÖRÜNÜM

XAUUSD



Cuma günü ABD tarafından gelecek PCI verisi ons altın yönü açısından önemli olacak.2380 seviyesi üzerindeki kapanışlar yukarı hareket isteğine ivme kazandırabilir.

Destek: 2330 2305 **Direnç:** 2380 2400

XAGUSD



30.80 seviyesinin aşılması ile 32.30 seviyesine doğru tepki aldık. Cuma günü ABD den gelecek PCI verisi ons gümüş yönü açısından önemli olacaktır.

Destek: 32.30 32.60 **Direnç:** 31.30 31

USD/TRY



Destek: 32.1595 32.0480 **Direnç:** 32.3210 32.4120

EUR/TRY

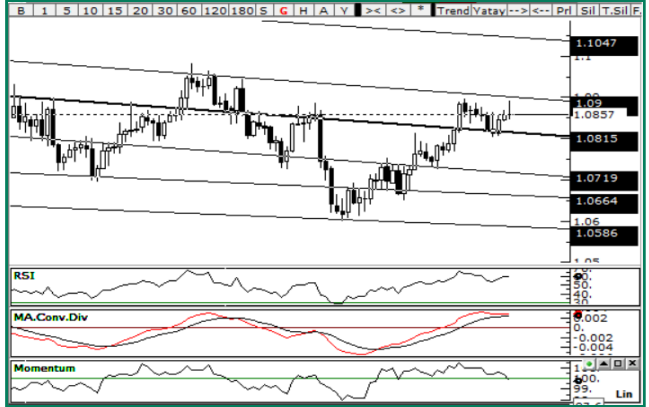

Destek: 34.8160 34.7420 **Direnç:** 35.1280 35.2280

EUR/USD

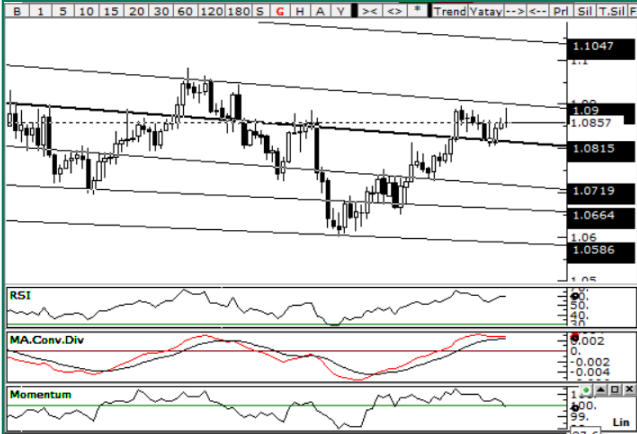

1.09 bölgesi direnç olarak çalışmaya devam ediyor.1.0820 seviyesi önemsedğimiz destek bölgesi olup üzeri kapanışlar güçlü duruşu destekleyecektir.

Destek: 1.0820 1.0805 **Direnç:** 1.09 1.0925

GÜNLÜK SENTİMENT İLĞİ ARTIŞI OLANLAR

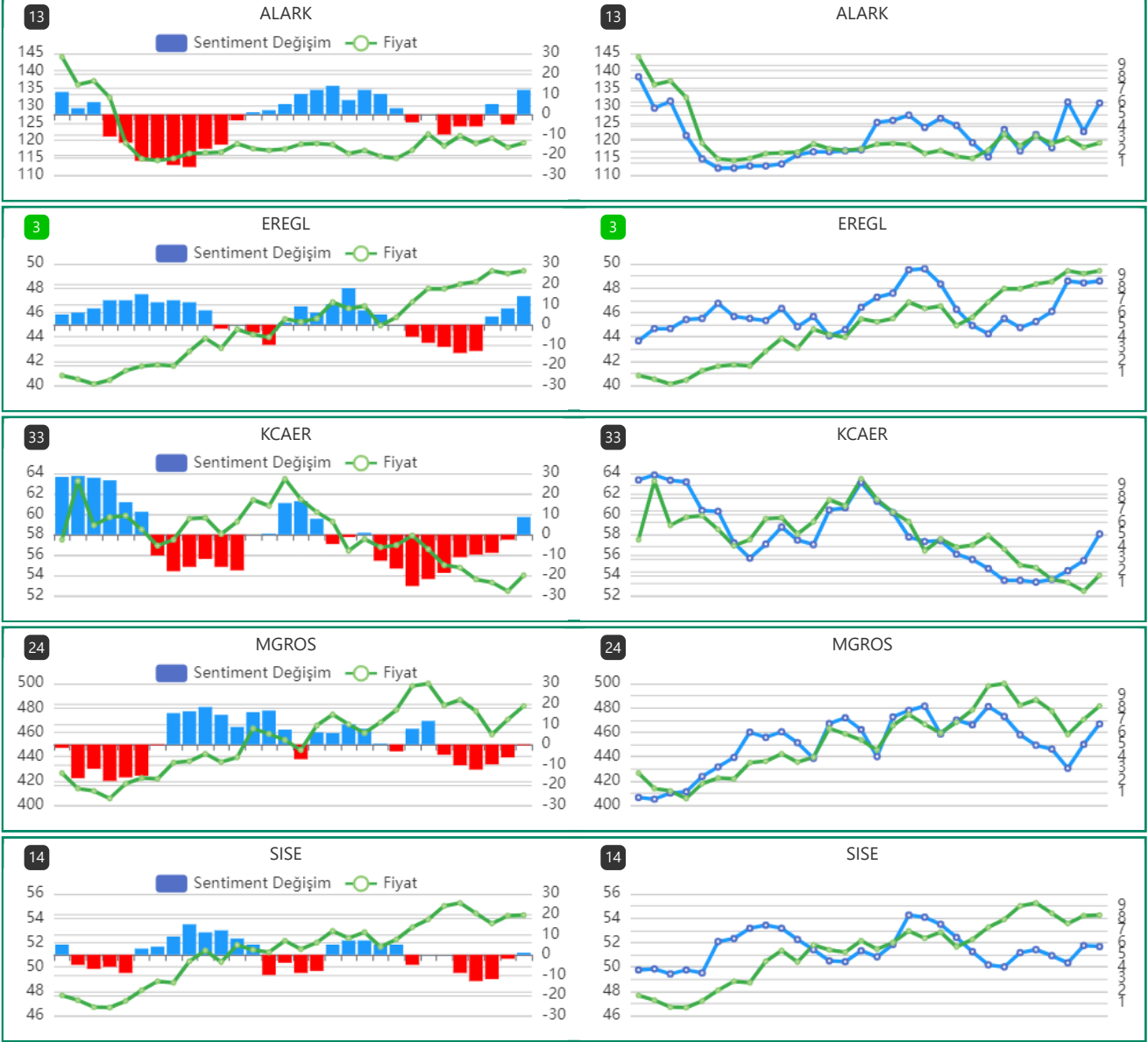

GÜNLÜK SENTİMENT İLĞİ ARTIŞI OLAN HİSSELERİN PERFORMANS TABLOSU

Tarih	Hisse Adı	Fiyat	Son Fiyatı	Değişim	Max fiyata göre değişim
29.05.2024	ASELS	60.05	59.6	-0.75%	0.33%
29.05.2024	EKGYO	8.99	9.28	3.23%	3.89%
29.05.2024	ISMEN	43.14	42.4	-1.72%	1.21%
29.05.2024	KOZAL	22.22	22.52	1.35%	2.16%

Uyarı

Sentiment Algo Günlük Araştırma Bülteni'nde yer alan tüm değerlendirme, yorum, istatistik ve bilgiler, Sentiment Algo sistem verileri kullanılarak, Zephlex Bilgi Teknolojileri Eğitim ve Danışmanlık A.Ş. tarafından genel bilgilendirme amacı ile hazırlanmıştır. Sentiment Algo, pay piyasası veri analitikleri datasını kullanarak piyasanın davranışsal durumunu ölçmeye yönelik bir analiz algoritmasıdır. Burada yer alan yatırım bilgi, yorum ve tavsiyeleri yatırım danışmanlığı kapsamında değildir. Yatırım danışmanlığı hizmeti, yetkili kuruluşlar tarafından kişilerin risk ve getiri tercihleri dikkate alınarak kişiye özel sunulmaktadır. Burada yer alan yorum ve tavsiyeler ise genel niteliktedir. Bu tavsiyeler mali durumunuz ile risk ve getiri tercihlerinize uygun olmayabilir. Bu nedenle, sadece burada yer alan bilgilere dayanarak yatırım kararı verilmesi beklentilerinize uygun sonuçlar doğurmayabilir.