

SENTİMENT ALGO GÜNLÜK ARAŞTIRMA BÜLTENİ

Makro Veriler Ekonomik Takvim

Saat	Ülke	Önem	Veri Detay	Beklenti	Önceki
10:00	Türkiye	★	İhracatlar	22,58B	21,08B
10:00	Türkiye	★	Turizm Geliri (1. Çeyrek)		12,27B
10:00	Türkiye	★	Ticaret Açığı (Mar)		-6,77B
10:55	Almanya	★★	Almanya İşsizlik Oranı (Nis)	5,9%	5,9%
11:00	Almanya	★★★	Almanya Gayri Safi Yurtiçi Hasıla (GSYİH) (çeyreklik) (1. Çeyrek)	0,1%	-0,3%
12:00	Euro Bölgesi	★★★	Tüketici Fiyat Endeksi (TÜFE) (Yıllık) (Nis)	2,4%	2,4%
12:00	Euro Bölgesi	★★	Tüketici Fiyat Endeksi (TÜFE) (Aylık) (Nis)		0,8%
15:30	ABD	★★	İstihdam Maliyet Endeksi (çeyreklik) (1. Çeyrek)	1,0%	0,9%
16:45	ABD	★★	Chicago Satın Alma Müdürleri Endeksi (Nis)	44,9	41,4
17:00	ABD	★★★	Conference Board (CB) Tüketici Güveni (Nis)	104,0	104,7

Piyasalarda Son Görünüm

Tarih	Sentiment	Bist100	% Değişim	Bist30	XU30 (Viop)
29.04.2024	7.19 ↓	10082.77 ↑	1.69%	10947.4 ↑	10981.25 ↑
28.04.2024	7.78	9915.62		10731.82	10778.25
Dikkat Çeken Hisseler		BRSAN, KLSER, KOZAL, SASA, YKBNK			
Dikkat Çeken Sektör		BİST MADENCİLİK			

USD/TRY

32,4945

EUR/TRY

34,8476

EUR/USD

1,0720

ALTIN

2,336,61

GÜMÜŞ

27,1515

Endeks Sentiment Momentum

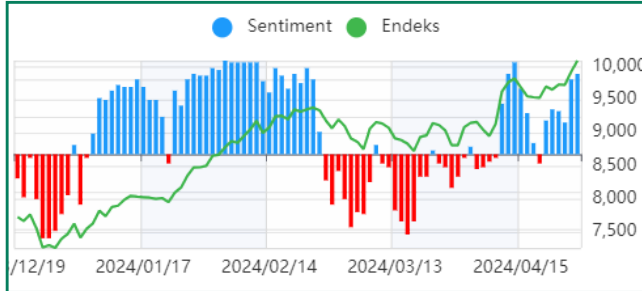

Günlüklerde pozitif hareketlilik devam ediyor. Alıcı aktivitesi tekrar mavi bölgeye geçtiğimiz 19 Nisan'dan beri güçlü seyrediyor. Vade sonu olması sebebiyle yarın oynaklık yüksek olabilir. Genel görünüm olumlu görünüyor.

Endeks Sentiment

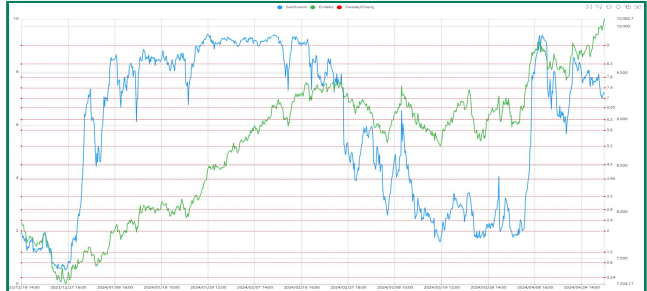

Sentiment'teki geri çekilmeye rağmen yatırımcı iştahı güçlü kalmaya devam ediyor. Kapanışa doğru saatlik verilerde gelen pozitif momentum ile yukarı ivmelenme gördük. 8'li seviyeleri biraz daha rahatlayacağımız bölge olarak takip etmeye devam edeceğiz.

Endeks Teknik Görünüm



Endeks günü 167 puan artışla 10082 puandan kapattı.9850 seviyesi üzerinde kalmaya devam ettikçe 10235 seviyesi hedef bölgesi olarak izlemeye devam ediyor olacağız. Vade sonu kurumların pozisyon ayarlamalarından dolayı aşağı yukarı yönlü biraz daha agresif hareketler görme ihtimalimiz olabilir.

Destek: 9970 9850 **Direnç:** 10155 10235

Sentiment Sektörel Analiz

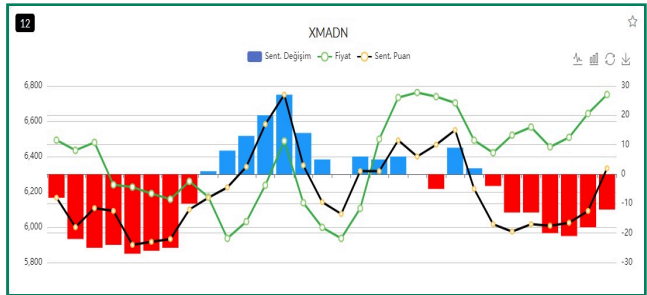

Bist Maden (XMADN), madencilik hisselerinden oluşan bir sektör. Kısalan kırmızı barlar ve dipten toparlanma ve Sentiment puanının yükselişi devam ediyor.

PIYASALARDA TEKNİK GÖRÜNÜM

XAUUSD

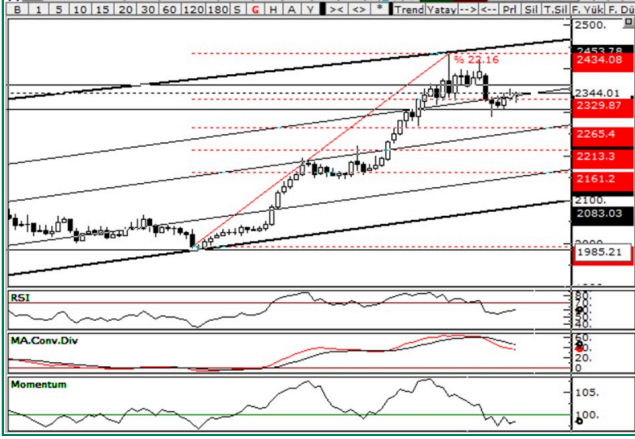

Ons Altın, 2300 seviyesi üzerinde konsolide olma çabası içerisinde. 2354 seviyesi üzerinde kapanışlar alınması durumunda, tekrardan yukarı hareketlenme ihtimali güçlenebilir. 2354 seviyesi altında kalmaya devam ettiği süreçte ise destekler gündemde kalmaya devam edecektir.

Destek: 2330 2305 **Direnç:** 2354 2371

XAGUSD

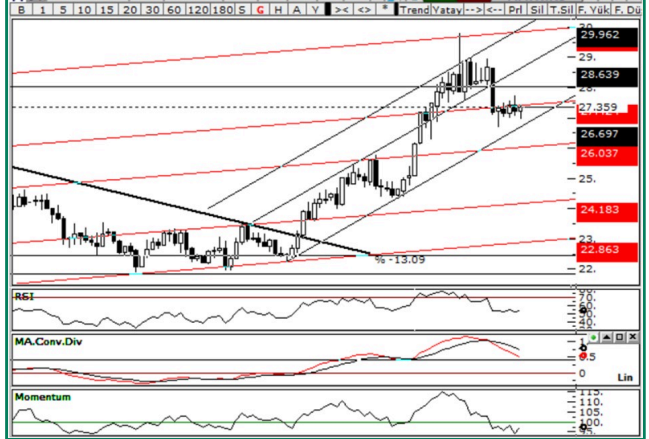

Gümüş ons, haftaya sınırlı yükselişle başladı. Jeopolitik gelişmeler yanı sıra FED'in faiz indirim kararına dair izlediği veri akışları da gümüş ons fiyatlamasında önemli olacaktır.

Destek: 26.9508 26.6800 **Direnç:** 27.7625 27.9990

USD/TRY



Destek: 32.1660 31.9000 **Direnç:** 32.6175 32.7416

EUR/TRY



Destek: 34.4710 34.2410 **Direnç:** 35.0860 35.2580

EUR/USD

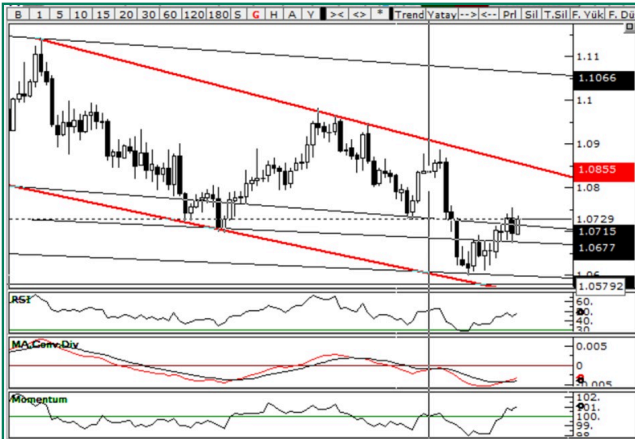

Düşen kanal içerisinde hareket eden EURUSD paritesi 1.0601 seviyesinden aldığı destekle, 1.0680 ile 1.0756 bant aralığında yataylaşmıştır. FED'in faiz kararı için verilerin öneminin arttığı bu süreçte Amerika'dan gelecek veriler paritenin yönü açısından kritik.

Destek: 1.0689 1.0652 **Direnç:** 1.0756 1.0789

GÜNLÜK SENTİMENT İLĞİ ARTIŞI OLANLAR

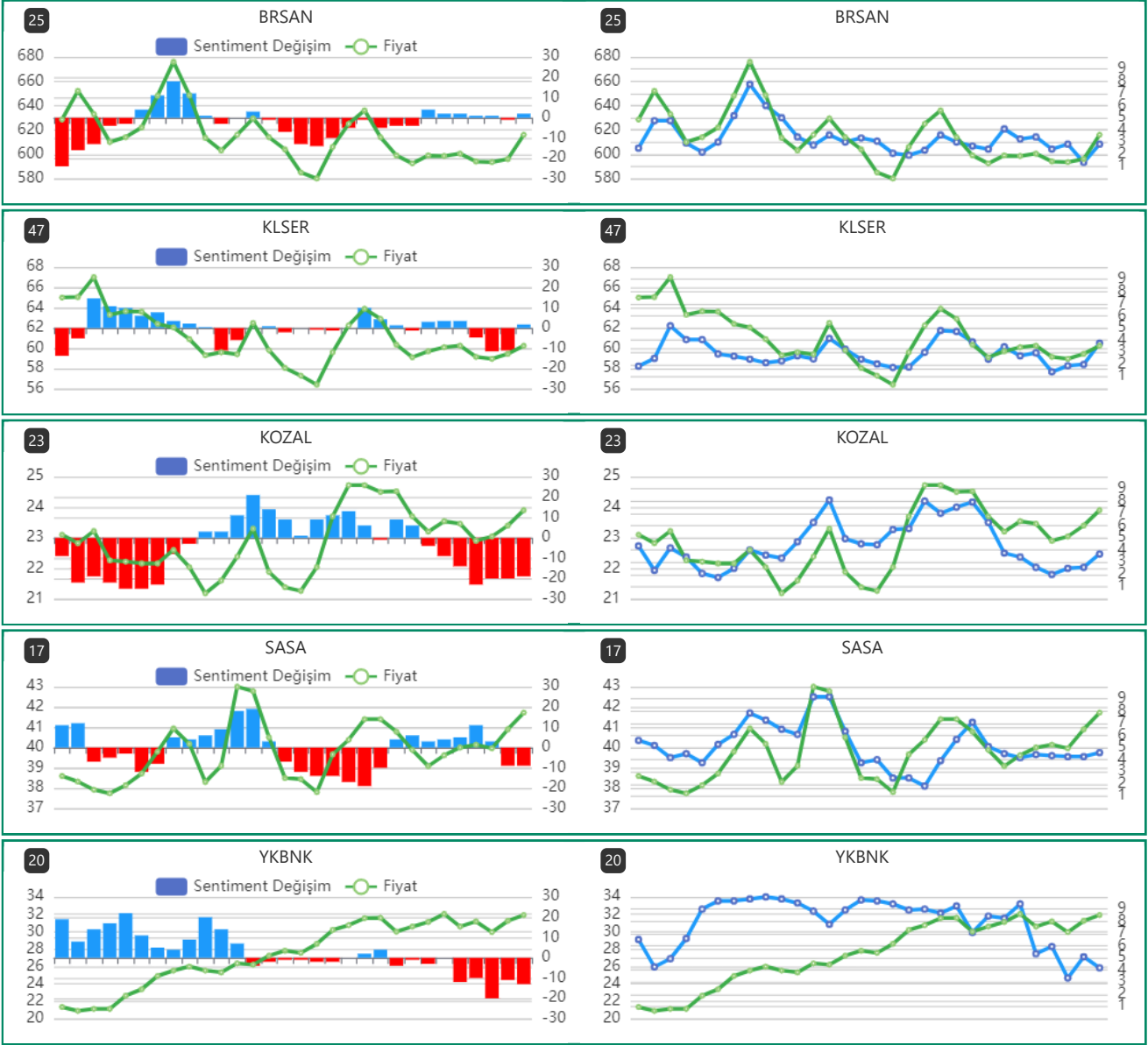

GÜNLÜK SENTİMENT İLĞİ ARTIŞI OLAN HİSSELERİN PERFORMANS TABLOSU

Tarih	Hisse Adı	Fiyat	Son Fiyatı	Değişim	Max fiyata göre değişim
29.04.2024	ASTOR	96.8	96.05	-0.77%	1.45%
29.04.2024	IPEKE	41.76	43.54	4.26%	4.84%
29.04.2024	KCAER	59.55	59.65	0.17%	2.85%
29.04.2024	KOZAL	23.4	23.9	2.14%	2.39%
29.04.2024	VESBE	21.82	21.8	-0.09%	1.10%

Uyarı

Sentiment Algo Günlük Araştırma Bülteni'nde yer alan tüm değerlendirme, yorum, istatistik ve bilgiler, Sentiment Algo sistem verileri kullanılarak, Zephlex Bilgi Teknolojileri Eğitim ve Danışmanlık A.Ş. tarafından genel bilgilendirme amacı ile hazırlanmıştır. Sentiment Algo, pay piyasası veri analitikleri datasını kullanarak piyasanın davranışsal durumunu ölçmeye yönelik bir analiz algoritmasıdır. Burada yer alan yatırım bilgi, yorum ve tavsiyeleri yatırım danışmanlığı kapsamında değildir. Yatırım danışmanlığı hizmeti, yetkili kuruluşlar tarafından kişilerin risk ve getiri tercihleri dikkate alınarak kişiye özel sunulmaktadır. Burada yer alan yorum ve tavsiyeler ise genel niteliktedir. Bu tavsiyeler mali durumunuz ile risk ve getiri tercihlerinize uygun olmayabilir. Bu nedenle, sadece burada yer alan bilgilere dayanarak yatırım kararı verilmesi beklentilerinize uygun sonuçlar doğurmayabilir.