

10 NİSAN 2026

ENDEKS KONTRATLARI

Sembol Kodu	Vade Ayı	Son Fiyat	Gün Adet	Gün Fark %	Gün Yüksekliği	Gün Düşüğü	Ağırlıklı Ortalama	Hacim	Açık Poz	Açık Poz.Değişim	Teorik Fiyat	Teorik Fark
X30YVADE	XU030 Yakın Vade / F_XU0300426	15,957.00	287,226.00	0.89	15,993.00	15,739.00	15,851.85	45,530,619,060	467,571.00	-41,950.00	16,076.16	-1.94
F_XU0300426	XU030 Nisan 2026 Vadeli	15,957.00	287,226.00	0.89	15,993.00	15,739.00	15,851.85	45,530,619,060	467,571.00	-41,950.00	16,076.16	-1.38

VİOP 30

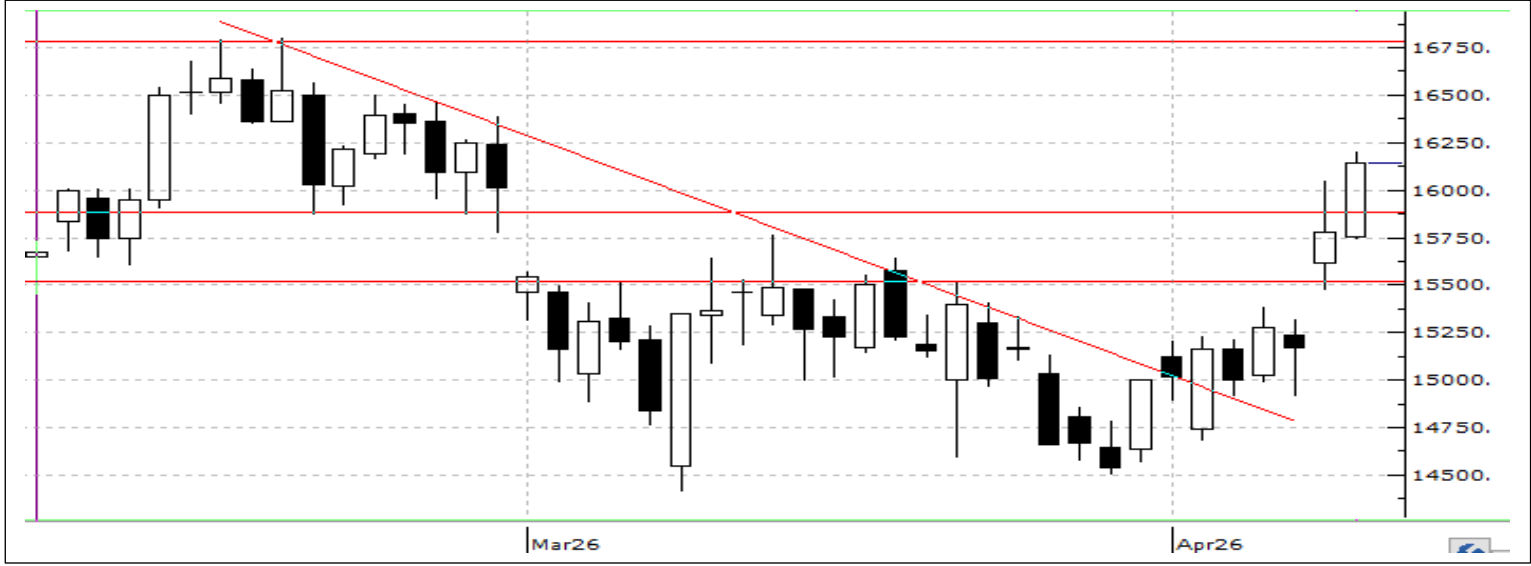

Nisan Vadeli 30 Sözleşmesi, dünkü işlem gününe %0,39 düşüşle 15.756 seviyesinden başladı. Gün içinde tepki alımlarının güçlenmesiyle pozitif bölgeye geçen sözleşme, akşam seansında 189 puan yükselerek 16.146 seviyesinden kapanış yaptı. Sözleşmenin 22 ve 50 günlük ortalamalarının üzerinde seyretmesi ve Stokastik, RSI, MFI, Momentum ile MACD göstergelerinin yukarı yönlü sinyal üretmesi kısa vadede toparlanma eğiliminin sürdüğüne işaret ediyor. Bu görünümün korunması halinde 16.250 seviyesi üzerindeki kalıcılık önemli olup, aşılması durumunda yükselişlerin 16.536 seviyesine doğru devam etmesi beklenebilir. Olası geri çekilmelerde ise 15.600 seviyesi ilk destek, ardından 15.750 ve 15.400 seviyeleri alt destekler olarak izlenebilir.

Bist 30 Yakın Vade Aracı Kurum Dağılımı Günlük Değişim



Net Alım

Aracı Kurum	Net Miktar	%	Maliyet
İŞ	37,004	69.228	15,861.025
TEB	5,690	10.645	15,926.945
TACİRLER	3,083	5.768	15,823.928
GARANTİ	1,882	3.521	15,762.184
A1	1,306	2.443	16,060.347
Diğer	4,487	8.394	



Net Satım

Aracı Kurum	Net Miktar	%	Maliyet
DENİZ	-14,144	26.461	15,909.425
ÜNLÜ	-9,356	17.504	15,857.347
YAPIKREDİ	-5,875	10.991	15,919.424
OYAK	-3,659	6.845	15,837.607
BULLS	-3,273	6.123	15,938.525
Diğer	-17,145	32.076	

Bist 30 Yakın Vade Aracı Kurum Dağılımı Kümülatif Değişim

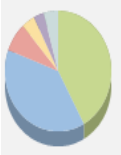

Net Alım

Aracı Kurum	Net Miktar	%	Maliyet
YAPIKREDİ	132,227	41.984	15,826.805
TEB	121,766	38.663	15,762.054
HSBC	24,721	7.849	15,391.436
HALK	12,567	3.990	15,339.688
TACİRLER	9,821	3.118	14,659.489
Diğer	13,842	4.395	



Net Satım

Aracı Kurum	Net Miktar	%	Maliyet
İŞ	-153,652	48.787	15,175.487
AK	-40,372	12.819	15,599.043
BANK OF AMERICA YB	-32,643	10.365	15,153.035
QNB	-21,048	6.683	15,444.210
DENİZ	-16,248	5.159	17,128.763
Diğer	-50,981	16.187	



Hesap Aç



DÖVİZ KONTRATLARI

Sembol Kodu	Vade Ayı	Son Fiyat	Gün Adet	Gün Fark %	Gün Yüksekliği	Gün Düşüğü	Ağırlıklı Ortalama	Hacim	Açık Poz	Açık Poz.Değişim	Açık Teorik Fiyat	Teorik Fark
USDYVADE	USDTRY Yakın Vade / F_USDTRY0426	45.32	567,190.00	-0.03	45.36	45.30	45.35	25,718,852,455	2,166,763.00	-58,446.00	45.50	0.05
F_USDTRY0426	USDTRY Nisan 2026 Vadeli	45.32	567,190.00	-0.03	45.36	45.30	45.35	25,718,852,455	2,166,763.00	-58,446.00	45.50	0.05
F_USDTRY1226	USDTRY Aralık 2026 Vadeli	56.08	9,085.00	-0.28	56.32	55.59	56.23	510,844,390	628,309.00	-7,747.00	56.14	1.87
F_USDTRY0526	USDTRY Mayıs 2026 Vadeli	46.33	31,103.00	-0.12	46.43	46.31	46.39	1,442,881,321	473,192.00	-8,507.00	46.64	0.16
F_USDTRY0327	USDTRY Mart 2027 Vadeli	60.24	2.00	0.14	60.34	60.24	60.29	120,575	4,231.00	827.00	59.49	2.78
F_USDTRY0626	USDTRY Haziran 2026 Vadeli	47.85	16,482.00	-0.09	47.99	47.84	47.91	789,651,515	281,200.00	1,558.00	48.27	-0.05
F_USDTRY1026	USDTRY Ekim 2026 Vadeli	53.29	52.00	-0.08	53.36	53.29	53.32	2,772,496	2,340.00	34.00	53.50	0.92
EURYVADE	EURTRY Yakın Vade / F_EURTRY0426	53.01	17.00	-0.22	53.10	52.93	53.03	901,432	3,315.00	-50.00	53.41	-0.33
F_USDTRY0826	USDTRY Ağustos 2026 Vadeli	50.55	110.00	-0.13	50.65	50.55	50.60	5,565,744	42,497.00	-926.00	51.10	-0.01
F_USDTRY0127	USDTRY Ocak 2027 Vadeli	57.49	520.00	-0.07	57.80	57.21	57.39	29,841,616	525.00	-43.00	57.01	2.14
F_USDTRY0726	USDTRY Temmuz 2026 Vadeli	49.20	198.00	0.00	49.25	49.18	49.20	9,741,911	22,030.00	-506.00	49.71	-0.07
F_USDTRY0926	USDTRY Eylül 2026 Vadeli	51.94	229.00	0.00	51.99	51.91	51.95	11,895,519	11,683.00	-12.00	52.44	0.73
F_USDTRY1126	USDTRY Kasım 2026 Vadeli	54.72	239.00	0.04	54.79	54.70	54.72	13,077,666	1,402.00	-57.00	54.82	1.06
F_USDTRY0227	USDTRY Şubat 2027 Vadeli	59.03	10.00	0.10	59.03	59.00	59.01	590,145	603.00	13.00	58.15	2.43
F_EURTRY0426	EURTRY Nisan 2026 Vadeli	53.01	17.00	-0.22	53.10	52.93	53.03	901,432	3,315.00	-50.00	53.41	-0.33
F_EURTRY1226	EURTRY Aralık 2026 Vadeli	66.60	3.00	-0.10	66.60	66.60	66.60	199,802	648.00	-1,262.00	66.61	1.39
F_USDTRY0527	USDTRY Mayıs 2027 Vadeli	62.99	3.00	-0.32	62.99	62.99	62.99	188,970	801.00	159.00	61.50	3.54
F_USDTRY0427	USDTRY Nisan 2027 Vadeli	61.60	27.00	-0.21	61.69	61.58	61.62	1,663,839	2,298.00	-5.00	60.29	3.44

Dolar/TL Yakın Vade Kontratı



Geride bıraktığımız vadede genel anlamda TL'nin Dolar karşısında değer kaybetmeye devam ettiğini gördük. Genel görüntünün yeni vadede de değişmeyeceğini düşünmekle beraber küresel piyasalarda jeopolitik risk artışları sebebiyle gelişmekte olan ülke para birimlerindeki zayıflığın da devam etmesini bekliyoruz. Yeni haftada volatilitenin de artması beklenebilir. USD/TRY için 45,19 seviye si kısa vadede direnç seviyesi olarak takip edilebilir. Bu seviyenin üstünde alımların 45,60 seviyesine doğru devam etmesi beklenebilir. 44,72 seviyesi ana destek seviyesi olarak takip edilmeye devam ediyor.



Hesap Aç

Hesabın İndir
App Store

Hesabın İndir
Google Play

PAY VADELİ SÖZLEŞMESİNDE EN FAZLA İŞLEM GÖRENLER

Sembol Kodu	Vade Ayı	Son Fiyat	Gün Adet	Gün Fark %	Gün Yüksekliği	Gün Düşüğü	Ağırlıklı Ortalama	Hacim	Açık Poz.	Açık Poz. Deği.	Teorik Fiyat
FAEFES	AEFES Yakın Vade / F_AEFES0326	18.13	185,805	1.4	18.17	17.63	17.9	2,458,146,340	213,825.00	-26,618.00	18.21
FAKBNK	AKBNK Yakın Vade / F_AKBNK0326	76.89	584,665	-1.11	77.62	75.95	76.66	4,482,390,532	733,228.00	-14,214.00	77.04
FAKSEN	AKSEN Yakın Vade / F_AKSEN0326	82.99	20,449	-0.8	84.34	82.3	83.06	4,178,345,550	77,142.00	1,885.00	83.03
FALARK	ALARK Yakın Vade / F_ALARK0326	92.96	18,263	-0.2	93.27	92.03	92.77	2,375,038,205	73,505.00	-596.00	93.11
FARCLK	ARCLK Yakın Vade / F_ARCLK0326	114.95	9,257	1.1	114.95	111.55	113.41	4,376,452,600	27,824.00	376.00	116.03
FASELS	ASELS Yakın Vade / F_ASELS0326	377.65	117,212	2.73	378.7	364.8	373.38	949,601,299	124,402.00	101.00	385.48
FASTOR	ASTOR Yakın Vade / F_ASTOR0326	206.4	129,142	-2.66	216.7	200	208.54	1,434,110,480	45,712.00	542.00	210.98
FBIMAS	BIMAS Yakın Vade / F_BIMAS0326	754.3	16,105	1.55	761	736	751.11	1,422,195,150	35,680.00	1,252.00	756.12
FBRSAN	BRSAN Yakın Vade / F_BRSAN0326	541	8,737	1.33	555	526.5	541.82	1,231,941,346	4,374.00	619.00	543.30

F_THYAO0426 Vadeli Kontratı

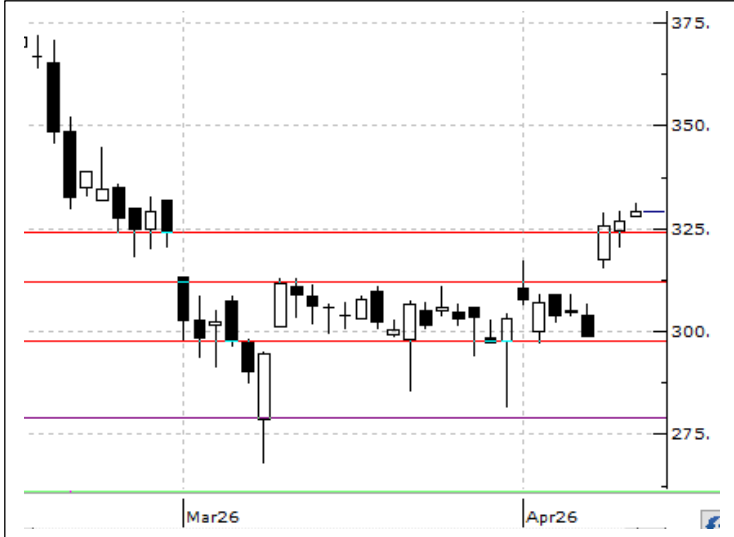

Nisan Vadeli THYAO Sözleşmesinde yatay görünümün yukarı yönlü kırıldığı görülüyor. 320.30 seviyesi üzerinde haftalık kapanış alınmadıkça satış baskısının canlı kalabileceğini değerlendirdiğimiz kontratta satışların derinleşmesi halinde 300 seviyesi destek olarak takip edilebilir. 320 seviyesi üzerinde kapanışların alınmaya başlandığı senaryolarda ise sırasıyla 333 ve 344 seviyeleri direnç olarak takip edilebilir.

F_EREGL0426 Vadeli Kontratı

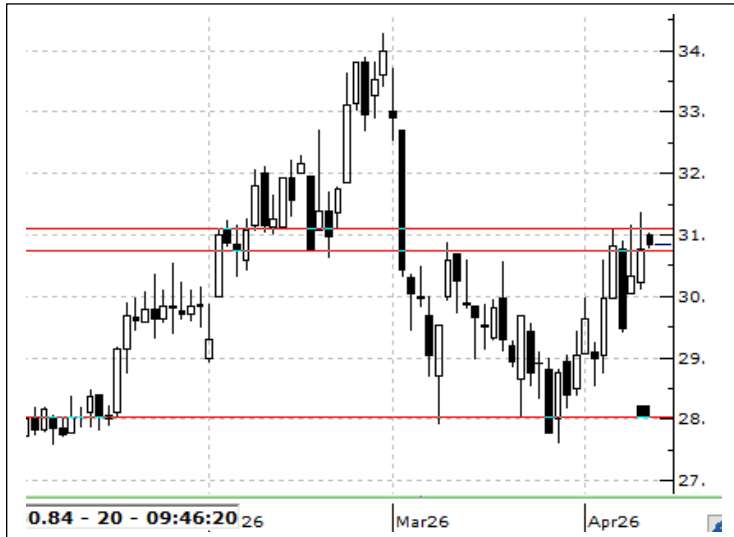

Nisan Vadeli EREGL Sözleşmesinde 28 seviyesinden alınan tepki yükselişi hareketi devam ediyor. 30-31 bölgesi üzerine yerleşilebildiği takdirde 34 seviyesine doğru bir yükseliş hareketinin gelebileceğini değerlendirdiğimiz kontratta 30 seviyesinin aşamadığı senaryolarda satış baskısının tekrardan etkin olabileceği değerlendiriliyor. Bu durumda 29 seviyesi destek olarak takip edilebilir.

Pay Vadeli Kontratlar Destek- Direnç Tablosu

Sembol	Kapanış	Destek 1	Destek 2	Destek 3	Direnç 1	Direnç 2	Direnç 3
AEFES Yakin Vade / F_AEFES0326	18.12	17.78	17.44	17.24	18.32	18.52	18.86
AKBNK Yakin Vade / F_AKBNK0326	76.84	76.02	75.15	74.35	77.69	78.49	79.36
AKSEN Yakin Vade / F_AKSEN0326	82.90	82.08	81.17	80.04	84.12	85.25	86.16
ALARK Yakin Vade / F_ALARK0326	93.02	92.24	91.51	91.00	93.48	93.99	94.72
ARCLK Yakin Vade / F_ARCLK0326	114.70	112.68	110.42	109.28	116.08	117.22	119.48
ASELS Yakin Vade / F_ASELS0326	377.85	368.73	359.82	354.83	382.63	387.62	396.53
ASTOR Yakin Vade / F_ASTOR0326	206.50	198.70	191.00	182.00	215.40	224.40	232.10
BIMAS Yakin Vade / F_BIMAS0326	753.60	739.87	725.43	714.87	764.87	775.43	789.87
BRSAN Yakin Vade / F_BRSAN0326	543.30	526.67	512.33	498.17	555.17	569.33	583.67
CIMSA Yakin Vade / F_CIMSA0326	53.23	52.66	52.14	51.52	53.80	54.42	54.94
DOAS Yakin Vade / F_DOAS0326	191.50	187.97	184.33	182.37	193.57	195.53	199.17
DOHOL Yakin Vade / F_DOHOL0326	21.18	20.57	20.06	19.49	21.65	22.22	22.73
ECILC Yakin Vade / F_ECILC0324	0.00	49.94	49.28	48.38	51.50	52.40	53.06
EKGYO Yakin Vade / F_EKGYO0326	20.94	20.72	20.48	20.34	21.10	21.24	21.48
ENJSA Yakin Vade / F_ENJSA0326	119.05	117.35	115.80	114.50	120.20	121.50	123.05
ENKAI Yakin Vade / F_ENKAI0326	96.65	95.94	95.21	94.49	97.39	98.11	98.84
EREGL Yakin Vade / F_EREGL0326	30.79	30.13	29.49	28.88	31.38	31.99	32.63
FROTO Yakin Vade / F_FROTO0326	104.00	102.48	101.57	100.33	104.63	105.87	106.78
GARAN Yakin Vade / F_GARAN0326	139.50	138.23	136.87	135.73	140.73	141.87	143.23
GUBRF Yakin Vade / F_GUBRF0326	503.40	487.97	472.03	463.07	512.87	521.83	537.77
HALKB Yakin Vade / F_HALKB0326	39.27	38.18	37.08	36.37	39.99	40.70	41.80
HEKTS Yakin Vade / F_HEKTS0326	3.00	2.96	2.92	2.88	3.04	3.08	3.12
ISCTR Yakin Vade / F_ISCTR0326	14.63	14.37	14.08	13.94	14.80	14.94	15.23
ISGYO Yakin Vade / F_ISGYO0324	0.00	14.20	13.82	13.60	14.80	15.02	15.40
KARSN Yakin Vade / F_KARSN0324	0.00	9.74	9.38	9.13	10.35	10.60	10.96
KCHOL Yakin Vade / F_KCHOL0326	204.05	202.28	200.52	198.63	205.93	207.82	209.58
KONTR Yakin Vade / F_KONTR0326	8.91	8.29	7.67	7.36	9.22	9.53	10.15
KRDMD Yakin Vade / F_KRDMD0326	37.31	35.24	33.24	31.88	38.60	39.96	41.96
MGROS Yakin Vade / F_MGROS0326	652.60	638.07	625.33	614.17	661.97	673.13	685.87
ODAS Yakin Vade / F_ODAS0326	6.90	6.68	6.44	6.28	7.08	7.24	7.48
OYAKC Yakin Vade / F_OYAKC0326	25.70	25.52	25.32	25.18	25.86	26.00	26.20
PETKM Yakin Vade / F_PETKM0326	21.51	20.96	20.51	20.17	21.75	22.09	22.54
PGSUS Yakin Vade / F_PGSUS0326	188.60	185.98	183.42	181.43	190.53	192.52	195.08
SAHOL Yakin Vade / F_SAHOL0326	99.58	98.09	96.53	95.52	100.66	101.67	103.23
SASA Yakin Vade / F_SASA0326	2.51	2.47	2.44	2.39	2.55	2.60	2.63
SISE Yakin Vade / F_SISE0326	47.40	46.94	46.48	45.96	47.92	48.44	48.90
SKBNK Yakin Vade / F_SKBNK0324	0.00	4.08	4.01	3.95	4.21	4.27	4.34
SOKM Yakin Vade / F_SOKM0326	55.79	54.81	53.32	52.56	57.06	57.82	59.31
TAVHL Yakin Vade / F_TAVHL0326	346.35	340.98	335.47	330.83	351.13	355.77	361.28
TCELL Yakin Vade / F_TCELL0326	116.70	113.70	110.60	108.85	118.55	120.30	123.40
THYAO Yakin Vade / F_THYAO0326	326.50	321.47	316.23	312.37	330.57	334.43	339.67
TKFEN Yakin Vade / F_TKFEN0326	110.50	103.34	96.12	92.52	114.16	117.76	124.98
TOASO Yakin Vade / F_TOASO0326	282.70	277.57	272.18	269.37	285.77	288.58	293.97
TRALT Yakin Vade / F_TRALT0326	44.62	43.81	42.95	42.48	45.14	45.61	46.47
TRMET Yakin Vade / F_TRMET0326	132.30	129.63	127.42	125.58	133.68	135.52	137.73
TSKB Yakin Vade / F_TSKB0326	12.26	12.15	12.01	11.93	12.37	12.45	12.59
TTKOM Yakin Vade / F_TTKOM0326	62.97	61.86	60.67	60.06	63.66	64.27	65.46
TUPRS Yakin Vade / F_TUPRS0326	260.25	256.83	253.37	251.03	262.63	264.97	268.43
ULKER Yakin Vade / F_ULKER0326	120.20	119.15	118.00	117.40	120.90	121.50	122.65
VAKBN Yakin Vade / F_VAKBN0326	34.35	33.63	32.90	32.51	34.75	35.14	35.87
VESTL Yakin Vade / F_VESTL0326	28.14	27.73	27.35	26.62	28.84	29.57	29.95

NCM INVESTMENT ARAŞTIRMA DEPARTMANI

Duhan Samet Akdağ

Bahriye Nur Balcıoğlu

ÇEKİNCE

Burada yer alan tüm bilgi, yorum ve tavsiyeler; yatırımcıları bilgilendirmek amacı ile NCM Investment Menkul Değerler A.Ş. tarafından hazırlanmıştır. Burada yer alan bilgi, yorum ve tavsiyeler; hukuki veya mali tavsiye olarak yorumlanamaz veya yatırım danışmanlığı kapsamında değerlendirilmez. Yatırım danışmanlığı hizmeti; aracı kurumlar, portföy yönetim şirketleri, mevduat kabul etmeyen bankalar ile müşteri arasında imzalanacak yatırım danışmanlığı sözleşmesi çerçevesinde sunulmaktadır. Burada yer alan yatırım seçenekleri, yorumlar ve tavsiyeler; kişisel görüşlere dayanmakta olup bu görüşler mali durumunuz ile risk ve getiri tercihlerinize uygun olmayabilir. Bu nedenle sadece burada yer alan bilgilere dayanarak yatırım kararı verilmesi beklentilerinize uygun sonuçlar doğurmayabilir.



Hesap Aç



Hesap Aç
App Store



Hesap Aç
Google Play