

13 NİSAN 2026

ENDEKS KONTRATLARI

Sembol Kodu	Vade Ayı	Son Fiyat	Gün Adet	Gün Fark %	Gün Yüksekği	Gün Düşüğü	Ağırlıklı Ortalama	Hacim	Açık Poz	Açık Poz.Değişim	Teorik Fiyat	Teorik Fark
X30YVADE	XU030 Yakın Vade / F_XU0300426	16,412.00	275,780.00	2.90	16,444.00	16,005.00	16,410.56	264,866,390	453,479.00	-14,092.00	16,545.26	-1.94
F_XU0300426	XU030 Nisan 2026 Vadeli	16,412.00	275,780.00	2.90	16,444.00	16,005.00	16,410.56	264,866,390	453,479.00	-14,092.00	16,545.26	-1.38

VİOP 30

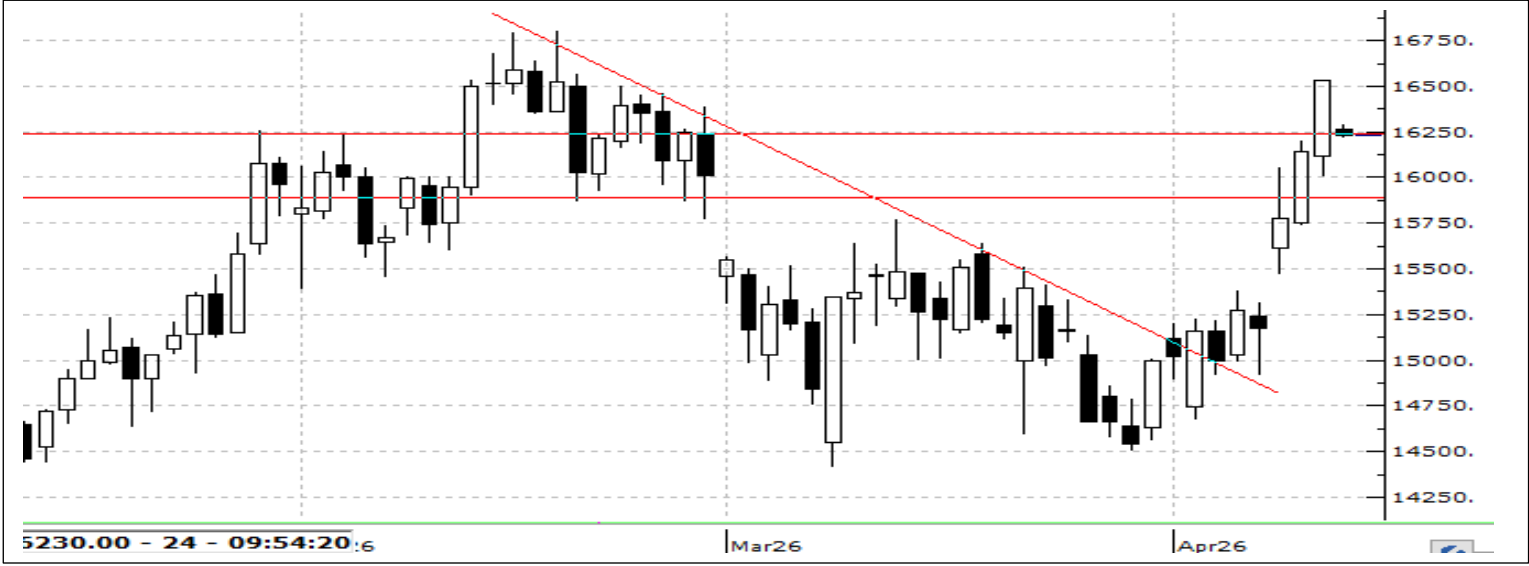

Nisan Vadeli 30 Sözleşmesi, haftanın son işlem gününe %1,07 artışla başladı ve gün içinde tepki alımlarının güçlenmesiyle pozitif kapanış gerçekleştirdi. Akşam seansında ise normal seansa göre 103 puan yükselerek 16.534 seviyesine ulaştı. Sözleşmenin 22 ve 50 günlük ortalamalarının üzerinde fiyatlanması yükseliş eğilimini destekliyor. Stokastik, RSI, MFI, Momentum ve MACD göstergelerinin tamamının yukarı yönlü sinyal üretmesi kısa vadede toparlanma ve artan alım iştahına işaret ederken, aşırı alım bölgesine yaklaşılması kar realizasyonu riskini gündemde tutuyor. Genel görünüm pozitif kalmakla birlikte geri çekilmelerde 16.400 seviyesi ilk destek, altında 16.200 ve 16.050 seviyeleri izlenebilir. Yukarı yönlü hareketin devamında ise 16.650 üzerinde kalıcılık sağlanması önemli olup, bu seviyenin aşılması halinde yükselişin 16.700'e doğru ivme kazanması beklenebilir.

Bist 30 Yakın Vade Aracı Kurum Dağılımı Günlük Değişim

Aracı Kurum	Net Miktar	%	Maliyet
İŞ	10,126	34.587	16,074.695
DENİZ	7,763	26.516	16,683.102
TEB	2,987	10.203	16,328.490
OYAK	2,665	9.103	16,252.315
BAŞKENT	1,092	3.730	15,977.540
Diğer	4,644	15.862	

Net Alım

Aracı Kurum	Net Miktar	%	Maliyet
INFO	-4,309	14.718	16,349.168
ANADOLU	-4,304	14.701	16,139.170
TACİRLER	-4,295	14.670	16,363.224
AK	-2,538	8.669	16,435.825
QNB	-1,900	6.490	16,176.729
Diğer	-11,931	40.752	

Net Satım

Bist 30 Yakın Vade Aracı Kurum Dağılımı Kümülatif Değişim

Aracı Kurum	Net Miktar	%	Maliyet
YAPIKREDİ	131,751	43.158	15,823.629
TEB	124,753	40.866	15,775.617
HSBC	23,870	7.819	15,355.968
HALK	11,620	3.806	15,246.560
TACİRLER	5,526	1.810	13,335.286
Diğer	7,757	2.541	

Net Alım

Aracı Kurum	Net Miktar	%	Maliyet
İŞ	-143,526	47.015	15,112.046
AK	-42,910	14.056	15,648.536
BANK OF AMERICA YB	-31,572	10.342	15,116.848
QNB	-22,948	7.517	15,504.859
DENİZ	-8,485	2.779	17,536.502
Diğer	-55,836	18.290	

Net Satım



Hesap Aç

Hesaben İndir
App StoreHesaben İndir
Google Play

DÖVİZ KONTRATLARI

Sembol Kodu	Vade Ayı	Son Fiyat	Gün Adet	Gün Fark %	Gün Yükselişi	Gün Düşüşü	Ağırlıklı Ortalama	Hacim	Açık Poz	Açık Poz. Değişim	Teorik Fiyat	Teorik Fark
JSDYVADE	USDTRY Yakın Vade / F_USDTRY0426	45.28	316,527.00	-0.08	45.35	45.27	45.32	14,345,385,662	2,015,017.00	-151,746.00	45.54	0.05
_USDTRY0426	USDTRY Nisan 2026 Vadeli	45.28	316,527.00	-0.08	45.35	45.27	45.32	14,345,385,662	2,015,017.00	-151,746.00	45.54	0.05
_USDTRY1226	USDTRY Aralık 2026 Vadeli	55.94	7,035.00	-0.39	56.08	55.93	55.97	393,771,758	625,580.00	-2,729.00	56.08	1.87
_USDTRY0526	USDTRY Mayıs 2026 Vadeli	46.30	44,847.00	-0.09	46.38	46.27	46.35	2,078,571,990	484,811.00	11,619.00	46.66	0.16
_USDTRY0327	USDTRY Mart 2027 Vadeli	59.90	208.00	-0.64	60.06	59.90	59.97	12,473,070	4,232.00	1.00	59.40	2.78
_USDTRY0626	USDTRY Haziran 2026 Vadeli	47.79	12,386.00	-0.14	47.87	47.79	47.83	592,437,725	280,880.00	-320.00	48.29	-0.05
_USDTRY1026	USDTRY Ekim 2026 Vadeli	53.16	21.00	-0.26	53.25	53.16	53.21	1,117,481	2,383.00	43.00	53.45	0.92
EURYVADE	EURTRY Yakın Vade / F_EURTRY0426	53.22	251.00	0.32	53.22	53.01	53.17	13,346,645	3,317.00	2.00	53.47	-0.33
_USDTRY0826	USDTRY Ağustos 2026 Vadeli	50.45	128.00	-0.24	50.50	50.45	50.47	6,460,771	42,485.00	-12.00	51.09	-0.01
_USDTRY0127	USDTRY Ocak 2027 Vadeli	57.22	366.00	-0.37	57.35	57.22	57.31	20,974,346	401.00	-124.00	56.93	2.14
_USDTRY0726	USDTRY Temmuz 2026 Vadeli	49.10	390.00	-0.22	49.18	49.09	49.13	19,162,127	21,959.00	-71.00	49.70	-0.07
_USDTRY0926	USDTRY Eylül 2026 Vadeli	51.75	126.00	-0.37	51.95	51.75	51.85	6,533,026	11,696.00	13.00	52.42	0.73
_USDTRY1126	USDTRY Kasım 2026 Vadeli	54.55	251.00	-0.28	54.70	54.55	54.67	13,721,808	1,382.00	-20.00	54.77	1.06
_USDTRY0227	USDTRY Şubat 2027 Vadeli	58.58	24.00	-0.73	58.75	58.58	58.67	1,408,134	603.00	0.00	58.07	2.43
_EURTRY0426	EURTRY Nisan 2026 Vadeli	53.22	251.00	0.32	53.22	53.01	53.17	13,346,645	3,317.00	2.00	53.47	-0.33
_EURTRY1226	EURTRY Aralık 2026 Vadeli	66.66	26.00	0.09	66.66	66.61	66.61	1,731,786	646.00	-2.00	66.56	1.39

Dolar/TL Yakın Vade Kontratı



Geride bıraktığımız vadede genel anlamda TL'nin Dolar karşısında değer kaybetmeye devam ettiğini gördük. Genel görüntünün yeni vadede de değişmeyeceğini düşünmekle beraber küresel piyasalarda jeopolitik risk artışları sebebiyle gelişmekte olan ülke para birimlerindeki zayıflığın da devam etmesini bekliyoruz. Yeni haftada volatilitenin de artması beklenebilir. USD/TRY için 45,19 seviye si kısa vadede direnç seviyesi olarak takip edilebilir. Bu seviyenin üstünde alımların 45,60 seviyesine doğru devam etmesi beklenebilir. 44,72 seviyesi ana destek seviyesi olarak takip edilmeye devam ediyor.



Hesap Aç

Hesabın İndir
App Store

Hesabın İndir
Google Play

PAY VADELİ SÖZLEŞMESİNDE EN FAZLA İŞLEM GÖRENLER

Sembol Kodu	Vade Ayı	Son Fiyat	Gün Adet	Gün Fark %	Gün Yüksekği	Gün Düşüğü	Ağırlıklı Ortalama	Hacim	Açık Poz.	Açık Poz.Deği	Teorik Fiyat
FAEFES	AEFES Yakın Vade / F_AEFES0326	19.59	540,801	8.11	19.74	18.19	19.14	2,011,001,425	249,694.00	35,869.00	19.72
FAKBNK	AKBNK Yakın Vade / F_AKBNK0326	79.93	646,002	4.02	80.02	77.41	78.68	5,082,949,596	739,123.00	5,895.00	80.13
FAKSEN	AKSEN Yakın Vade / F_AKSEN0326	82.81	31,335	-0.11	83.69	81	82.74	3,478,080,555	79,636.00	2,494.00	83.09
FALARK	ALARK Yakın Vade / F_ALARK0326	95.96	30,027	3.16	96	92.69	94.48	2,973,597,864	74,504.00	999.00	96.02
FARCLK	ARCLK Yakın Vade / F_ARCLK0326	119.5	17,122	4.18	120.45	115.5	118.12	4,250,579,260	28,726.00	902.00	119.88
FASELS	ASELS Yakın Vade / F_ASELS0326	404.45	109,413	7.04	405	375.65	388.49	828,115,929	138,250.00	13,848.00	407.27
FASTOR	ASTOR Yakın Vade / F_ASTOR0326	201.4	76,979	-2.47	210.1	200.9	204.76	1,405,465,755	65,052.00	19,340.00	211.05
FBIMAS	BIMAS Yakın Vade / F_BIMAS0326	763.8	16,433	1.35	765.9	748.3	755.52	1,559,141,390	36,673.00	993.00	767.53
FBRSAN	BRSAN Yakın Vade / F_BRSAN0326	553	6,326	1.79	556.9	543.3	551.12	1,613,049,678	4,669.00	295.00	555.46

F_THYAO0426 Vadeli Kontratı



Nisan Vadeli THYAO Sözleşmesinde yatay görünümün yukarı yönlü kırıldığı görülüyor. 320.30 seviyesi üzerinde haftalık kapanış alınmadıkça satış baskısının canlı kalabileceğini değerlendirdiğimiz kontratta satışların derinleşmesi halinde 300 seviyesi destek olarak takip edilebilir. 320 seviyesi üzerinde kapanışların alınmaya başlandığı senaryolarda ise sırasıyla 333 ve 344 seviyeleri direnç olarak takip edilebilir.

F_EREGL0426 Vadeli Kontratı

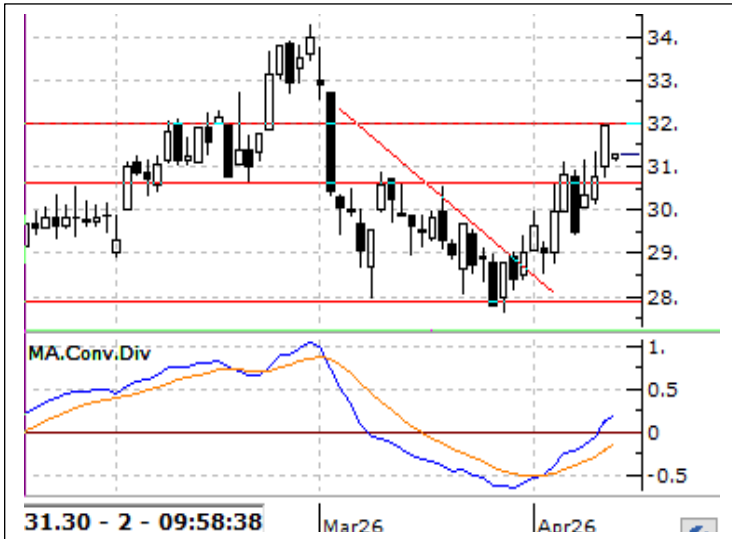

Nisan Vadeli EREGL Sözleşmesinde 28 seviyesinden alınan tepki yükselişi hareketi devam ediyor. 30-31 bölgesi üzerine yerleşebildiği takdirde 34 seviyesine doğru bir yükseliş hareketinin gelebileceğini değerlendirdiğimiz kontratta 30 seviyesinin aşamadığı senaryolarda satış baskısının tekrardan etkin olabileceği değerlendiriliyor. Bu durumda 29 seviyesi destek olarak takip edilebilir.

Pay Vadeli Kontratlar Destek- Direnç Tablosu

Sembol	Kapanış	Destek 1	Destek 2	Destek 3	Direnç 1	Direnç 2	Direnç 3
AEFES Yakin Vade / F_AEFES0326	19.64	18.61	17.62	17.06	20.16	20.72	21.71
AKBNK Yakin Vade / F_AKBNK0326	79.90	78.22	76.51	75.61	80.83	81.73	83.44
AKSEN Yakin Vade / F_AKSEN0326	83.09	81.31	79.81	78.62	84.00	85.19	86.69
ALARK Yakin Vade / F_ALARK0326	95.86	93.77	91.57	90.46	97.08	98.19	100.39
ARCLK Yakin Vade / F_ARCLK0326	119.80	116.52	113.53	111.57	121.47	123.43	126.42
ASELS Yakin Vade / F_ASELS0326	403.80	385.07	365.68	355.72	414.42	424.38	443.77
ASTOR Yakin Vade / F_ASTOR0326	201.80	198.17	194.93	188.97	207.37	213.33	216.57
BIMAS Yakin Vade / F_BIMAS0326	763.30	752.77	741.73	735.17	770.37	776.93	787.97
BRSAN Yakin Vade / F_BRSAN0326	553.80	545.23	537.47	531.63	558.83	564.67	572.43
CIMSA Yakin Vade / F_CIMSA0326	54.30	53.18	52.34	51.55	54.81	55.60	56.44
DOAS Yakin Vade / F_DOAS0326	193.05	190.47	188.63	186.77	194.17	196.03	197.87
DOHOL Yakin Vade / F_DOHOL0326	21.56	21.25	20.92	20.73	21.77	21.96	22.29
ECILC Yakin Vade / F_ECILC0324	0.00	49.94	49.28	48.38	51.50	52.40	53.06
EKGYO Yakin Vade / F_EKGYO0326	21.97	21.27	20.55	20.19	22.35	22.71	23.43
ENJSA Yakin Vade / F_ENJSA0326	118.75	116.08	114.02	111.93	120.23	122.32	124.38
ENKAI Yakin Vade / F_ENKAI0326	104.05	99.40	94.61	92.18	106.62	109.05	113.84
EREGL Yakin Vade / F_EREGL0326	31.86	31.13	30.32	29.91	32.35	32.76	33.57
FROTO Yakin Vade / F_FROTO0326	107.30	105.32	103.13	101.97	108.67	109.83	112.02
GARAN Yakin Vade / F_GARAN0326	143.05	140.72	138.63	137.27	144.17	145.53	147.62
GUBRF Yakin Vade / F_GUBRF0326	494.85	484.90	473.40	462.35	507.45	518.50	530.00
HALKB Yakin Vade / F_HALKB0326	40.72	39.91	39.04	38.57	41.25	41.72	42.59
HEKTS Yakin Vade / F_HEKTS0326	3.10	3.03	2.96	2.91	3.15	3.20	3.27
ISCTR Yakin Vade / F_ISCTR0326	14.98	14.76	14.53	14.38	15.14	15.29	15.52
ISGYO Yakin Vade / F_ISGYO0324	0.00	14.20	13.82	13.60	14.80	15.02	15.40
KARSN Yakin Vade / F_KARSN0324	0.00	9.74	9.38	9.13	10.35	10.60	10.96
KCHOL Yakin Vade / F_KCHOL0326	208.15	205.50	203.10	201.50	209.50	211.10	213.50
KONTR Yakin Vade / F_KONTR0326	9.80	9.50	9.20	9.05	9.95	10.10	10.40
KRDMD Yakin Vade / F_KRDMD0326	36.51	35.09	33.82	31.82	38.36	40.36	41.63
MGROS Yakin Vade / F_MGROS0326	666.00	656.27	643.63	637.27	675.27	681.63	694.27
ODAS Yakin Vade / F_ODAS0326	6.89	6.77	6.66	6.50	7.04	7.20	7.31
OYAKC Yakin Vade / F_OYAKC0326	26.12	25.72	25.42	25.19	26.25	26.48	26.78
PETKM Yakin Vade / F_PETKM0326	21.75	21.26	20.74	20.28	22.24	22.70	23.22
PGSUS Yakin Vade / F_PGSUS0326	191.40	189.68	187.77	186.53	192.83	194.07	195.98
SAHOL Yakin Vade / F_SAHOL0326	103.70	101.31	98.61	97.27	105.35	106.69	109.39
SASA Yakin Vade / F_SASA0326	2.68	2.56	2.44	2.37	2.75	2.82	2.94
SISE Yakin Vade / F_SISE0326	48.38	47.73	47.07	46.54	48.92	49.45	50.11
SKBNK Yakin Vade / F_SKBNK0324	0.00	4.08	4.01	3.95	4.21	4.27	4.34
SOKM Yakin Vade / F_SOKM0326	57.16	55.86	54.64	53.88	57.84	58.60	59.82
TAVHL Yakin Vade / F_TAVHL0326	351.15	344.42	338.33	333.02	355.82	361.13	367.22
TCELL Yakin Vade / F_TCELL0326	119.45	118.08	116.67	115.58	120.58	121.67	123.08
THYAO Yakin Vade / F_THYAO0326	329.95	327.73	325.52	323.48	331.98	334.02	336.23
TKFEN Yakin Vade / F_TKFEN0326	109.45	107.92	106.38	103.67	112.17	114.88	116.42
TOASO Yakin Vade / F_TOASO0326	290.25	285.35	280.30	277.40	293.30	296.20	301.25
TRALT Yakin Vade / F_TRALT0326	45.45	44.54	43.56	42.91	46.17	46.82	47.80
TRMET Yakin Vade / F_TRMET0326	137.15	133.07	128.73	126.57	139.57	141.73	146.07
TSKB Yakin Vade / F_TSKB0326	12.50	12.33	12.21	12.10	12.56	12.67	12.79
TTKOM Yakin Vade / F_TTKOM0326	64.48	63.39	62.28	61.50	65.28	66.06	67.17
TUPRS Yakin Vade / F_TUPRS0326	259.60	257.32	254.73	252.82	261.82	263.73	266.32
ULKER Yakin Vade / F_ULKER0326	122.35	120.60	119.05	118.10	123.10	124.05	125.60
VAKBN Yakin Vade / F_VAKBN0326	35.47	34.71	34.06	33.64	35.78	36.20	36.85
VESTL Yakin Vade / F_VESTL0326	28.82	28.29	27.74	27.35	29.23	29.62	30.17

NCM INVESTMENT ARAŞTIRMA DEPARTMANI

Duhan Samet Akdağ

Bahriye Nur Balcıoğlu

ÇEKİNCE

Burada yer alan tüm bilgi, yorum ve tavsiyeler; yatırımcıları bilgilendirmek amacı ile NCM Investment Menkul Değerler A.Ş. tarafından hazırlanmıştır. Burada yer alan bilgi, yorum ve tavsiyeler; hukuki veya mali tavsiye olarak yorumlanamaz veya yatırım danışmanlığı kapsamında değerlendirilmez. Yatırım danışmanlığı hizmeti; aracı kurumlar, portföy yönetim şirketleri, mevduat kabul etmeyen bankalar ile müşteri arasında imzalanacak yatırım danışmanlığı sözleşmesi çerçevesinde sunulmaktadır. Burada yer alan yatırım seçenekleri, yorumlar ve tavsiyeler; kişisel görüşlere dayanmakta olup bu görüşler mali durumunuz ile risk ve getiri tercihlerinize uygun olmayabilir. Bu nedenle sadece burada yer alan bilgilere dayanarak yatırım kararı verilmesi beklentilerinize uygun sonuçlar doğurmayabilir.



Hesap Aç



Hemen İndir
App Store



Hemen İndir
Google Play