

16 NİSAN 2026

ENDEKS KONTRATLARI

Sembol Kodu	Vade Ayı	Son Fiyat	Gün Adet	Gün Fark %	Gün Yükselişi	Gün Düşüşü	Gün Ağırlıklı Ortalama	Hacim	Açık Poz	Açık Poz.Değişim	Teorik Fiyat	Teorik Fark
X30YVADE	XU030 Yakın Vade / F_XU0300426	16,568.00	217,586.00	0.11	16,695.00	16,483.00	16,580.19	36,074,105,670	446,604.00	-3,375.00	16,633.01	-0.17
F_XU0300426	XU030 Nisan 2026 Vadeli	16,568.00	217,586.00	0.11	16,695.00	16,483.00	16,580.19	36,074,105,670	446,604.00	-3,375.00	16,633.01	-0.17
XLBNKYVADE	XLBNK Yakın Vade / F_XLBNK0426	15,895.00	2,894.00	-0.04	15,985.00	15,792.00	15,904.12	460,265,100	4,506.00	95.00	15,878.38	0.07

VİOP 30

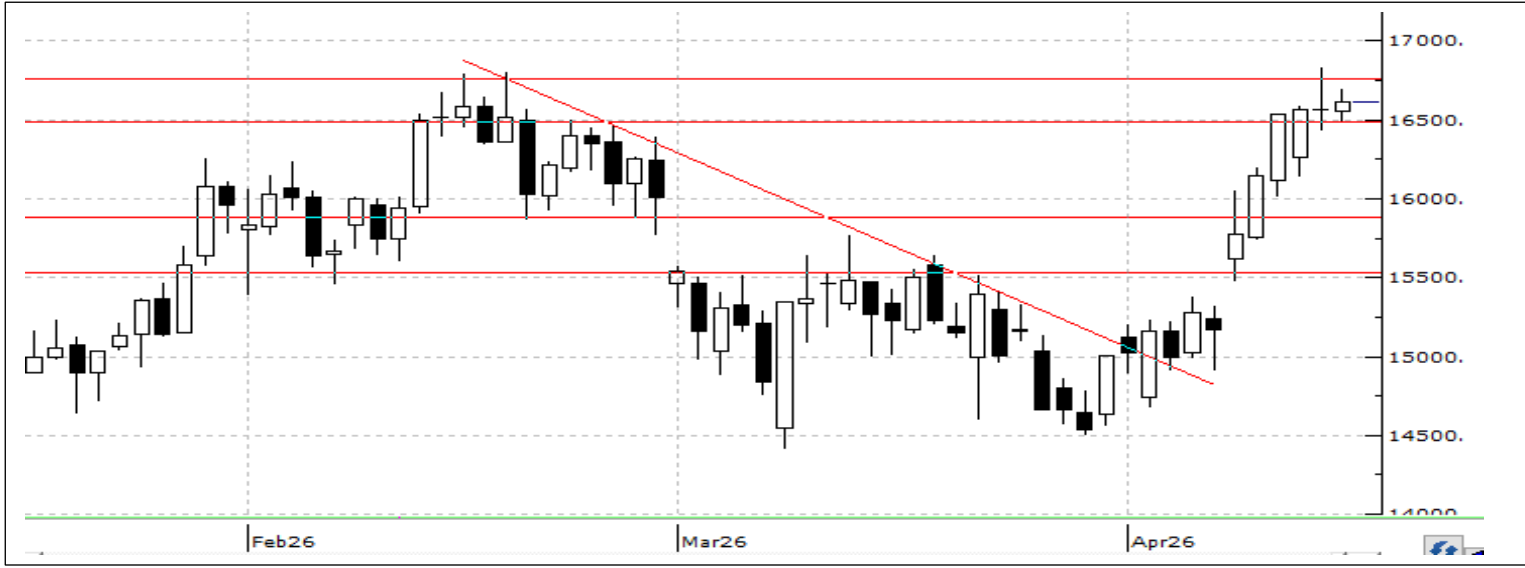

Nisan Vadeli 30 Sözleşmesi güne %0,04 artışla 16.556 seviyesinden başladı. Gün içinde tepki alımlarının öne çıkmasıyla pozitif kapanış yaptı ve akşam seansında 43 puan yükselerek 16.611 seviyesine ulaştı. Sözleşmenin 22 ve 50 günlük ortalamalarının üzerinde kalması yükseliş eğilimini destekliyor. Stokastik göstergesi kısa vadede momentum kaybına işaret ederken, RSI, MFI, Momentum ve MACD'in yukarı yönlü sinyalleri toparlanma eğiliminin sürdüğünü gösteriyor. Genel görünüm olumlu olmakla birlikte ilk zayıflama sinyalleri izleniyor. 16.600 seviyesi üzerinde kalıcılık sağlanması halinde yükselişin 16.900 - 17.000'e doğru ivme kazanması beklenirken, geri çekilmelerde 16.500 destek, altındaki hareketlerde ise 16.250 ve 16.050 seviyeleri takip edilebilir.

Bist 30 Yakın Vade Aracı Kurum Dağılımı Günlük Değişim

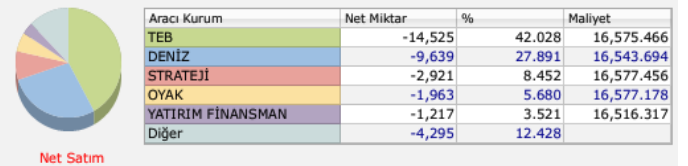
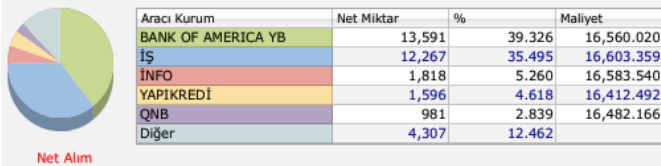

Bist 30 Yakın Vade Aracı Kurum Dağılımı Kümülatif Değişim

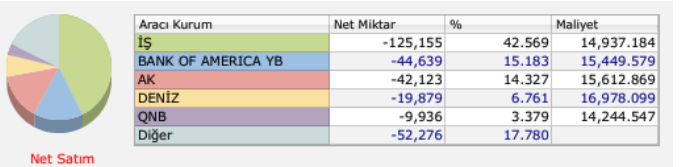
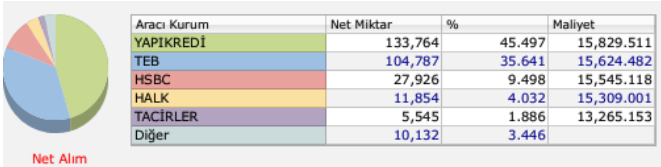

Hesap Aç

Hesabın İndir
App Store

Hesabın İndir
Google Play

PAY VADELİ SÖZLEŞMESİNDE EN FAZLA İŞLEM GÖRENLER

Sembol Kodu	Vade Ayı	Son Fiyat	Gün Adet	Gün Fark %	Gün Yükselgi	Gün Düşüğü	Ağırlıklı Ortalama	Hacim	Açık Poz.	Açık Poz.Deği	Teorik Fiyat	Teorik Fark
FAEFES	AEFES Yakın Vade / F_AEFES0426	19.07	147,795	0.05	19.24	18.75	19.02	1,399,774,970	249,848.00	-6,736.00	19.17	-0.37
FAKBNK	AKBNK Yakın Vade / F_AKBNK0426	80.17	445,574	0.25	80.6	79.37	80.12	3,569,671,720	739,230.00	12,539.00	80.36	-0.19
FAKSEN	AKSEN Yakın Vade / F_AKSEN0426	83.58	20,252	-1.95	85.79	83.48	84.27	3,972,448,590	78,914.00	4,550.00	83.67	-0.46
FALARK	ALARK Yakın Vade / F_ALARK0426	95.93	14,554	-0.02	96.84	95.48	96.08	2,382,798,924	78,077.00	-1,221.00	95.79	-0.05
FARCLK	ARCLK Yakın Vade / F_ARCLK0426	120.5	7,468	0.46	121.15	119.35	120.38	2,812,270,695	32,382.00	528.00	120.79	-0.47
FASELS	ASELS Yakın Vade / F_ASELS0426	420.9	67,033	1.15	425.55	414.4	419.54	485,750,983	142,920.00	-5,455.00	424.45	-0.47
FASTOR	ASTOR Yakın Vade / F_ASTOR0426	191.95	179,328	-2.64	196.3	191	193.7	1,275,045,725	91,073.00	24,696.00	198.60	-2.24
FBIMAS	BIMAS Yakın Vade / F_BIMAS0426	765	12,076	0.17	778.7	762	770.88	848,379,790	34,341.00	-956.00	766.91	-0.20
FBRSAN	BRSAN Yakın Vade / F_BRSAN0426	570	10,073	-1.84	600.8	566.3	583.73	948,171,305	4,589.00	-565.00	571.87	-0.38
FCIMSA	CIMSA Yakın Vade / F_CIMSA0426	53.89	27371	-1.17	54.95	53.41	54.1	3,473,596,080	74022	1993	54.03	-0.3

Dolar/TL Yakın Vade Kontratı



Geride bıraktığımız vadede genel anlamda TL'nin Dolar karşısında değer kaybetmeye devam ettiğini gördük. Genel görüntünün yeni vadede de değişmeyeceğini düşünmekle beraber küresel piyasalarda jeopolitik risk artışları sebebiyle gelişmekte olan ülke para birimlerindeki zayıflığın da devam etmesini bekliyoruz. Yeni haftada volatilitenin de artması beklenebilir. USD/TRY için 45,19 seviye si kısa vadede direnç seviyesi olarak takip edilebilir. Bu seviyenin üstünde alımların 45,60 seviyesine doğru devam etmesi beklenebilir. 44,72 seviyesi ana destek seviyesi olarak takip edilmeye devam ediyor.

DÖVİZ KONTRATLARI

Sembol Kodu	Vade Ayı	Son Fiyat	Gün Adet	Gün Fark %	Gün Yükselişi	Gün Düşüşü	Ağırlıklı Ortalama	Hacim	Açık Poz	Açık Poz. Değişim	Teorik Fiyat	Teorik Fiyat Fark
USDYVADE	USDTRY Yakın Vade / F_USDTRY0426	45.26	263,114.00	0.03	45.28	45.21	45.26	11,909,179,051	2,113,928.00	92,773.00	45.42	-0.37
F_USDTRY0426	USDTRY Nisan 2026 Vadeli	45.26	263,114.00	0.03	45.28	45.21	45.26	11,909,179,051	2,113,928.00	92,773.00	45.42	-0.37
F_USDTRY1226	USDTRY Aralık 2026 Vadeli	55.76	5,860.00	-0.04	55.80	55.67	55.77	326,812,296	630,332.00	4,660.00	56.11	-0.60
F_USDTRY0526	USDTRY Mayıs 2026 Vadeli	46.27	44,689.00	0.00	46.31	46.25	46.29	2,068,616,149	506,494.00	3,501.00	46.55	-0.56
F_USDTRY0327	USDTRY Mart 2027 Vadeli	59.60	81.00	-0.23	59.69	59.52	59.60	4,827,281	4,171.00	1.00	59.45	0.42
F_USDTRY0626	USDTRY Haziran 2026 Vadeli	47.67	6,994.00	-0.09	47.71	47.63	47.68	333,474,093	294,073.00	3,178.00	48.22	-0.96
F_USDTRY1026	USDTRY Ekim 2026 Vadeli	52.90	146.00	-0.30	53.00	52.25	52.74	7,699,951	2,313.00	-93.00	53.46	-0.68
EURYVADE	EURTRY Yakın Vade / F_EURTRY0426	53.43	328.00	-0.10	53.43	53.33	53.42	17,522,097	3,341.00	-102.00	53.66	-0.02
F_USDTRY0826	USDTRY Ağustos 2026 Vadeli	50.32	2,109.00	-0.13	50.40	50.28	50.31	106,107,651	42,495.00	0.00	51.05	-1.25
F_USDTRY0127	USDTRY Ocak 2027 Vadeli	57.01	1.00	-0.27	57.01	57.01	57.01	57,005	947.00	0.00	56.96	0.10
F_USDTRY0726	USDTRY Temmuz 2026 Vadeli	49.00	283.00	-0.07	49.02	48.97	48.99	13,863,016	20,592.00	-132.00	49.65	-1.33
F_USDTRY0926	USDTRY Eylül 2026 Vadeli	51.58	197.00	-0.23	51.66	51.58	51.61	10,166,418	10,800.00	-862.00	52.40	-1.20
F_USDTRY1126	USDTRY Kasım 2026 Vadeli	54.32	108.00	-0.24	54.37	54.26	54.27	5,861,326	1,421.00	-8.00	54.79	-0.58
F_USDTRY0227	USDTRY Şubat 2027 Vadeli	58.23	10.00	-0.23	58.23	58.23	58.23	582,300	620.00	-2.00	58.11	0.33
F_EURTRY0426	EURTRY Nisan 2026 Vadeli	53.43	328.00	-0.10	53.43	53.33	53.42	17,522,097	3,341.00	-102.00	53.66	-0.02
F_EURTRY1226	EURTRY Aralık 2026 Vadeli	0.00	0.00	0.45	67.00	66.71	0.00	0	650.00	0.00	67.05	0.05
F_USDTRY0527	USDTRY Mayıs 2027 Vadeli	62.25	16.00	-0.24	62.35	62.25	62.34	997,401	790.00	-14.00	61.48	1.31
F_USDTRY0427	USDTRY Nisan 2027 Vadeli	61.00	47.00	0.15	61.00	60.83	60.99	2,863,514	2,355.00	269.00	60.26	1.15

F_THYAO0426 Vadeli Kontratı

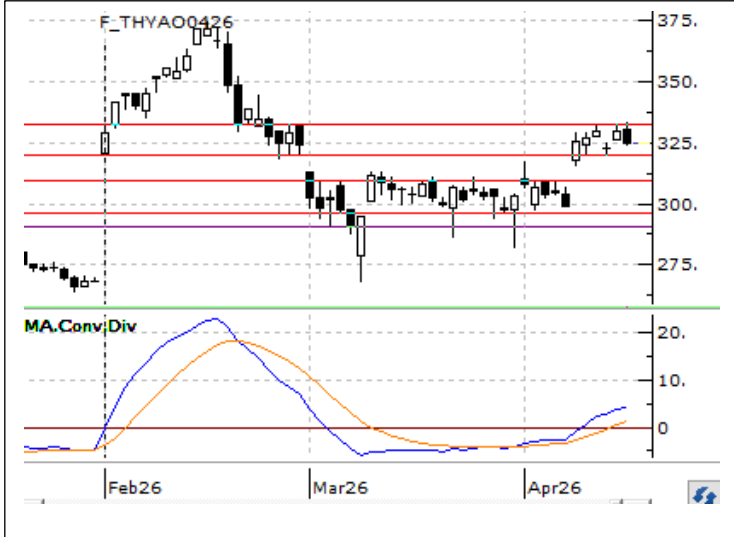

Nisan Vadeli THYAO Sözleşmesinde yatay görünümün yukarı yönlü kırıldığı görülüyor. 325.30 seviyesi üzerinde haftalık kapanış alınmadıkça satış baskısının canlı kalabileceğini değerlendirdiğimiz kontratta satışların derinleşmesi halinde 300 seviyesi destek olarak takip edilebilir. 325 seviyesi üzerinde kapanışların alınmaya başlandığı senaryolarda ise sırasıyla 333 ve 344 seviyeleri direnç olarak takip edilebilir.

F_AKSEN0326 Vadeli Kontratı

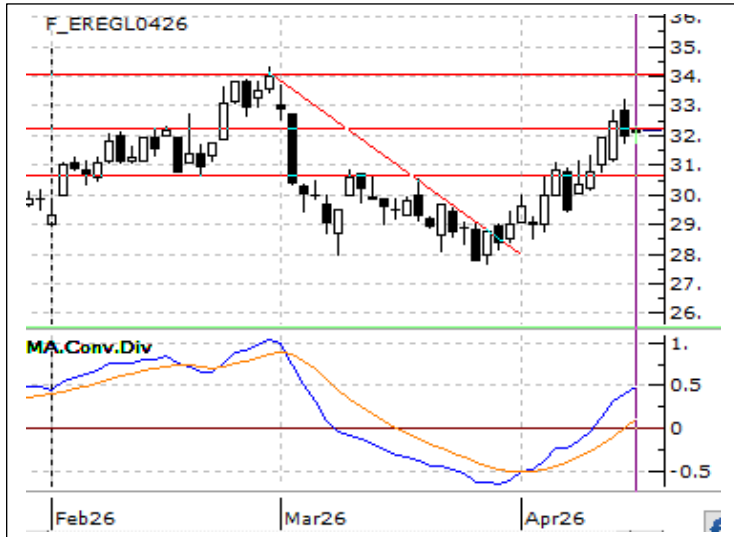

Nisan Vadeli EREGL Sözleşmesinde 28 seviyesinden alınan tepki yükselişi hareketi devam ediyor. 30-31 bölgesi üzerine yerleşilebildiği takdirde 34 seviyesine doğru bir yükseliş hareketinin gelebileceğini değerlendirdiğimiz kontratta 30 seviyesinin aşılamadığı senaryolarda satış baskısının tekrardan etkin olabileceği değerlendiriliyor. Bu durumda 29 seviyesi destek olarak takip edilebilir.

Pay Vadeli Kontratlar Destek- Direnç Tablosu

Sembol	Kapanış	Destek 1	Destek 2	Destek 3	Direnç 1	Direnç 2	Direnç 3
AEFES Yakin Vade / F_AEFES0426	18.77	18.37	18.04	17.50	19.24	19.78	20.11
AKBNK Yakin Vade / F_AKBNK0426	78.97	77.53	76.18	75.39	79.67	80.46	81.81
AKSEN Yakin Vade / F_AKSEN0426	84.03	82.64	81.03	79.95	85.33	86.41	88.02
ALARK Yakin Vade / F_ALARK0426	94.99	93.95	92.88	92.25	95.65	96.28	97.35
ARCLK Yakin Vade / F_ARCLK0426	121.60	117.43	113.87	111.23	123.63	126.27	129.83
ASELS Yakin Vade / F_ASELS0426	422.75	399.55	376.90	360.80	438.30	454.40	477.05
ASTOR Yakin Vade / F_ASTOR0426	199.15	194.28	190.02	185.08	203.48	208.42	212.68
BIMAS Yakin Vade / F_BIMAS0426	757.50	748.20	738.50	732.60	763.80	769.70	779.40
BRSAN Yakin Vade / F_BRSAN0426	537.20	529.57	523.13	515.97	543.17	550.33	556.77
CIMSA Yakin Vade / F_CIMSA0426	54.39	53.04	51.93	51.18	54.90	55.65	56.76
DOAS Yakin Vade / F_DOAS0426	193.20	188.90	184.75	182.30	195.50	197.95	202.10
DOHOL Yakin Vade / F_DOHOL0426	21.80	21.24	20.64	20.28	22.20	22.56	23.16
ECILC Yakin Vade / F_ECILC0324	0.00	49.94	49.28	48.38	51.50	52.40	53.06
EKGYO Yakin Vade / F_EKGYO0426	21.40	21.09	20.80	20.57	21.61	21.84	22.13
ENJSA Yakin Vade / F_ENJSA0426	115.50	113.57	111.33	108.62	118.52	121.23	123.47
ENKAI Yakin Vade / F_ENKAI0426	102.20	99.93	98.62	96.63	103.23	105.22	106.53
EREGL Yakin Vade / F_EREGL0426	32.63	31.45	30.41	29.73	33.17	33.85	34.89
FROTO Yakin Vade / F_FROTO0426	107.00	104.47	102.13	99.22	109.72	112.63	114.97
GARAN Yakin Vade / F_GARAN0426	141.45	138.97	136.93	135.52	142.42	143.83	145.87
GUBRF Yakin Vade / F_GUBRF0426	491.00	481.90	473.45	465.00	498.80	507.25	515.70
HALKB Yakin Vade / F_HALKB0426	40.61	39.61	38.58	37.89	41.33	42.02	43.05
HEKTS Yakin Vade / F_HEKTS0426	3.14	3.04	2.96	2.89	3.19	3.26	3.34
ISCTR Yakin Vade / F_ISCTR0426	14.89	14.63	14.36	14.22	15.04	15.18	15.45
ISGYO Yakin Vade / F_ISGYO0324	0.00	14.20	13.82	13.60	14.80	15.02	15.40
KARSN Yakin Vade / F_KARSN0324	0.00	9.74	9.38	9.13	10.35	10.60	10.96
KCHOL Yakin Vade / F_KCHOL0426	207.55	203.07	200.03	197.07	209.07	212.03	215.07
KONTR Yakin Vade / F_KONTR0426	10.16	9.48	8.83	8.19	10.77	11.41	12.06
KRDMD Yakin Vade / F_KRDMD0426	36.27	35.64	35.00	34.35	36.93	37.58	38.22
MGROS Yakin Vade / F_MGROS0426	651.50	643.37	636.23	626.77	659.97	669.43	676.57
ODAS Yakin Vade / F_ODAS0426	6.94	6.69	6.43	6.26	7.12	7.29	7.55
OYAKC Yakin Vade / F_OYAKC0426	25.66	25.39	25.12	24.86	25.92	26.18	26.45
PETKM Yakin Vade / F_PETKM0426	22.43	21.94	21.54	21.10	22.78	23.22	23.62
PGSUS Yakin Vade / F_PGSUS0426	184.85	182.07	179.88	177.07	187.07	189.88	192.07
SAHOL Yakin Vade / F_SAHOL0426	100.90	99.80	98.60	97.50	102.10	103.20	104.40
SASA Yakin Vade / F_SASA0426	2.66	2.60	2.56	2.50	2.70	2.76	2.80
SISE Yakin Vade / F_SISE0426	48.65	47.70	46.75	46.07	49.33	50.01	50.96
SKBNK Yakin Vade / F_SKBNK0324	0.00	4.08	4.01	3.95	4.21	4.27	4.34
SOKM Yakin Vade / F_SOKM0426	54.35	52.98	51.51	49.55	56.41	58.37	59.84
TAVHL Yakin Vade / F_TAVHL0426	333.75	328.37	323.08	314.27	342.47	351.28	356.57
TCELL Yakin Vade / F_TCELL0426	117.90	115.82	113.78	112.62	119.02	120.18	122.22
THYAO Yakin Vade / F_THYAO0426	322.80	320.32	317.68	315.37	325.27	327.58	330.22
TKFEN Yakin Vade / F_TKFEN0426	120.35	111.68	103.02	98.68	124.68	129.02	137.68
TOASO Yakin Vade / F_TOASO0426	288.65	284.82	280.73	278.37	291.27	293.63	297.72
TRALT Yakin Vade / F_TRALT0426	44.52	44.12	43.73	43.22	45.02	45.53	45.92
TRMET Yakin Vade / F_TRMET0426	137.80	133.47	129.68	126.62	140.32	143.38	147.17
TSKB Yakin Vade / F_TSKB0426	12.37	12.17	12.00	11.88	12.46	12.58	12.75
TTKOM Yakin Vade / F_TTKOM0426	63.02	62.16	61.41	60.74	63.58	64.25	65.00
TUPRS Yakin Vade / F_TUPRS0426	269.10	264.72	260.03	255.52	273.92	278.43	283.12
ULKER Yakin Vade / F_ULKER0426	121.25	119.70	118.40	117.50	121.90	122.80	124.10
VAKBN Yakin Vade / F_VAKBN0426	34.76	34.15	33.59	33.21	35.09	35.47	36.03
VESTL Yakin Vade / F_VESTL0426	28.48	28.30	28.06	27.92	28.68	28.82	29.06



Hesap Aç

Hesabın İndir
App Store

Hesabın İndir
Google Play

VIOP BÜLTEN

16 NİSAN 2026

NCM INVESTMENT ARAŞTIRMA DEPARTMANI

Duhan Samet Akdağ

Bahriye Nur Balcıođlu

ÇEKİNCE

Burada yer alan tüm bilgi, yorum ve tavsiyeler; yatırımcıları bilgilendirmek amacı ile NCM Investment Menkul Değerler A.Ş. tarafından hazırlanmıştır. Burada yer alan bilgi, yorum ve tavsiyeler; hukuki veya mali tavsiye olarak yorumlanamaz veya yatırım danışmanlığı kapsamında değerlendirilmez. Yatırım danışmanlığı hizmeti; aracı kurumlar, portföy yönetim şirketleri, mevduat kabul etmeyen bankalar ile müşteri arasında imzalanacak yatırım danışmanlığı sözleşmesi çerçevesinde sunulmaktadır. Burada yer alan yatırım seçenekleri, yorumlar ve tavsiyeler; kişisel görüşlere dayanmakta olup bu görüşler mali durumunuz ile risk ve getiri tercihlerinize uygun olmayabilir. Bu nedenle sadece burada yer alan bilgilere dayanarak yatırım kararı verilmesi beklentilerinize uygun sonuçlar doğurmayabilir.



Hesap Aç



Hemen İndir
App Store



Hemen İndir
Google Play