

17 NİSAN 2026

ENDEKS KONTRATLARI

Sembol Kodu	Vade Ayı	Son Fiyat	Gün Adet	Gün Fark %	Gün Yükselmesi	Gün Düşüşü	Gün Ortalama	Hacim	Açık Poz	Açık Poz.Değişim	Teorik Fiyat	Teorik Fark
X30YVADE	XU030 Yakın Vade / F_XU0300426	16,568.00	217,586.00	0.11	16,695.00	16,483.00	16,580.19	36,074,105,670	446,604.00	-3,375.00	16,633.01	-0.17
F_XU0300426	XU030 Nisan 2026 Vadeli	16,568.00	217,586.00	0.11	16,695.00	16,483.00	16,580.19	36,074,105,670	446,604.00	-3,375.00	16,633.01	-0.17
XLBNKYVADE	XLBNK Yakın Vade / F_XLBNK0426	15,895.00	2,894.00	-0.04	15,985.00	15,792.00	15,904.12	460,265,100	4,506.00	95.00	15,878.38	0.07

ViOP 30

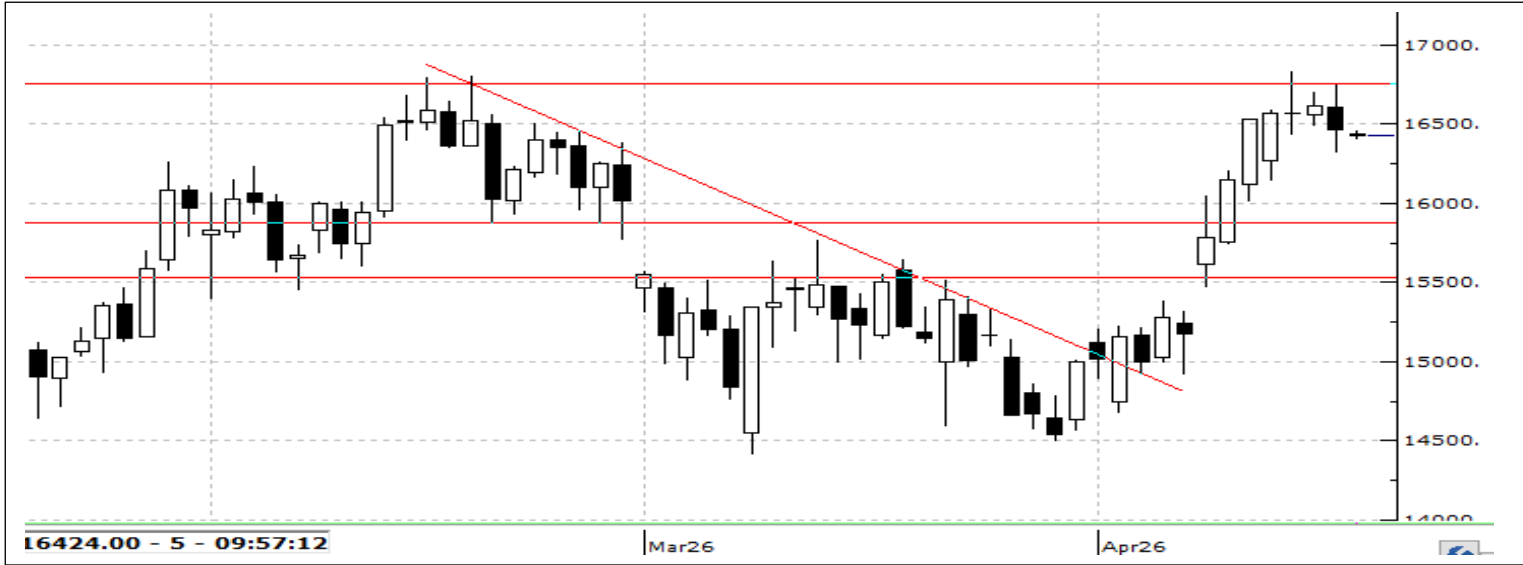

Nisan vadeli 30 sözleşmesi güne %0,23 artışla 16.601 seviyesinden başlasa da gün içinde artan volatilitiyle negatif kapanış gerçekleştirdi; akşam seansında ise 43 puan yükselerek 16.460 seviyesinde tamamladı. Sözleşme, yükseliş sürecinde 22 ve 50 günlük ortalamaların üzerinde kalmayı sürdürüyor. Teknik göstergelerde Stokastik ve RSI aşağı yönlü seyrederken, MFI, Momentum ve MACD yukarı sinyal üretmeye devam ediyor. Bu görünüm kısa vadede karışık ve dalgalı bir seyir işaret ediyor. Geri çekilmelerde 16.320 destek, altına sarkılması halinde 16.150 ve 16.050 seviyeleri izlenebilir. Yukarıda ise 16.550 üzeri kalıcılık sağlanması durumunda yükselişin 16.900'e doğru ivme kazanması beklenebilir

Bist 30 Yakın Vade Aracı Kurum Dağılımı Günlük Değişim

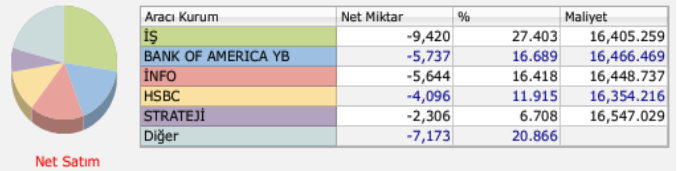
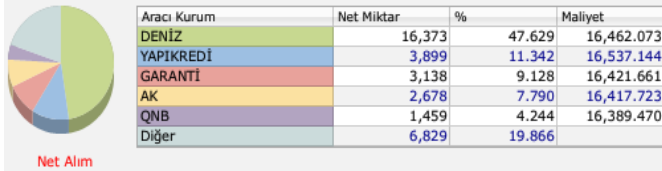

Bist 30 Yakın Vade Aracı Kurum Dağılımı Kümülatif Değişim

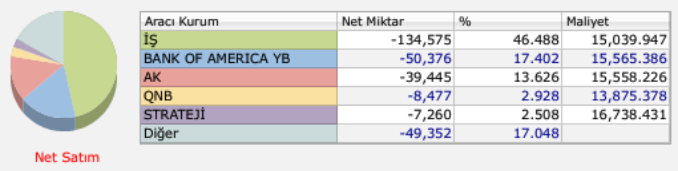
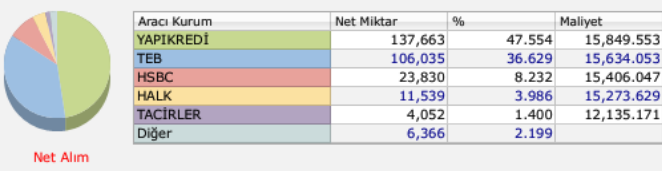

PAY VADELİ SÖZLEŞMESİNDE EN FAZLA İŞLEM GÖRENLER

Sembol Kodu	Vade Ayı	Son Fiyat	Gün Adet	Gün Fark %	Gün Yükselgi	Gün Düşüğü	Ağırlıklı Ortalama	Hacim	Açık Poz.	Açık Poz.Deği	Teorik Fiyat	Teorik Fark
FAEFES	AEFES Yakın Vade / F_AEFES0426	19.07	147,795	0.05	19.24	18.75	19.02	1,399,774,970	249,848.00	-6,736.00	19.17	-0.37
FAKBNK	AKBNK Yakın Vade / F_AKBNK0426	80.17	445,574	0.25	80.6	79.37	80.12	3,569,671,720	739,230.00	12,539.00	80.36	-0.19
FAKSEN	AKSEN Yakın Vade / F_AKSEN0426	83.58	20,252	-1.95	85.79	83.48	84.27	3,972,448,590	78,914.00	4,550.00	83.67	-0.46
FALARK	ALARK Yakın Vade / F_ALARK0426	95.93	14,554	-0.02	96.84	95.48	96.08	2,382,798,924	78,077.00	-1,221.00	95.79	-0.05
FARCLK	ARCLK Yakın Vade / F_ARCLK0426	120.5	7,468	0.46	121.15	119.35	120.38	2,812,270,695	32,382.00	528.00	120.79	-0.47
FASELS	ASELS Yakın Vade / F_ASELS0426	420.9	67,033	1.15	425.55	414.4	419.54	485,750,983	142,920.00	-5,455.00	424.45	-0.47
FASTOR	ASTOR Yakın Vade / F_ASTOR0426	191.95	179,328	-2.64	196.3	191	193.7	1,275,045,725	91,073.00	24,696.00	198.60	-2.24
FBIMAS	BIMAS Yakın Vade / F_BIMAS0426	765	12,076	0.17	778.7	762	770.88	848,379,790	34,341.00	-956.00	766.91	-0.20
FBRSAN	BRSAN Yakın Vade / F_BRSAN0426	570	10,073	-1.84	600.8	566.3	583.73	948,171,305	4,589.00	-565.00	571.87	-0.38
FCIMSA	CIMSA Yakın Vade / F_CIMSA0426	53.89	27371	-1.17	54.95	53.41	54.1	3,473,596,080	74022	1993	54.03	-0.3

Dolar/TL Yakın Vade Kontratı



Geride bıraktığımız vadede genel anlamda TL'nin Dolar karşısında değer kaybetmeye devam ettiğini gördük. Genel görüntünün yeni vadede de değişmeyeceğini düşünmekle beraber küresel piyasalarda jeopolitik risk artışları sebebiyle gelişmekte olan ülke para birimlerindeki zayıflığın da devam etmesini bekliyoruz. Yeni haftada volatilitenin de artması beklenebilir. USD/TRY için 45,19 seviye si kısa vadede direnç seviyesi olarak takip edilebilir. Bu seviyenin üstünde alımların 45,60 seviyesine doğru devam etmesi beklenebilir. 44,72 seviyesi ana destek seviyesi olarak takip edilmeye devam ediyor.



Hesap Aç



DÖVİZ KONTRATLARI

Sembol Kodu	Vade Ayı	Son Fiyat	Gün Adet	Gün Fark %	Gün Yükselişi	Gün Düşüşü	Ağırlıklı Ortalama	Hacim	Açık Poz	Açık Poz. Değişim	Teorik Fiyat	Teorik Fiyat Fark
USDYVADE	USDTRY Yakın Vade / F_USDTRY0426	45.26	263,114.00	0.03	45.28	45.21	45.26	11,909,179,051	2,113,928.00	92,773.00	45.42	-0.37
F_USDTRY0426	USDTRY Nisan 2026 Vadeli	45.26	263,114.00	0.03	45.28	45.21	45.26	11,909,179,051	2,113,928.00	92,773.00	45.42	-0.37
F_USDTRY1226	USDTRY Aralık 2026 Vadeli	55.76	5,860.00	-0.04	55.80	55.67	55.77	326,812,296	630,332.00	4,660.00	56.11	-0.60
F_USDTRY0526	USDTRY Mayıs 2026 Vadeli	46.27	44,689.00	0.00	46.31	46.25	46.29	2,068,616,149	506,494.00	3,501.00	46.55	-0.56
F_USDTRY0327	USDTRY Mart 2027 Vadeli	59.60	81.00	-0.23	59.69	59.52	59.60	4,827,281	4,171.00	1.00	59.45	0.42
F_USDTRY0626	USDTRY Haziran 2026 Vadeli	47.67	6,994.00	-0.09	47.71	47.63	47.68	333,474,093	294,073.00	3,178.00	48.22	-0.96
F_USDTRY1026	USDTRY Ekim 2026 Vadeli	52.90	146.00	-0.30	53.00	52.25	52.74	7,699,951	2,313.00	-93.00	53.46	-0.68
EURYVADE	EURTRY Yakın Vade / F_EURTRY0426	53.43	328.00	-0.10	53.43	53.33	53.42	17,522,097	3,341.00	-102.00	53.66	-0.02
F_USDTRY0826	USDTRY Ağustos 2026 Vadeli	50.32	2,109.00	-0.13	50.40	50.28	50.31	106,107,651	42,495.00	0.00	51.05	-1.25
F_USDTRY0127	USDTRY Ocak 2027 Vadeli	57.01	1.00	-0.27	57.01	57.01	57.01	57,005	947.00	0.00	56.96	0.10
F_USDTRY0726	USDTRY Temmuz 2026 Vadeli	49.00	283.00	-0.07	49.02	48.97	48.99	13,863,016	20,592.00	-132.00	49.65	-1.33
F_USDTRY0926	USDTRY Eylül 2026 Vadeli	51.58	197.00	-0.23	51.66	51.58	51.61	10,166,418	10,800.00	-862.00	52.40	-1.20
F_USDTRY1126	USDTRY Kasım 2026 Vadeli	54.32	108.00	-0.24	54.37	54.26	54.27	5,861,326	1,421.00	-8.00	54.79	-0.58
F_USDTRY0227	USDTRY Şubat 2027 Vadeli	58.23	10.00	-0.23	58.23	58.23	58.23	582,300	620.00	-2.00	58.11	0.33
F_EURTRY0426	EURTRY Nisan 2026 Vadeli	53.43	328.00	-0.10	53.43	53.33	53.42	17,522,097	3,341.00	-102.00	53.66	-0.02
F_EURTRY1226	EURTRY Aralık 2026 Vadeli	0.00	0.00	0.45	67.00	66.71	0.00	0	650.00	0.00	67.05	0.05
F_USDTRY0527	USDTRY Mayıs 2027 Vadeli	62.25	16.00	-0.24	62.35	62.25	62.34	997,401	790.00	-14.00	61.48	1.31
F_USDTRY0427	USDTRY Nisan 2027 Vadeli	61.00	47.00	0.15	61.00	60.83	60.99	2,863,514	2,355.00	269.00	60.26	1.15

F_THYAO0426 Vadeli Kontratı

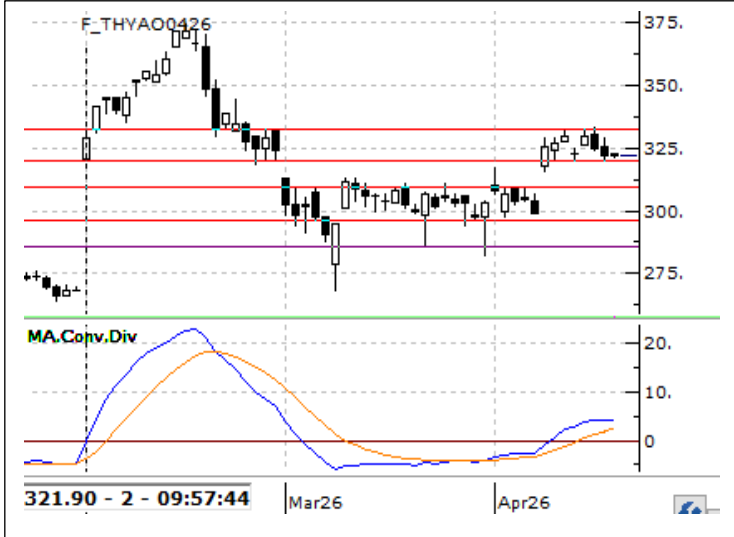

Nisan Vadeli THYAO Sözleşmesinde yatay görünümün yukarı yönlü kırıldığı görülüyor. 325.30 seviyesi üzerinde haftalık kapanış alınmadıkça satış baskısının canlı kalabileceğini değerlendirdiğimiz kontratta satışların derinleşmesi halinde 300 seviyesi destek olarak takip edilebilir. 325 seviyesi üzerinde kapanışların alınmaya başlandığı senaryolarda ise sırasıyla 333 ve 344 seviyeleri direnç olarak takip edilebilir.

F_AKSEN0326 Vadeli Kontratı

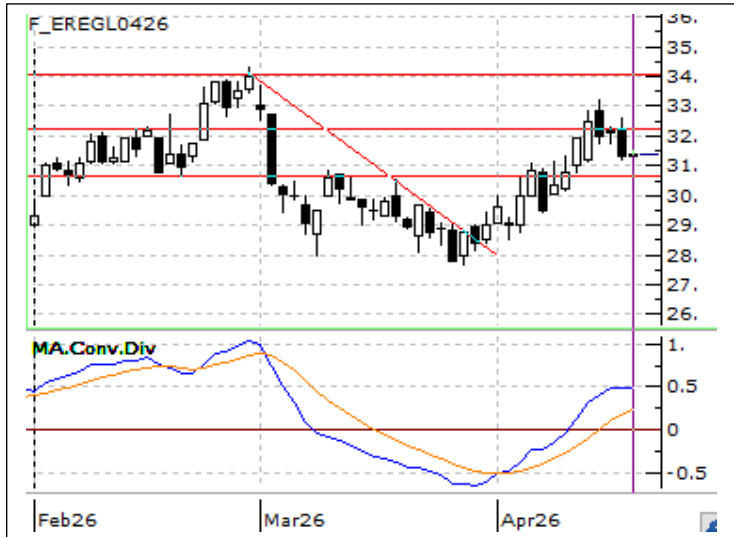

Nisan Vadeli EREGL Sözleşmesinde 28 seviyesinden alınan tepki yükselişi hareketi devam ediyor. 30-31 bölgesi üzerine yerleşilebildiği takdirde 34 seviyesine doğru bir yükseliş hareketinin gelebileceğini değerlendirdiğimiz kontratta 30 seviyesinin aşılamadığı senaryolarda satış baskısının tekrardan etkin olabileceği değerlendiriliyor. Bu durumda 29 seviyesi destek olarak takip edilebilir.

Pay Vadeli Kontratlar Destek- Direnç Tablosu

Sembol	Kapanış	Destek 1	Destek 2	Destek 3	Direnç 1	Direnç 2	Direnç 3
AEFES Yakın Vade / F_AEFES0426	18.77	18.37	18.04	17.50	19.24	19.78	20.11
AKBNK Yakın Vade / F_AKBNK0426	78.97	77.53	76.18	75.39	79.67	80.46	81.81
AKSEN Yakın Vade / F_AKSEN0426	84.03	82.64	81.03	79.95	85.33	86.41	88.02
ALARK Yakın Vade / F_ALARK0426	94.99	93.95	92.88	92.25	95.65	96.28	97.35
ARCLK Yakın Vade / F_ARCLK0426	121.60	117.43	113.87	111.23	123.63	126.27	129.83
ASELS Yakın Vade / F_ASELS0426	422.75	399.55	376.90	360.80	438.30	454.40	477.05
ASTOR Yakın Vade / F_ASTOR0426	199.15	194.28	190.02	185.08	203.48	208.42	212.68
BIMAS Yakın Vade / F_BIMAS0426	757.50	748.20	738.50	732.60	763.80	769.70	779.40
BRSAN Yakın Vade / F_BRSAN0426	537.20	529.57	523.13	515.97	543.17	550.33	556.77
CIMSA Yakın Vade / F_CIMSA0426	54.39	53.04	51.93	51.18	54.90	55.65	56.76
DOAS Yakın Vade / F_DOAS0426	193.20	188.90	184.75	182.30	195.50	197.95	202.10
DOHOL Yakın Vade / F_DOHOL0426	21.80	21.24	20.64	20.28	22.20	22.56	23.16
ECILC Yakın Vade / F_ECILC0324	0.00	49.94	49.28	48.38	51.50	52.40	53.06
EKGYO Yakın Vade / F_EKGYO0426	21.40	21.09	20.80	20.57	21.61	21.84	22.13
ENJSA Yakın Vade / F_ENJSA0426	115.50	113.57	111.33	108.62	118.52	121.23	123.47
ENKAI Yakın Vade / F_ENKAI0426	102.20	99.93	98.62	96.63	103.23	105.22	106.53
EREGL Yakın Vade / F_EREGL0426	32.63	31.45	30.41	29.73	33.17	33.85	34.89
FROTO Yakın Vade / F_FROTO0426	107.00	104.47	102.13	99.22	109.72	112.63	114.97
GARAN Yakın Vade / F_GARAN0426	141.45	138.97	136.93	135.52	142.42	143.83	145.87
GUBRF Yakın Vade / F_GUBRF0426	491.00	481.90	473.45	465.00	498.80	507.25	515.70
HALKB Yakın Vade / F_HALKB0426	40.61	39.61	38.58	37.89	41.33	42.02	43.05
HEKTS Yakın Vade / F_HEKTS0426	3.14	3.04	2.96	2.89	3.19	3.26	3.34
ISCTR Yakın Vade / F_ISCTR0426	14.89	14.63	14.36	14.22	15.04	15.18	15.45
ISGYO Yakın Vade / F_ISGYO0324	0.00	14.20	13.82	13.60	14.80	15.02	15.40
KARSN Yakın Vade / F_KARSN0324	0.00	9.74	9.38	9.13	10.35	10.60	10.96
KCHOL Yakın Vade / F_KCHOL0426	207.55	203.07	200.03	197.07	209.07	212.03	215.07
KONTR Yakın Vade / F_KONTR0426	10.16	9.48	8.83	8.19	10.77	11.41	12.06
KRDMD Yakın Vade / F_KRDMD0426	36.27	35.64	35.00	34.35	36.93	37.58	38.22
MGROS Yakın Vade / F_MGROS0426	651.50	643.37	636.23	626.77	659.97	669.43	676.57
ODAS Yakın Vade / F_ODAS0426	6.94	6.69	6.43	6.26	7.12	7.29	7.55
OYAKC Yakın Vade / F_OYAKC0426	25.66	25.39	25.12	24.86	25.92	26.18	26.45
PETKM Yakın Vade / F_PETKM0426	22.43	21.94	21.54	21.10	22.78	23.22	23.62
PGSUS Yakın Vade / F_PGSUS0426	184.85	182.07	179.88	177.07	187.07	189.88	192.07
SAHOL Yakın Vade / F_SAHOL0426	100.90	99.80	98.60	97.50	102.10	103.20	104.40
SASA Yakın Vade / F_SASA0426	2.66	2.60	2.56	2.50	2.70	2.76	2.80
SISE Yakın Vade / F_SISE0426	48.65	47.70	46.75	46.07	49.33	50.01	50.96
SKBNK Yakın Vade / F_SKBNK0324	0.00	4.08	4.01	3.95	4.21	4.27	4.34
SOKM Yakın Vade / F_SOKM0426	54.35	52.98	51.51	49.55	56.41	58.37	59.84
TAVHL Yakın Vade / F_TAVHL0426	333.75	328.37	323.08	314.27	342.47	351.28	356.57
TCELL Yakın Vade / F_TCELL0426	117.90	115.82	113.78	112.62	119.02	120.18	122.22
THYAO Yakın Vade / F_THYAO0426	322.80	320.32	317.68	315.37	325.27	327.58	330.22
TKFEN Yakın Vade / F_TKFEN0426	120.35	111.68	103.02	98.68	124.68	129.02	137.68
TOASO Yakın Vade / F_TOASO0426	288.65	284.82	280.73	278.37	291.27	293.63	297.72
TRALT Yakın Vade / F_TRALT0426	44.52	44.12	43.73	43.22	45.02	45.53	45.92
TRMET Yakın Vade / F_TRMET0426	137.80	133.47	129.68	126.62	140.32	143.38	147.17
TSKB Yakın Vade / F_TSKB0426	12.37	12.17	12.00	11.88	12.46	12.58	12.75
TTKOM Yakın Vade / F_TTKOM0426	63.02	62.16	61.41	60.74	63.58	64.25	65.00
TUPRS Yakın Vade / F_TUPRS0426	269.10	264.72	260.03	255.52	273.92	278.43	283.12
ULKER Yakın Vade / F_ULKER0426	121.25	119.70	118.40	117.50	121.90	122.80	124.10
VAKBN Yakın Vade / F_VAKBN0426	34.76	34.15	33.59	33.21	35.09	35.47	36.03
VESTL Yakın Vade / F_VESTL0426	28.48	28.30	28.06	27.92	28.68	28.82	29.06

VIOP BÜLTEN

17 NİSAN 2026

NCM INVESTMENT ARAŞTIRMA DEPARTMANI

Duhan Samet Akdağ

Bahriye Nur Balcıođlu

ÇEKİNCE

Burada yer alan tüm bilgi, yorum ve tavsiyeler; yatırımcıları bilgilendirmek amacı ile NCM Investment Menkul Değerler A.Ş. tarafından hazırlanmıştır. Burada yer alan bilgi, yorum ve tavsiyeler; hukuki veya mali tavsiye olarak yorumlanamaz veya yatırım danışmanlığı kapsamında değerlendirilmez. Yatırım danışmanlığı hizmeti; aracı kurumlar, portföy yönetim şirketleri, mevduat kabul etmeyen bankalar ile müşteri arasında imzalanacak yatırım danışmanlığı sözleşmesi çerçevesinde sunulmaktadır. Burada yer alan yatırım seçenekleri, yorumlar ve tavsiyeler; kişisel görüşlere dayanmakta olup bu görüşler mali durumunuz ile risk ve getiri tercihlerinize uygun olmayabilir. Bu nedenle sadece burada yer alan bilgilere dayanarak yatırım kararı verilmesi beklentilerinize uygun sonuçlar doğurmayabilir.



Hesap Aç

Hesap İndir
App Store

Hesap İndir
Google Play