

25 Haziran 2026

ENDEKS KONTRATLARI

Sembol Kodu	Vade Ayı	Son Fiyat	Gün Adet	Gün Fark %	Gün Yükselişi	Gün Düşüşü	Ağırlıklı Ortalama	Hacim	Açık Poz	Açık Poz. Değişimi	Teorik Fiyat	Teorik Fark
F_XU0300626	XU030 Haziran 2026 Vadeli	16.690	249.438	-0,99	16.893	16.612	16.718	41.698.473.910	394.525	-22.192	16.698	-0,03
F_XU0300826	XU030 Ağustos 2026 Vadeli	17.488	54.657	-0,97	17.691	17.412	17.505	9.565.400.290	75.767	21.162	17.819	-1,88
F_XU0301026	XU030 Ekim 2026 Vadeli	18.256	654	-1,11	18.438	18.226	18.281	119.557.790	3.981	-19	18.863	-3,09
XLBNKYVADE	XLBNK Yakın Vade / F_XLBNK0626	16.599	3.637	-0,18	16.667	16.376	16.497	600.010.540	6.619	-902	16.592	0,00

VIOP 30



Haziran Vadeli 30 Sözleşmesi günü 16.671 seviyesinde tamamlarken, fiyatlamının 22 ve 50 günlük ortalamaların üzerinde kalması pozitif görünümü destekliyor.

MFI ve MACD alım eğiliminin sürdüğüne işaret etse de, RSI, Stokastik ve Momentum göstergeleri kısa vadede zayıflamaya ve dalgalı seyrin devam edebileceğine işaret ediyor. Geri çekilmelerde 16.550 seviyesi ilk destek, ardından 16.400 ve 16.300 seviyeleri takip edilebilir. Olası tepki alımlarında ise 16.850 seviyesinin üzerinde kalıcılık sağlanması halinde yükselişlerin 17.050 seviyesine doğru ivme kazanması beklenebilir.

Bist 30 Yakın Vade Aracı Kurum Dağılımı Günlük Değişim

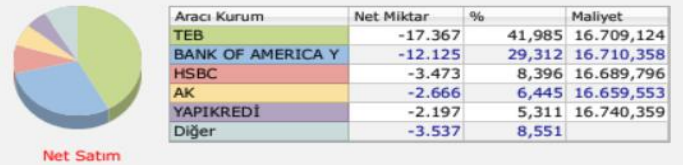
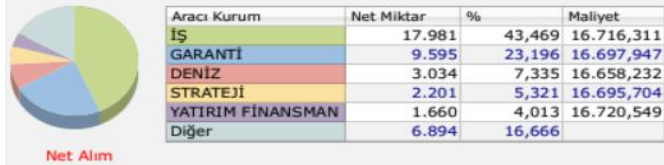

Bist 30 Yakın Vade Aracı Kurum Dağılımı Kümülatif Değişim

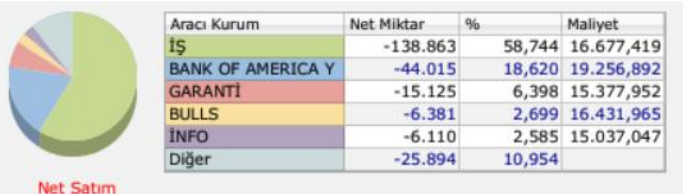

DÖVİZ KONTRATLARI

Sembol Kodu	Vade Ayı	Son Fiyat	Gün Adet	Gün Fark %	Gün Yüksekliği	Gün Düşüğü	Ağırlıklı Ortalama	Hacim	Açık Poz	Poz.Değişimi Sayısı	Açık Teorik Fiyat	Teorik Fiyat	Teorik Fark
F_EURTRY0626	EURTRY Haziran 2026 Vadeli	53,00	1.479	-0,58	53,02	52,90	52,97	78.335.303	5.328	-2	53,15	53,15	-0,42
F_EURTRY1226	EURTRY Aralık 2026 Vadeli	62,80	203	-0,49	63,04	62,75	62,81	12.750.502	1.447	90	62,77	62,77	0,03
F_USDTRY0127	USDTRY Ocak 2027 Vadeli	56,29	174	0,49	56,29	56,00	56,08	9.757.529	4.440	15	56,09	56,09	-0,04
F_USDTRY0227	USDTRY Subat 2027 Vadeli	57,45	421	0,30	57,45	57,30	57,34	24.139.183	2.624	2	57,29	57,29	0,18
F_USDTRY0327	USDTRY Mart 2027 Vadeli	58,81	570	0,18	59,00	58,81	58,89	33.568.348	11.057	0	58,46	58,46	0,67
F_USDTRY0427	USDTRY Nisan 2027 Vadeli	60,46	125	0,46	60,48	60,16	60,21	7.526.156	1.707	1	59,70	59,70	1,11
F_USDTRY0527	USDTRY Mayıs 2027 Vadeli	61,97	76	0,44	61,97	61,80	61,82	4.698.439	397	9	60,98	60,98	1,53
F_USDTRY0626	USDTRY Haziran 2026 Vadeli	46,66	167.869	-0,05	46,69	46,65	46,67	7.834.485.133	3.042.085	6.168	46,78	46,78	-0,24
F_USDTRY0826	USDTRY Ağustos 2026 Vadeli	49,15	73.980	-0,13	49,22	49,14	49,20	3.639.554.663	1.022.831	32.649	49,61	49,61	-0,94
F_USDTRY0926	USDTRY Eylül 2026 Vadeli	50,50	565	0,05	50,52	50,41	50,48	28.518.667	92.741	214	50,96	50,96	-0,97

Dolar/TL Yakın Vade Kontratı



Dolar endeksindeki güçlü görünüm sürerken TL'nin dolar karşısındaki sınırlı değer kazanımı devam ediyor. Savaşın sönümlenmesiyle birlikte zayıf dolar temasına dönülecek olması zaten sınırlı da olsa devam eden düşüşleri derinleştirebilir. Bu doğrultuda TL'deki değer kazanımının bir süre daha devam etmesini beklemekle birlikte 46,00 seviyesi önemli bir destek noktası olarak takip edilebilir. Doların yeniden güç kazanması halinde ise 47,20 ve 46,80 seviyeleri yukarı yönlü hareketlerde öne çıkan direnç bölgeleri olacaktır.

PAY VADELİ SÖZLEŞMESİNDE EN FAZLA İŞLEM GÖRENLER

Sembol Kodu	Vade Ayı	Son Fiyat	Gün Adet	Gün Fark %	Gün Yükselişi	Gün Düşüğü	Ağırlıklı Ortalama	Hacim	Açık Poz.	Poz.Değişimi	Açık Poz.	Teorik Fiyat	Teorik Fark
FAEFES	AEFES Yakın Vade / F_AEFES0626	20,57	126.959	-0,15	20,83	20,37	20,62	261.744.992	160.187	1.254	20,78	-0,63	
FAKBNK	AKBNK Yakın Vade / F_AKBNK0626	81,63	769.418	0,91	82	80,00	80,71	6.209.959.365	893.887	-48.645	81,48	0,18	
FSASA	SASA Yakın Vade / F_SASA0626	2,56	5.494.713	-3,76	2,67	2,54	2,59	1.420.866.163	8.469.065	-266.425	2,56	0,13	
FASTOR	ASTOR Yakın Vade / F_ASTOR0626	300,1	71.878	0,6	305,1	293,50	299,21	2.150.687.635	52.824	1.586	299,96	0,01	
FYKBNK	YKBNK Yakın Vade / F_YKBNK0626	42,9	923.444	-0,39	43,2	41,95	42,53	3.926.397.797	790.536	-49.897	43	-0,16	
FASELS	ASELS Yakın Vade / F_ASELS0626	369,7	69.228	-6,29	395,7	368,35	377,15	2.610.926.635	107.089	-2.386	369,92	0,03	
FTHYAO	THYAO Yakın Vade / F_THYAO0626	326,8	148.297	0,14	329,65	324,25	326,03	4.834.788.455	251.407	-3.823	326,88	-0,1	
FTUPRS	TUPRS Yakın Vade / F_TUPRS0626	218,7	28.588	-1,22	221,85	216,80	218,62	624.988.730	100.126	-8.343	218,23	0,01	
FGARAN	GARAN Yakın Vade / F_GARAN0626	141,05	103.725	-0,18	141,75	139,45	140,28	1.455.026.830	226.524	-12.361	141,32	-0,23	
FTRALT	TRALT Yakın Vade / F_TRALT0626	48,68	316.314	-2,83	50,38	48,06	49,02	1.553.409.791	277.281	6.713	48,62	0,23	
FKRDM	KRDMD Yakın Vade / F_KRDM0626	40,92	195.966	2,1	41,35	39,88	40,85	800.516.338	145.961	-5.834	40,87	0	
FHEKTS	HEKTS Yakın Vade / F_HEKTS0626	3,58	3.377.047	-9,82	3,69	3,58	3,61	1.217.599.331	1.210.275	37.219	3,67	-2,56	

F_THYAO0626 Vadeli Kontratı

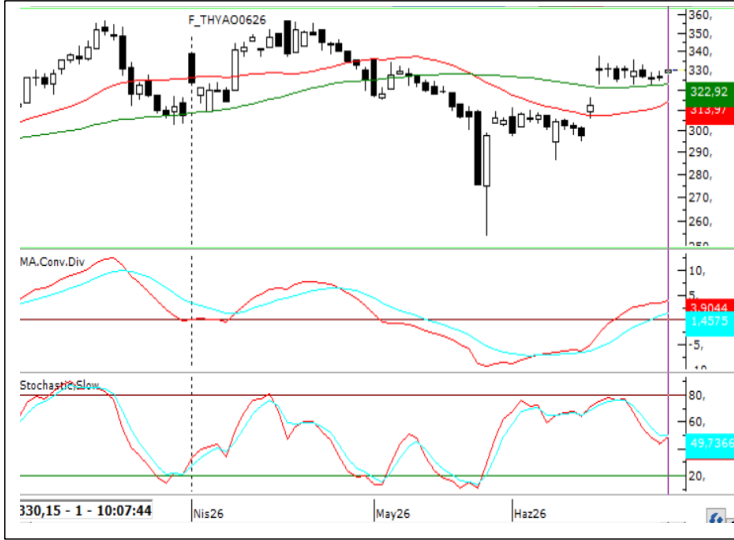

Son on gündür ortalamalarının üzerinde kalmayı başaran hissede, MACD'nin ardından Stokastik göstergesinin de yukarı yönlü sinyal üretmesiyle alım iştahının güçlenebileceğini düşünüyoruz. Beklentilerimiz doğrultusunda alımların hız kazanması durumunda 350,00 ve 360,00 seviyeleri direnç olarak takip edilebilir. Olası satış baskısının gündeme gelmesi halinde ise 22 günlük ortalamaya denk gelen 322,00 seviyesi ilk destek konumunda bulunuyor. Bu seviyenin aşağı yönlü kırılması durumunda ise 313,00 ve 300,00 seviyeleri destek olarak izlenebilir.

F_VKBNK0626 Vadeli Kontratı

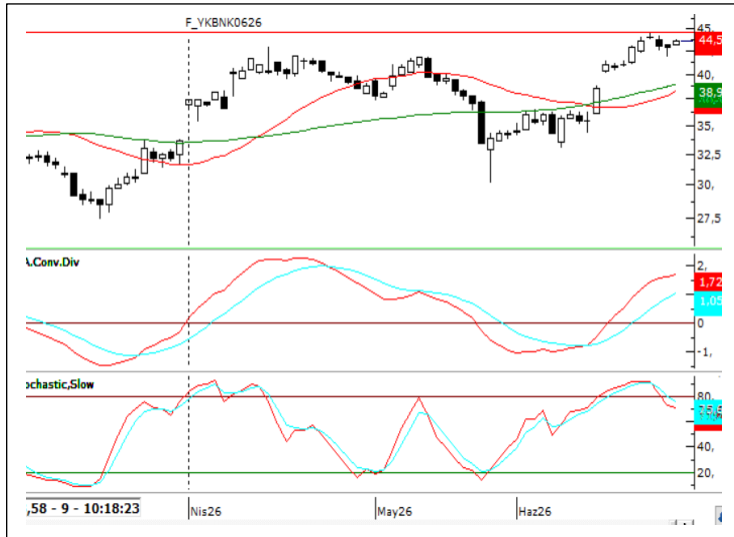

Ortalamalarının oldukça üzerinde ve tepe seviyelerine yakın fiyatlanan hissede, indikatörlerde görülen negatif uyumsuzluğa rağmen alım iştahının devam etmesini bekliyoruz. Alımların güçlenmesi durumunda 44,50 ve 45,00 seviyeleri ile sonrasında 46,00 seviyesi direnç olarak takip edilebilir. Olası kâr realizasyonlarıyla satış baskısının artması halinde ise 40,00 seviyesi ilk destek noktası olarak öne çıkmaktadır.

NCM INVESTMENT ARAŞTIRMA DEPARTMANI

ÇEKİNCE

Burada yer alan tüm bilgi, yorum ve tavsiyeler; yatırımcıları bilgilendirmek amacı ile NCM Investment Menkul Değerler A.Ş. tarafından hazırlanmıştır. Burada yer alan bilgi, yorum ve tavsiyeler; hukuki veya mali tavsiye olarak yorumlanamaz veya yatırım danışmanlığı kapsamında değerlendirilmez. Yatırım danışmanlığı hizmeti; aracı kurumlar, portföy yönetim şirketleri, mevduat kabul etmeyen bankalar ile müşteri arasında imzalanacak yatırım danışmanlığı sözleşmesi çerçevesinde sunulmaktadır. Burada yer alan yatırım seçenekleri, yorumlar ve tavsiyeler; kişisel görüşlere dayanmakta olup bu görüşler mali durumunuz ile risk ve getiri tercihlerinize uygun olmayabilir. Bu nedenle sadece burada yer alan bilgilere dayanarak yatırım kararı verilmesi beklentilerinize uygun sonuçlar doğurmayabilir.



Hesap Aç



Hesap İndir
App Store



Hesap İndir
Google Play