

9 HAZİRAN 2026

Bir Bakışta

ABD

ABD piyasalarında, Cuma günü yarı iletken hisselerinde yaşanan sert satışların ardından Pazartesi günü teknoloji öncülüğünde toparlanma görüldü. Özellikle çip üreticilerindeki güçlü alımlar endeksleri desteklerken, piyasanın genelinde yükselişin sınırlı kaldığı ve risk iştahının tam anlamıyla güçlenmediği izlendi. Diğer taraftan İran-İsrail gerilimi ve Hürmüz Boğazı'na ilişkin gelişmeler yakından takip edilirken, yatırımcılar bu hafta beklenen SpaceX, OpenAI ve Anthropic halka arzlarının yapay zeka ve teknoloji hisselerine sağlayabileceği etkileri fiyatlıyor.

ASYA

Asya piyasalarında, Orta Doğu'da artan jeopolitik gerilimler ve yükselen petrol fiyatları risk iştahını baskılarken, yatırımcılar temkinli bir duruş sergiledi. Çin piyasalarında ekonomik toparlanmaya ilişkin beklentiler kayıpları sınırlarken, Japonya'da güçlü dolar ve yükselen ABD tahvil faizleri fiyatlamalarda etkili oldu. Özellikle enerji maliyetlerindeki artışın bölge ekonomileri üzerindeki olası etkileri yakından takip edilirken, haber akışına duyarlı ve dalgalı bir seyir ön plana çıktı.

AVRUPA

Avrupa piyasalarında, Orta Doğu'da artan jeopolitik gerilimler ve yükselen petrol fiyatları risk iştahını baskılarken, yatırımcıların temkinli duruşunu koruduğu görülüyor. Volatilite endeksinin yüksek seyretmesi gün içinde sert fiyat hareketlerine işaret ederken, doların güçlü görünümü ve ABD tahvil faizlerinin yüksek seviyelerde kalması piyasalarda dalgalanmayı artırıyor. Petrol fiyatlarındaki yükseliş enerji hisselerini desteklerken, gün boyunca haber akışına bağlı hızlı yön değişimlerinin öne çıkması bekleniyor.

	Son	Değişim (%)
DÜNYA ENDEKSLERİ		
FTSE DÜNYA	1,359	0.46
FTSE GELİŞMEKTE OLAN	758	1.26
KÜRESEL PİYASALAR		
NASDAQ	29,414	1.58
SP 500	7,406	0.30
DOW JONES	50,786	-0.16
DAX - ALMANYA	24,616	-0.58
CAC40 - FRANSA	8,199	-0.23
FTSE100 - İNGİLTERE	10,373	0.05
AEX- AMSTERDAM	1,045	0.37
SHCOMP - SHANGHAI	3,984	0.62
HSI - HONG KONG	24,647	-0.57
KOSPI - KORE	8,046	7.51
GÖSTERGE TAHVİLLER		
ABD 10 YILLIK	4.56	0.78
ALMANYA 10 YILLIK	3.06	0.00
İNGİLTERE 10 YILLIK	4.94	0.06
JAPONYA 10 YILLIK	2.70	0.00
FRANSA 10 YILLIK	3.72	0.03
TÜRKİYE 10 YILLIK	28.44	1.24



Hesap Aç



Yurt Dışı Piyasalar Seçilmiş Grafikler

LULU- TEPKİ YÜKSELİŞİ DEVAM EDEBİLİR.



Yılbaşından bu yana yaklaşık %40 değer kaybeden hissede, 116 dolar seviyeleri etrafında tepki alımları görülse de Cuma günü zayıf piyasa görünümünün etkisiyle sert satışlar takip edildi. Teknik görünümde oluşan GAP'ın doldurulması beklenirken, ilk etapta 123,00 dolar seviyesi izlenecektir. İndikatörlerdeki pozitif görünümün korunması halinde ise alıcılı iştahın 135,00 dolar seviyelerine kadar devam etmesi beklenebilir. 109,00 seviyesi önemli destek seviyesi.

MU – DÜZELTME SONRASI TREND DEVAM EDEBİLİR.



310,00 dolar seviyelerinden başlayan alımlarla hissenin yukarı yönlü bir trend içerisinde olduğu gözlemleniyor. Son günlerde zirve seviyesi olan 1.095,00 dolar seviyesinden gelen satışlarla trend destek seviyesine kadar geri çekilen hissede, düzeltme hareketinin ardından yukarı yönlü seyrin devam etmesi beklenebilir. Alıcılı iştahın yeniden güç kazanması halinde eski zirve seviyesi olan 1.095,00 dolar seviyesine doğru hareket görülebilir. Olası geri çekilmelerde ise 920,00 ve 900,00 dolar seviyeleri destek olarak takip edilebilir.

MSFT- FORMASYON HAREKETİ DEVAM EDİYOR.

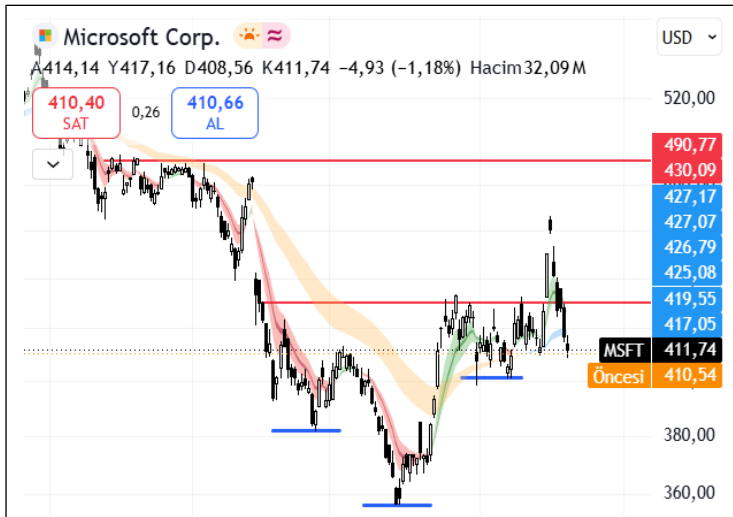

Ters omuz baş omuz formasyonu içerisinde olduğunu değerlendirdiğimiz hissede ivmenin 490,00 dolar seviyesine doğru devam edebileceği değerlendiriliyor. 410,00 ve 400,00 dolar seviyeleri satışların etkin olduğu geri çekilmelerde destek seviyeleri olarak izlenebilir.



Hesap Aç



Hemen İndir
App Store



Hemen İndir
Google Play

Günün Öne Çıkan Hisseleri

ABD

Yükselenler

INTC +	Intel Şirketi	11.193 %	<div style="width: 11.193%;"></div>
MU +	Mikron Teknoloji...	% 9,869	<div style="width: 9.869%;"></div>
KLAC +	KLA Şirketi	9.271 %	<div style="width: 9.271%;"></div>
AMAT +	Uygulamalı Mal...	8.644 %	<div style="width: 8.644%;"></div>
LRCX +	Lam Araştırma ...	% 6,98	<div style="width: 6.98%;"></div>

Düşenler

AKAM +	Akamai Technol...	4.989 %	<div style="width: 4.989%;"></div>
HSY +	Hershey Şirketi	4.703 %	<div style="width: 4.703%;"></div>
CIEN +	Ciena Corp	4.412 %	<div style="width: 4.412%;"></div>
GDDY +	GoDaddy A.Ş.	4.361 %	<div style="width: 4.361%;"></div>
VMC +	Vulcan Malzem...	4.052 %	<div style="width: 4.052%;"></div>

ASYA

Yükselenler

WPP-GB +	WPP PLC	5.721 %	<div style="width: 5.721%;"></div>
PST-IT +	Poste Italiane S...	% 3,56	<div style="width: 3.56%;"></div>
IFX-DE +	Infineon Techno...	% 3,41	<div style="width: 3.41%;"></div>
EZJ-GB +	Easyjet PLC	3.303 %	<div style="width: 3.303%;"></div>
KER-FR +	Kering SA	% 3,01	<div style="width: 3.01%;"></div>

Düşenler

STAN-GB +	Standard Chart...	3.078 %	<div style="width: 3.078%;"></div>
EVK-DE +	Evonik Industri...	2,61 %	<div style="width: 2.61%;"></div>
UTDI-DE +	Birleşik İnterne...	% 2,28	<div style="width: 2.28%;"></div>
GLEN-GB +	Glencore PLC	2.151 %	<div style="width: 2.151%;"></div>
SAP-DE +	SAP SE	% 1,95	<div style="width: 1.95%;"></div>

AVRUPA

Yükselenler

6981.T-JP +	Murata Üretim ...	% 11,26	<div style="width: 11.26%;"></div>
ZE129-CN +	TCL Zhonghuan...	% 9,978	<div style="width: 9.978%;"></div>
2454-TW +	MediaTek Inc	% 9,95	<div style="width: 9.95%;"></div>
6752.T-JP +	Panasonic Hold...	% 9,79	<div style="width: 9.79%;"></div>
2882-TW +	Cathay Finansal...	% 9,47	<div style="width: 9.47%;"></div>

Düşenler

1857-SZ +	PetroChina Co ...	5.571 %	<div style="width: 5.571%;"></div>
857-HK +	PetroChina Co ...	% 4,58	<div style="width: 4.58%;"></div>
WTC-AU +	WiseTech Globa...	% 4,55	<div style="width: 4.55%;"></div>
REA-AU +	REA Grup Ltd.	% 3,92	<div style="width: 3.92%;"></div>
FMG-AU +	Fortescue Ltd	% 3,8	<div style="width: 3.8%;"></div>



Hesap Aç

Hesabı İndir
App StoreHesabı İndir
Google Play

GLOBAL PİYASALAR BÜLTENİ

9 HAZİRAN 2026



NCM INVESTMENT ARAŞTIRMA DEPARTMANI

ÇEKİNCE

Burada yer alan tüm bilgi, yorum ve tavsiyeler; yatırımcıları bilgilendirmek amacı ile NCM Investment Menkul Değerler A.Ş. tarafından hazırlanmıştır. Burada yer alan bilgi, yorum ve tavsiyeler; hukuki veya mali tavsiye olarak yorumlanamaz veya yatırım danışmanlığı kapsamında değerlendirilmez. Yatırım danışmanlığı hizmeti; aracı kurumlar, portföy yönetim şirketleri, mevduat kabul etmeyen bankalar ile müşteri arasında imzalanacak yatırım danışmanlığı sözleşmesi çerçevesinde sunulmaktadır. Burada yer alan yatırım seçenekleri, yorumlar ve tavsiyeler; kişisel görüşlere dayanmakta olup bu görüşler mali durumunuz ile risk ve getiri tercihlerinize uygun olmayabilir. Bu nedenle sadece burada yer alan bilgilere dayanarak yatırım kararı verilmesi beklentilerinize uygun sonuçlar doğurmayabilir.



Hesap Aç

